ROLLO

370

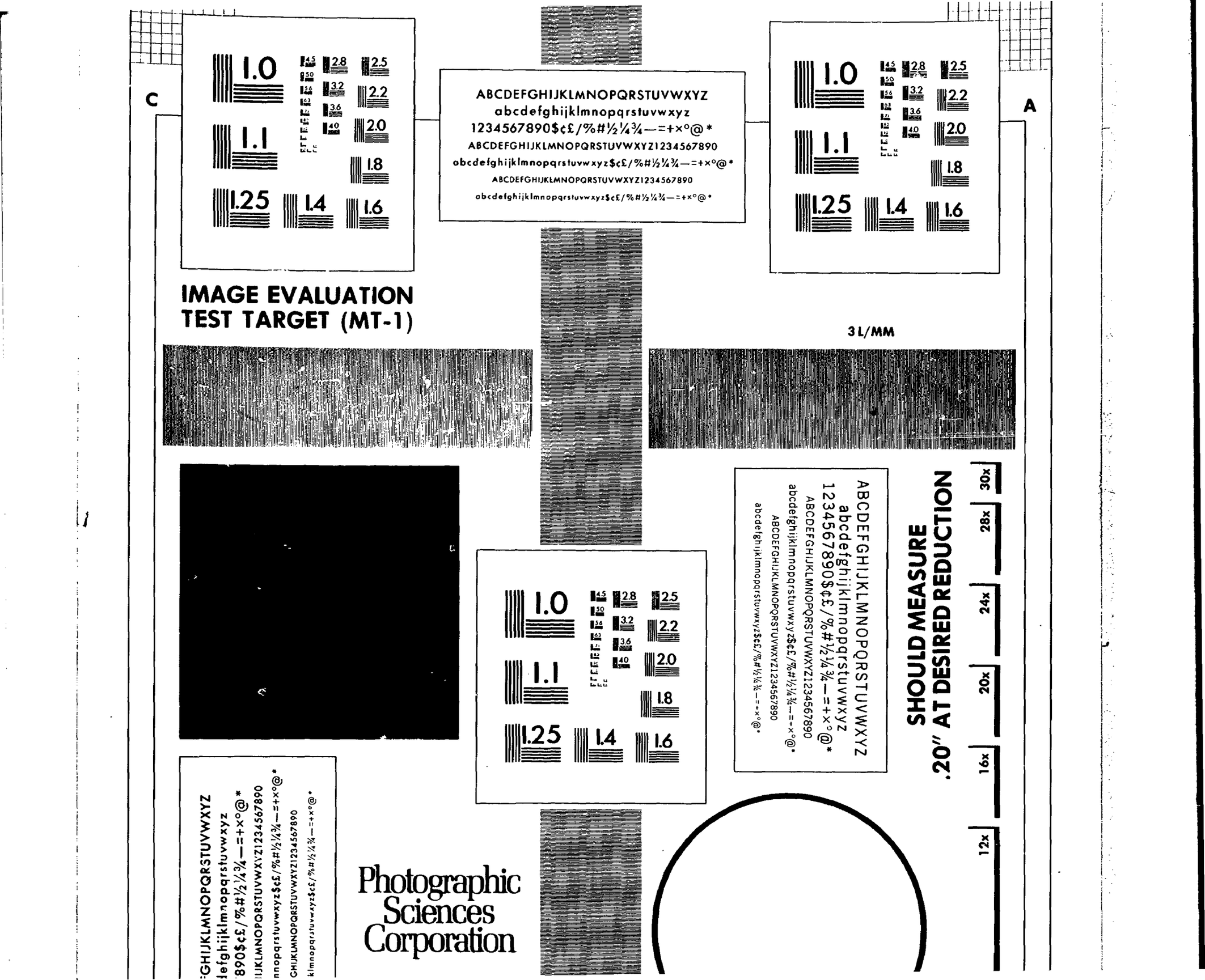
C
A
1.0
1.1
1.25
1.4
1.6
1.8
2.0
2.2
2.5
2.8
3.2
3.6
4.0
4.5
5.0
5.6
6.3
7.1
8.0
9.0
ABCDEFGHIJKLMNOPQRSTUVWXYZ
abcdefghijklmnopqrstuvwxyz
1234567890$¢£/%#½¼¾—=+×°@*
ABCDEFGHIJKLMNOPQRSTUVWXYZ1234567890
abcdefghijklmnopqrstuvwxyz$¢£/%#½¼¾—=+×°@*
ABCDEFGHIJKLMNOPQRSTUVWXYZ1234567890
abcdefghijklmnopqrstuvwxyz$¢£/%#½¼¾—=+×°@*
IMAGE EVALUATION
TEST TARGET (MT-1)
3 L/MM
SHOULD MEASURE
.20" AT DESIRED REDUCTION
12x
16x
20x
24x
28x
30x
Photographic
Sciences
Corporation

JUNTA DE COMANDANTES EN JEFE
SERVICIO DE INFORMACION DE DEFENSA

DEPARTAMENTO I
SECCION MICROFILMACION
ROLLO No. 329
(BC)

ACTA DE APERTURA DE MICROFILMACION

LUGAR DE LA MICROFILMACION (ORGANISMO): SERVICIO DE INFORMACION DE DEFENSA.-

FECHA DE INICIACION DE LA MICROFILMACION: 13 de julio de 1984.-

DENOMINACION DE LA DOCUMENTACION: FICHAS CORRESPONDIENTES AL FICHERO GENERAL.-

IDENTIFICACION DEL PRIMER ORIGINAL MICROFILMADO: FICHA No. 140201-5 (SILVESTRE, Ivo).-

OPERARIO/S: Cbo.2da. C. BLANCO y Sdo.1ra. R. PERAZA.-

REDUCCION DE IMAGEN: 29 X

SISTEMA EMPLEADO: STANDARD

ROLLO SIMULTANEO: NO

DESCARTE: - - - - - - - - - - - - - - - - - -

PREPARACION DOCUMENTAL: - - - - - - - - - - - - - - - - - -

CONTROL: - - - - - - - - - - - - - - - - - -

VISTO: Una vez comprobadas las características que contiene el primer documento en la apertura del acta, se procede a la iniciación de la microfilmación firmando para su constancia el funcionario responsable y la Dirección de la Oficina.-

El Encargado de la Sección Microfilmación

Sgto.1ro. Juan C. Martínez

JUNTA DE COMANDANTES EN JEFE
SERVICIO DE INFORMACION DE DEFENSA
CENTRO DE PROCESAMIENTO DE DATOS
SECCION I MICROFILMACION

Por El Jefe de la Sección Microfilmación

FICHAS DEL FICHERO GENERAL

MINISTERIO DE DEFENSA NACIONAL
S. I. D.

140201-5

P E 61

Dep. I Secc. I

Ficha Nro. ..... Confec. 3/V/82

SILVESTRE — Apellidos
IVO — Nombres

DOCUMENTOS: C/C. ..... Serie ..... Nro. C/I. ..... Nro. ..... Dpto.

OTROS DOC. ..... Pasaporte ..... Lib. Enrol. ..... etc.

NACIMIENTO: ..... Fecha ..... Lugar

DOMICILIO: Amorín 1024 — Calle — Nro. — Teléf. — Ciudad o Localidad

PROFESION U OCUPACION: .....

LUGAR: ..... CARGO: .....

IDEOLOGIA POLITICA: ..... CLASIFICACION: .....

DATOS COMPLEMENTARIOS: ..... Est. Civil ..... Conyuge ..... Hijos

..... Otros familiares

Fecha	Documentos	140201 ANTECEDENTES A REGISTRAR
12/IV/72	633	Figura en una lista de direcciones obtenidas en "tatuses" y allanamientos realizados en domicilios de personas comprometidas en relación a la captura de sediciosos, que hace mención el comunicado No.53 de la Oficina de Prensa Conjunta.- (JJ)

MICROFILMADO 13 JUL. 1984

SERVICIO DE INFORMACION DE DEFENSA

1402023

Apellidos [redacted]

Nombres Lidia M.

Fecha de Nacimiento

Lugar de Nacimiento

Est. Civil

Cred. Cívica

Otros Documentos

Ocupación

Padre

Madre

Domicilio

Otros datos

[redacted]

FICHA COMPLEMENTARIA

DOCUMENTO		140202 ANTECEDENTES
Fecha	Origen	
[illegible]-1966	[illegible] 4000 P.E.	62ª [illegible] a la Junta Departamental [illegible] la Junta Electoral de Salto.
[illegible]	[illegible]	Candidato en el 5º lugar [illegible] el Dpto. de Salto [illegible]

MICROFILMADO [illegible]

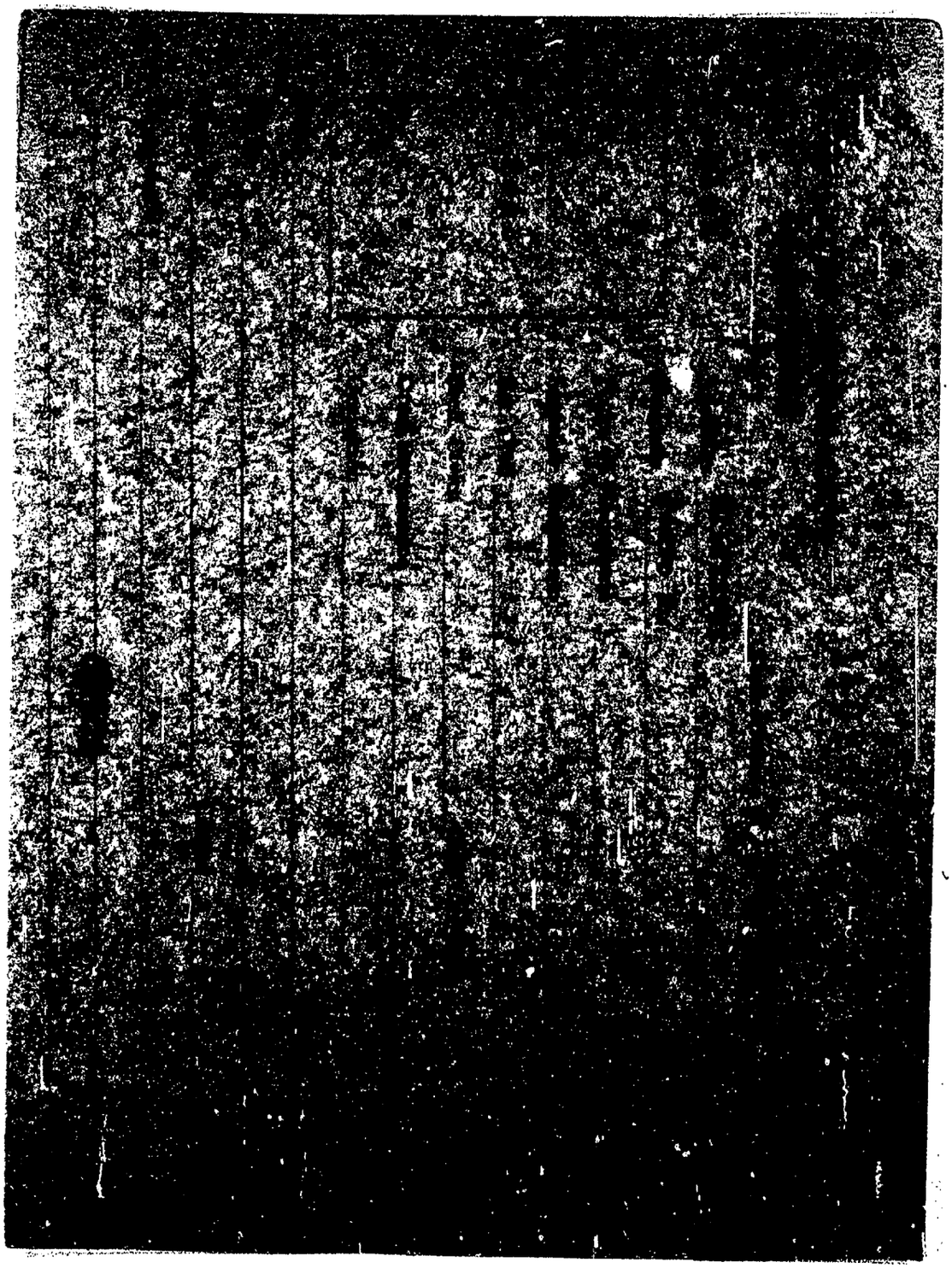

FICHA COMPLEMENTARIA

140203

DOCUMENTO		ANTECEDENTES
Fecha	Origen	
[illegible]	[illegible] 4000 [illegible]	-46 Titular a la Junta [illegible]
[illegible]	[illegible] 4000 [illegible]	Candidato en el [illegible] Salto.-(J).-

SERVICIO DE INFORMACION DE DEFENSA

140203

Dep. 1

Confeccionado el [illegible]

PARIOS

Apellidos SILVESTRE

Nombres Pedro

Fecha de Nacimiento

Lugar de Nacimiento

Est. Civil

Cred. Cívica

Otros Documentos

Ocupación

Padre

Madre

Domicilio

Ciudad

Otros datos

[illegible]

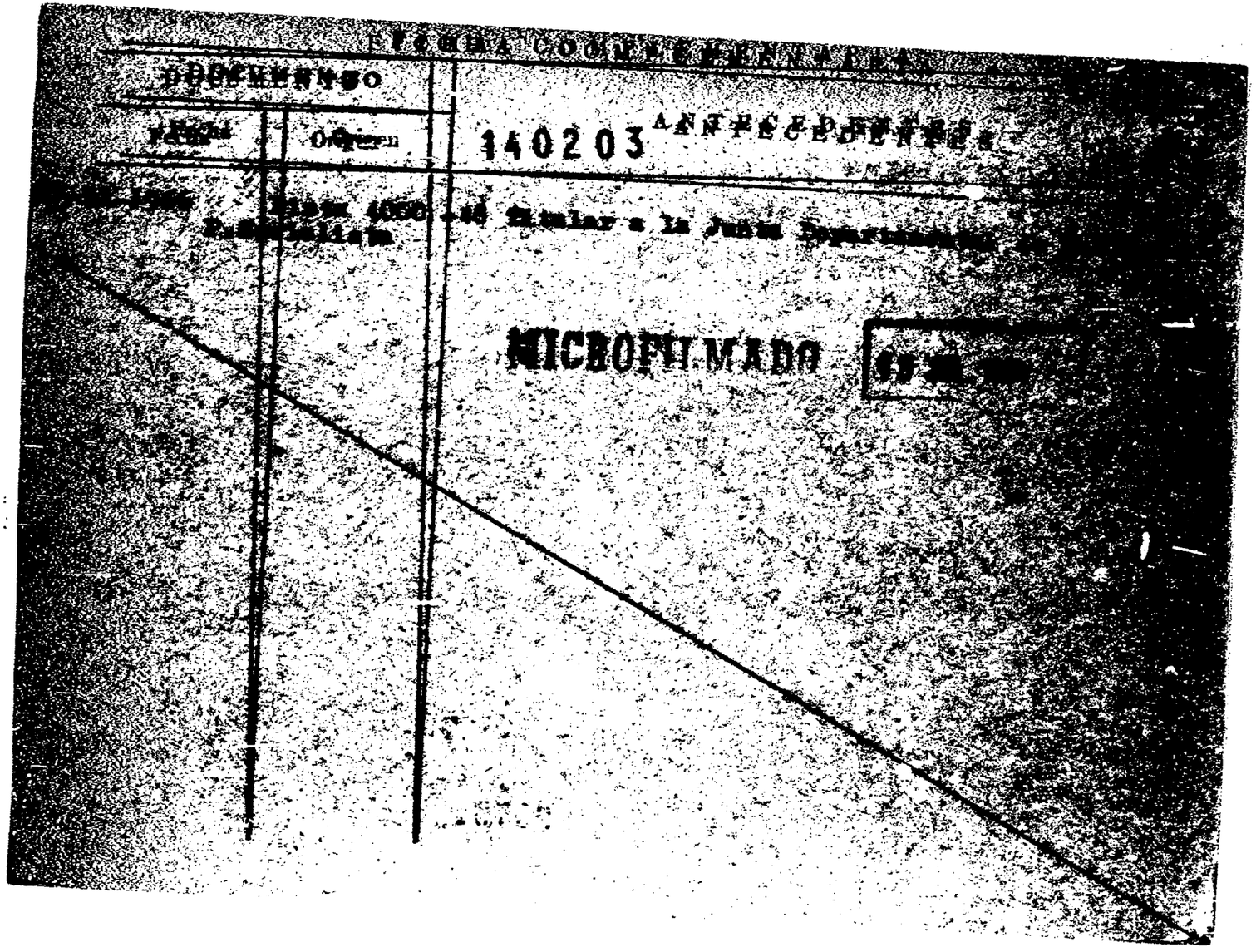
140203
MICROFILMADO

JUNTA DE COMANDANTES EN JEFE

S. I. D.

140204-P

V.

B-1.

Dep. I Secc. I

Sub Secc. A/N

Ficha Nº ..... Confec. 26.3.82

SILVESTRI ..... Daniel .....
Apellidos Nombres

DOCUMENTOS: C/C ..... C/I. .....
Serie Nº Nº Dpto.

OTROS DOC. .....
Pasaporte Lib. Enrol. etc.

NACIMIENTO: .....
Fecha Lugar

DOMICILIO: .....
Calle Nº Teléf. Ciudad o Localidad

PROFESION U OCUPACION: .....

LUGAR: ..... CARGO: .....

IDEOLOGIA POLITICA: Partido Nacional(1) CLASIFICACION: Lista JAD(2)

DATOS COMPLEMENTARIOS: .....
Est. Civil Cónyuge Hijos

.....
Otros familiares

Fecha	Documentos	140204 ANTECEDENTES A REGISTRAR
19.3.82	D.12878	"La Democracia" 19.3.82.- El 12 de marzo se formó un Comité Ejecutivo Provisorio de la Coordinadora Nacionalista de Salto, participando el causante como Delegado de la Juventud. Dicho Comité se creó a los efectos de tratar todos los asuntos referentes a las próximas elecciones internas de los partidos políticos, estando su Estatuto en manos del Consejo de Estado para su estudio.- (Y)
8-8-83	29156/001	31-7-83 En la fecha, se pudo constatar la presencia del causante y: Bernardo Berro, Hugo Ubilla, Diego Silva, Gabriela Barranco en la C. Salto, donde se reunieron con dirigentes de la Juventud Dptal. de la lista 2JAB". Se destaca que en esta reuhión se les explicaría a los convencionales, sobre el Congreso que la CPN realizaría el día 7-8-83 en su local partidario. Eval. A-2 (SI).
13.12.83	32820/2 P.D.	-4.12.83.-En el Congreso Nacional realizado por La Corriente Popular Nacionalista "Opción Renovadora del P.Nacional" el causante entre otros fue electo para integrar el Ejecutivo Nacional. Eval: A-1. (TT)
22.12.83	32833/3	3.12.83 - Fue designado para integrar la Mesa Ejecutiva del Congreso de la C.P.N.-En el mismo se ratificó la necesidad del retorno de Ferreira Aldunate, de una Amnistía y del adelantamiento de las elecciones para ABR/84. Eval: A-1 (OO)

SILVESTRI, Daniel

Fecha	Documentos	140.04 ANTECEDENTES A REGISTRAR
13.1.84	32992/02	11.12.83: Concurrió a la reunión que mantuvo el requerido Wilson FERREIRA ALDUNATE con integrantes de la Corriente Popular Nacionalista en la C. de Bs.As. Eval A-1 (BR).-
4.2.84	8400039/4	3.12.83: Indica idem Doc. 32833 apertando que fue nombrado por el Depto. de Salto. Eval A-1 (BR).-
24.2.84	8400261/35	Indica idem doc. 32820. Eval: A-1 (OO)

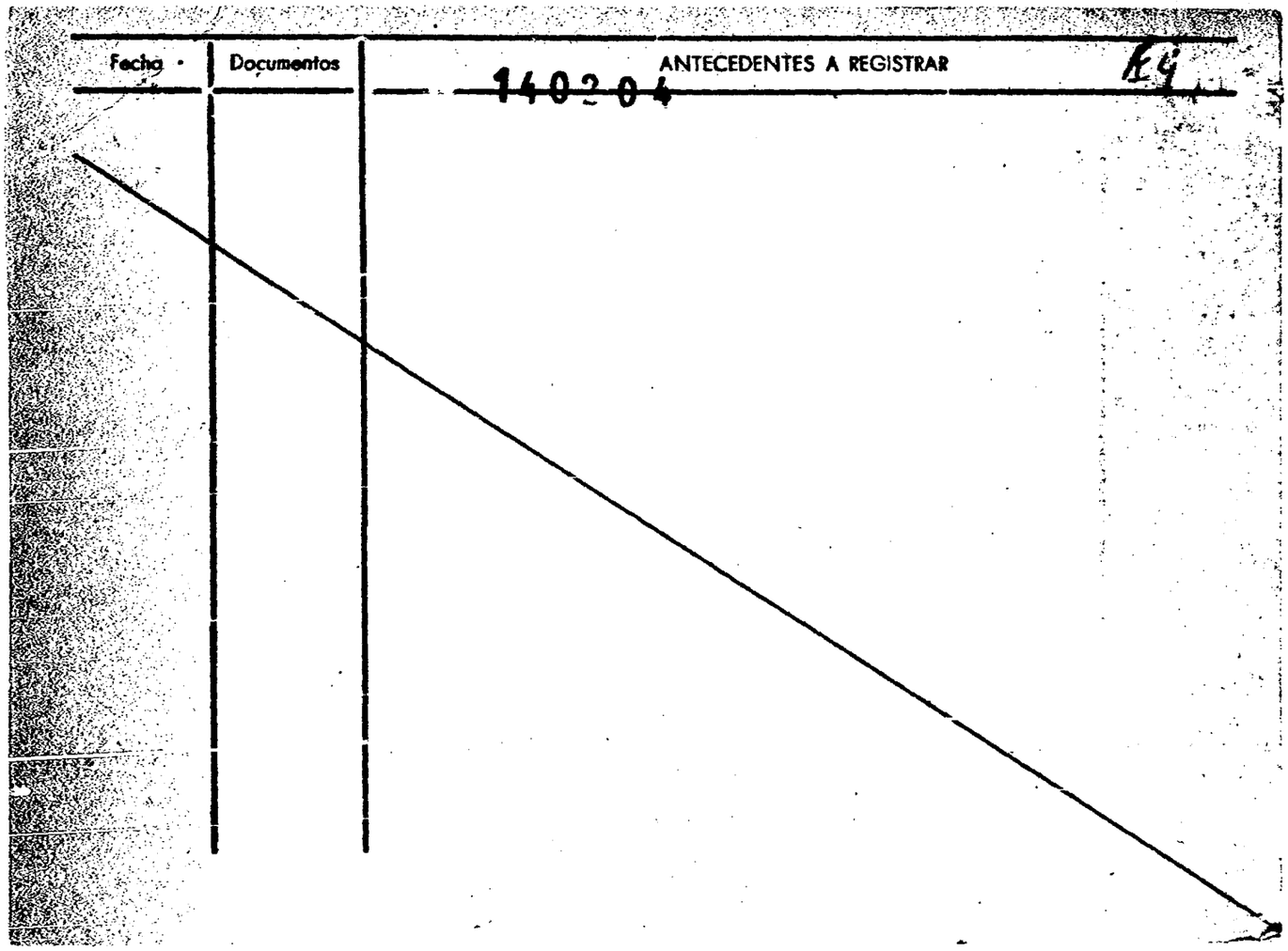
Fecha
Documentos
ANTECEDENTES A REGISTRAR
140204
Eg

JUNTA DE COMANDANTES EN JEFE

S. I. D. 140204

VARIOS

FICHA RECONFECCIONADA 1.12.82

Dep. I Sec. I Sub. Secc. A/N

Ficha N.º ..... Confec. .....

SILVESTRI — Apellidos

Daniel — Nombres

DOCUMENTOS: C/C ..... Serie ..... N.º C/I. ..... N.º ..... Dpto.

OTROS DOC. ..... Pasaporte ..... Lib. Enrol. ..... etc.

NACIMIENTO: ..... Fecha ..... Lugar

DOMICILIO: ..... Calle ..... N.º ..... Piso. ..... Ciudad o Localidad

PROFESION U OCUPACION: .....

LUGAR: ..... CARGO: .....

IDEOLOGIA POLITICA: ..... CLASIFICACION: .....

DATOS COMPLEMENTARIOS: ..... Est. Civil ..... Cónyuge ..... Hijos

..... Otros familiares

Fecha	Documentos	140.04 ANTECEDENTES A REGISTRAR
19.3.82	D.12878	"La Democracia"19.3.82:- El 12 de marzo se forma un Comité Ejectivo Provisiorio de la Coordinadora Nacionalista de Salto , participando el causante como Delegado de la Juventud. Dicho Comité se creó a los efectos de tratar todos los asuntos referentes a las próximas elecciones internas de los partidos políticos, estando su Estatuto en manos del Consejo de Estado para su estudio.-(Y)
16.10.82	D.21088	Los días 9 y 14/AGO/82,participó entre otros de reuniones políticas llevadas a cabo en el domicilio del Sr. Héctor [illegible] en la C.de Salto y organizadas por la "Coordinadora de la Juventud Nacionalista de Salto".Cabe agregar que de acuerdo a lo consignado por el periódico salteño "El Pueblo",en la primera de las reuniones antes mencionadas, se designóun Comité Ejecutivo Provisorio,integrado entre otros por el causante en calidad de Presidente.-Eval:B-1(AD)
27.10.82	D.21602	11/10/82/Con motivo de conmemorarse un nuevo aniversario de la muerte de Aparicio Saravia, la Coordinadora Nacionalista de Salto(Lista J.A.D), procedió a la inauguración de la sede partidaria.Cabe agregar que en la oportunidad se hizo presente el causante,quien hizo uso de la palabra.-Eval:B-1(AD)
22.5.84	33690/83	Integra en calidad de Titular el Organo Deliberante Departamental del Partido Nacional por el Departamento de Salto.- Eval.- (A-1) (CFE) Judica 1/2 -

MICROFILM
13 JUL. 1984

B1

MINISTERIO DE DEFENSA NACIONAL
S. I. D.

140205-6

Dep. 1 Sec. 1
Sub-Secc. A/N
Ficha Nº____ Confec. 24/X/74

SILVESTRI GONZALEZ — Apellidos
Dora — Nombres

DOCUMENTOS: C/C.____ Serie ____ Nro. C/I.____ Nro. ____ Dpto.

OTROS DOC. ____ Pasaporte ____ Lib. Enrol. ____ etc.

NACIMIENTO: ____ Fecha ____ Lugar

DOMICILIO: ____ Calle ____ Nro. ____ Teléf. Colonia — Ciudad o Localidad

PROFESION U OCUPACION: ____

LUGAR: ____ **CARGO:** ____

IDEOLOGIA POLITICA: ____ **CLASIFICACION:** ____

DATOS COMPLEMENTARIOS: ____ Est. ____ Cónyuge Miguel Angel LARROSA (1) Hijos

____ Otros familiares

Fecha	Documentos	140205 ANTECEDENTES A REGISTRAR	47
10/9/74	D. 2286	Es la actual compañera del dirigente comunista ESTEBAN RUIZ de Colonia.-Concurre a las reuniones efectuadas en el domicilio del ultimo de los nombrados. A la misma concurrieron varias personas entre ellas LUIS MIRANDA ROBERT, dirigente del SUNCA y además dos hermanos de RUIZ activos comunistas.-Ex-Secretaria del Partido Comunista en Colonia.-Eval.B-2.-(J)	
15/5/74	D.1066(J)		
7/4/74	0731	(Y).	

SERVICIO DE INTELIGENCIA
División I
(Seguridad)

MINISTERIO DE DEFENSA NACIONAL
SERVICIO DE INTELIGENCIA DE DEFENSA
M / F

Sección -A- B3
Act. Ant. Nac.
Ficha N.º 140205

140205

Nombres y Apellidos: SILVESTA, Dora.-

Fecha de Nacimiento: .....

Lugar de Nacimiento: ..... (País - Ciudad o Localidad - etc)

Cred. Civ.: Serie ..... N.º ..... Ced. Identidad: .....

Otros documentos: ..... (Pasaporte - Libreta Enrolam. - etc.)

Foto

Domicilio: DEPARTAMENTO DE COLONIA.-
(Ciudad o localidad) (Calle) (N.o) (Telef.)

Filiación

Edad Aparente ..... Color del Cutis .....

Color del Cabello ..... Estatura Aproximada .....

Complexión ..... Aspecto Social .....

Señas particulares .....

Ficha confeccionada en Montevideo, el 4 de agosto de 1961.-

154

140205

ACTIVIDADES

(1) ~~Laborales~~: Profesión ..... Lugar de trabajo .....

Cargo ..... Antigüedad .....

Otras Actividades .....

(2) Políticas: Ideología COMUNISTA. Actuación UJC.-

Antecedentes .....

Antecedentes familiares .....

(3) Sociales: Estado Civil ..... Religión ..... Figuración .....

Grado Instrucción ..... Lugares que frecuenta .....

(4) Económicas: Situación ..... Capital aprox. ..... Vehículo ..... marca y N.o

Otros datos .....

Datos Complementarios .....

Apreciación Personal Gral. .....

SILVESTA, Dora.- FICHA COMPLEMENTARIA

Documento		140205 Antecedentes
Fecha	Origen	
4-VIII-961.- IV-61	Inf. J.P. Mdeo.. B77-D315-66	-Afiliado a la " Unión de las Juventudes Comunistas (UJC), Círculo Colonia.- Carnet No. 4003.-

FICHA COMPLEMENTARIA

Documento		Antecedentes
Fecha	Origen	140205 B-6

MINISTERIO DE DEFENSA NACIONAL
S. I. D.

140205

01 JUL. 1975

Dep. I 187 Secc. I
Sub - Secc. G
Ficha Nro. ____ Confec. ____

SILVESTRI GONZALEZ — Dora
Apellidos — Nombres

DOCUMENTOS: C/C ____ Serie ____ Nro. ____ C/I. ____ Nro. ____ Dpto. ____

OTROS DOC. ____ Pasaporte ____ Lib. Enrol. ____ etc.

NACIMIENTO: ____ Fecha ____ Lugar ____

DOMICILIO: ____ Calle ____ Nro. ____ Teléf. ____ Colonia — Ciudad o Localidad

PROFESION U OCUPACION: ____

LUGAR: ____ CARGO: ____

IDEOLOGIA POLITICA: Comunista CLASIFICACION: Ex-secretaria del PC de Colonia.-

DATOS COMPLEMENTARIOS: ____ Est. Civil ____ Conyuge ____ Hijos ____

[illegible]

____ Otros familiares

Fecha	Documentación	140205 ANTECEDENTES A REGISTRAR	RB.
10/9/74	D.2286	-Participó de una reunión de militantes comunistas en la C.de Colonia en el domicilio del dirigente Esteban Rios.- La reunión mencionada se realizo el 15/8/74.-Eval.B-2.-(H)	

MICROFILMADO 13 JUL. 1984

SERVICIO DE INFORMACION DE DEFENSA

Dep. 1

140206-4

Confeccionado el 8/9/72

VARIOS

FOTO

Apellidos SILV[illegible]

Nombres Alfonso

Fecha de Nacimiento

Lugar de Nacimiento

Est. Civil

Ced. Cívica

Céd. Identidad

Otros Documentos

Ocupación

Padre

Madre

Domicilio

Ciudad

Otros datos

[illegible]

FICHA COMPLEMENTARIA

DOCUMENTO		ANTECEDENTES
Fecha	Origen	140206
18/11/71	Ahora	Candidato como 4º titular a la Junta [illegible] elecciones de 1971 por la Lista 806 [illegible] del Frente Amplio.(X).-
[illegible]/71	D.10096	22/09/374/Candidato a la Junta [illegible] por el lema:"P.D.C. , Lista 806",en [illegible] cionales de 1971.-Eval:A-2(AD).-

MICROFILMADO 19 JUL. [illegible]

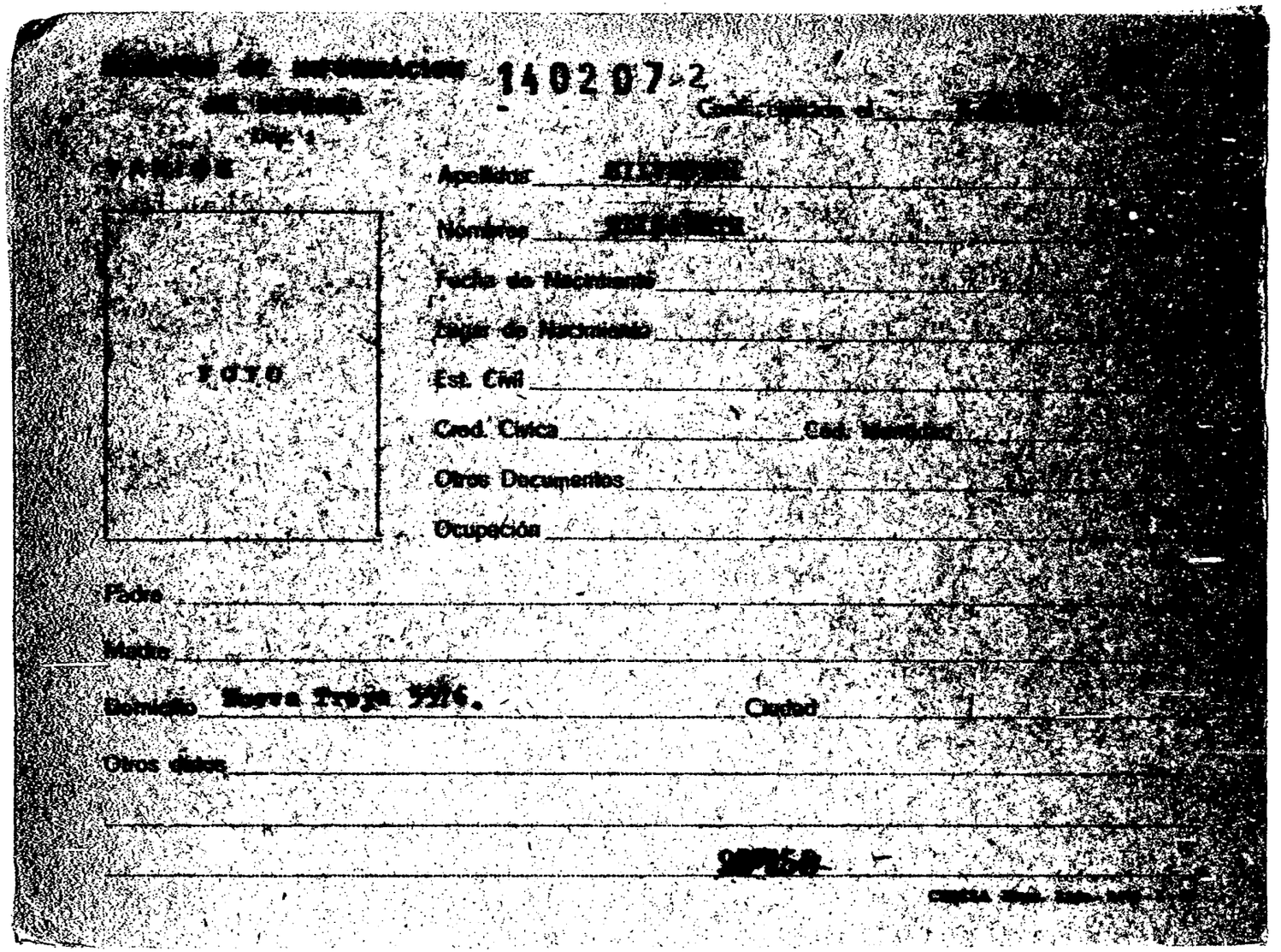

140207-2

Apellidos

Nombres

Fecha de Nacimiento

Lugar de Nacimiento

Est. Civil

Ced. Cívica

Ced. Militar

Otros Documentos

Ocupación

Padre

Madre

Domicilio Nueva Troya 9216.

Ciudad

Otros datos

18.12.80

JUNTA DE COMANDANTES EN JEFE

Dep. I

VARIOS

S. I. D.

140208-0

Ficha Nº ____ Cuerpo

SILVESTRI — José

Apellidos — Nombres

DOCUMENTOS: C/C ____ C/I ____

Serie — Nº — Nº — Dpto.

OTROS DOC. ____

Pasaporte — Lib. Enrol. — etc.

NACIMIENTO: ____

Fecha — Lugar

DOMICILIO: ____

Calle — Nº — Teléf. — Ciudad o Localidad

PROFESION U OCUPACION: ____

LUGAR: ____ CARGO: ____

IDEOLOGIA POLITICA: ____ CLASIFICACION: ____

DATOS COMPLEMENTARIOS: ____

Est. Civil — Cónyuge — Hijos

[illegible]

Otros familiares

Fecha	Documentos	140208 ANTECEDENTES A REGISTRAR	62
28.7.80	Doc.0207	-Figura entre los posibles firmantes de un Manifiesto del P.N. denominado "El Partido Nacional a los Uruguayos" que apareciera en el Boletín Nro.20 "DESDE URUGUAY" del P.N. a fines de octubre del 79 en el que se plantea una rápida solución a la vigencia de las libertades públicas, la libre discusión pública y amplia participación popular referente al Texto Constitucional, el reintegro de la actividad sindical y la modificación de la Política Económica causante del deterioro progresivo y acelerado del salario real.- Eval:B-2 (M).-	

83

JUNTA DE COMANDANTES EN JEFE
S. L. D.

FICHA RECONFECCIONADA

30.11.82

Dep. 1 Secc. 1
Sub. Secc. A/N
Ficha N.º ..... Confec. .....

140208

SILVESTRI (Apellidos) José (Nombres)

DOCUMENTOS: C/C ..... (Serie / N.º) C/I. ..... (N.º / Dpto.)

OTROS DOC. ..... (Pasaporte / Lib. Enrol. / etc.)

NACIMIENTO: ..... (Fecha / Lugar)

DOMICILIO: ..... (Calle / N.º / Teléf. / Ciudad o Localidad)

PROFESION U OCUPACION: .....

LUGAR: ..... CARGO: .....

IDEOLOGIA POLITICA: ..... CLASIFICACION: .....

DATOS COMPLEMENTARIOS: ..... (Est.Civil / Cónyuge / Hijos)

..... (Otros familiares)

Fecha	Documentos	140208 ANTECEDENTES A REGISTRAR 54
28.7.80	0207	Figura entre los posibles firmantes de un Manifiesto del P.N., denominado "El Partido Nacional a los Uruguayos", que apareciera en el Boletín No 20 "DESDE URUGUAY", del P.C., a fines de octubre de 1979, en el que se plante a una rápida solución a la vigencia de las libertades públicas, la libre discusión pública y amplia participación popular referente al Texto Constitucional, el reintegro de la actividad sindical y la modificación de la Política Económica, causante del deterioro progresivo y acelerado del salario real.- EVAL. B-2.-
23.9.82 R.E. 19306	19784	Año 1979- El Boletín Exterior del P.C.U. No 11 del corriente año, págs.30 a 33, publica el texto íntegro de un Manifiesto del Partido Nacional a la Nación, con motivo de haberse cumplido el 10.9.79, el 75o Aniversario de la muerte de Aparicio Saravia. El documento está firmado por 334 dirigentes del P.N., y su nombre figura en el mismo. (L) (XX).-

MICROFILMADO 19 JUL. 1984

140209-8

F1

JUNTA DE COMANDANTES EN JEFE

S. I. D.

ANTINACIONAL

Dep. I Secc. I

Sub Secc. A/N

Ficha Nº ..... Confec. 30.11.[illegible]

SILVESTRI ..... José P. .....

Apellidos Nombres

DOCUMENTOS: C/C. ..... C/I. .....

Serie Nº Nº Dpto.

OTROS DOC. .....

Pasaporte Lib. Enrol. etc.

NACIMIENTO: .....

Fecha Lugar

DOMICILIO: .....

Calle Nº Teléf. Ciudad o Localidad

PROFESION U OCUPACION: .....

LUGAR: ..... CARGO: .....

IDEOLOGIA POLITICA: ..... CLASIFICACION: .....

DATOS COMPLEMENTARIOS .....

Est. Civil Cónyuge Hijos

.....

Otros familiares

Fecha	Documentos	140209 ANTECEDENTES A REGISTRAR
23.9.82 R.E. 19306	D.19784	07.05.981 - Según el diario "Verdad Salteña", publicado el día de la fecha, figura como firmante de un manifiesto de apoyo al Frente Amplio de obreros de la bebida.- EVAL.3-2.- (L) (XX).-

MICROFILMADO

MICROFILMADO 13 JUL. 1984

SERVICIO DE INFORMACION DE DEFENSA
Dep. 1

ANTINACIONAL

140210-6 Confeccionado el [illegible]

VARIOS

Apellidos SILVESTRI LAZZA (1)

Nombres Juan Carlos.-

Fecha de Nacimiento 1/Mar/939 (6) [illegible]

Lugar de Nacimiento ORIENTAL.-Dpto. de [illegible]

Est. Civil Casado (5)

Cred. Cívica NKC 5449 (4) Céd. Identidad [illegible]

Otros Documentos

Ocupación Profesor Adscripto a la Dir. [illegible]
Profesor de Dibujo Lineo de [illegible]
Trabaja en Cerámica (7)

Padre PABLO (8)

Madre BLANCA (9)

1983 Manuel Lobos 430 Colonia Telef.3336(13)

Domicilio (1) Manuel Lobos s/n. Ciudad COLONIA.-

REAL DE SAN CARLOS (10)

Otros datos Activo Agitador que fué Candidato del P.D.C. al Senado en [illegible]

[illegible]

[illegible]

FICHA COMPLEMENTARIA

DOCUMENTO		140210 ANTECEDENTES
Fecha	Origen	
10-VI-1970-	Reg.Mil.No.2 Doc.No.19-9-	-El mencionado el día 30-[illegible]-1970, realizó en el Liceo [illegible] ia, conjuntamente con 3 profesores más; una Conferencia [illegible] te al 1o.de Mayo, en la Oratoria se refirieron a [illegible] y Críticas del Regimen de Gobierno Vigente.-Como [illegible] de la Reacción de [illegible] alumnos se retiraron [illegible] también de [illegible] del Liceo Dptal.-(EL).-
7.5.74.	Doc. 0950	-Figura en una nómina incautada, de destinatarios de la impresos en propaganda subversiva. Eval: A - 2. Reprocesado por (Y).
[illegible]/VIII/78	D.0705 (Archivo fichero "Bxx", despacho Jefe Dpto.)	El causante, junto a otros Profesores del Liceo Dptal. de Colonia, dictaban clases izquierdistas. [illegible] ron en términos generales al 1º de Mayo y [illegible] actual. (E).-
05.05.81 Ind.(1)	D.3458 Pág 4 (26)	-07.05.74: Al ser detenido el causante por su [illegible] actividades subversivas, en su domicilio se incautan entre otros documentos dos relaciones donde aparecen nombres de profesores, en la cual figura el nombre de Gustavo SANCHEZ el que esta marcado en rojo, junto con el de otros profesores de idiología izquierdistas tales como: Graciela PRANDI de ARMAND UGON, Bautista REBUFFO, Susana REBUFFO de BRITOS, Martha RODRIGUEZ de BASSAHUN y Marta VAZQUEZ de CAFERRATTA. Eval. A-1 (C)

FECHA	ANTECEDENTES	ANTECEDENTES A REGISTRAR
		SILVESTRI LAZZA, Juan Carlos (19.01.69) 140 / 10 / 63
02.03.82	Doc. 12284	*Se encontraba en el interior del Liceo de C. Colonia en el cual aparecieron afiches con inscripciones agraviantes contra el gobierno. Junto con el causante se encontraban Miguel Angel ODRIOZOLA, Eduardo OLALDE CROCCE (activos comunistas y presuntos sediciosos), así como también Vicente VIOLA CRAVOISIER (posteriormente procesado por sedición y en la actualidad en Libertad Definitiva). Eval.: A-1 (AN)
25.05.82	D. 15210 162	Funcionario del CONAE que fue sumariado en aplicación del procedimiento disciplinario previsto en la Ordenanza No. 17. Destituído por R. I. No. 84/14/22, de 5/9./22.- Evaluación: A-1. Indica (2) (3) ( ) ( ) (VL)
21/5/82	Doc.1501	-JEF.POL.COLONIA Año 1966- En las Elecciones Nacionales de ese año, el causante fue Delegado Marxista- y pro-marxista, presentando hojas de votación en las Comisiones Receptoras de votos, en los circuitos nros. 5,10,11 y 14 de la serie NKC, por las listas 808 y 1808 del Partido Demócrata Cristiano.-Eval. A.1.-
		-Año 1971- En las Elecciones Nacionales de ese año, el causante actuó como Delegado de Mesa en el circuito Nro. 1 del Paraje "Artilleros" con las listas 988, 1811, y 11811 del Partido Demócrata Cristiano.- Eval. A.1.-
		-1971- Aparece su nombre como firmante de un manifiesto de adhesión al Frente Amplio, en setiembre de ese año.- Eval. B.2.-
		-1971- Se establece que en el año 1969, concurre conjuntamente con otros Profesores izquierdistas a un acto pro-

FECHA	DOCUMENTOS	140210 ANTECEDENTES A REGISTRAR

gramado por "Marcha" realizado en el local del Liceo Departamental de esta ciudad, donde se exhibieron películas en las que se trataban temas de Portugal, la guerrra de Viet-Nam, la Dictadura de Fulgencio Batista y la toma del poder por parte de Fidel Castro, en estas películas se veían manifestaciones y disturbios callejeros contra policías.- Eval. B.2.-

-Año 1974- La sediciosa Azilde Rosa LEAL ROVIRA de GLISENTI, lo menciona en Actas, de que el causante en una oportunidad los habia citado para llevar a cabo en el domicilio del Pastor Ballet una reunión de carácter político.- E.B.2

1974- Por declaradiones del sedicioso Edgardo Lorenzo GLISENTI CASERO, se establece que en el año 1970, concurrió a una reunión en el domicilio del Pastor Ballet, invitado por Juan Carlos SILVESTRI. Eval. B.2.-

1974 - En este año es allanado el domicilio del causante por personal de las FF.CC. de la ciudad de Colonia, donde se encuentra gran cantidad de literatura Marxista leninista, algunos temas entre ellos de Marx-Engels- Mao Tseg Tung- Lenin y material comunista, es detenido por presumírsele vinculado a la organización subversiva el día 7/May/74 posteriormente recuperó su libertad al no probársele vinculación.- Eval. A.1.-

-1977- De amistades de izquierda, en franca oposición con el proceso político actual que vive el País.-Eval. B.2.-

FECHA	DOCUMENTOS	140210 ANTECEDENTES A REGISTRAR	165
		21/Jul/978- En esta fecha se establece que el causante es destituído de la Enseñanza en el año 1976, por aplicación de la Ordenanza Nro. 17.- Eval. B.2.- AÑO 1971:Asistió a una conferencia ofrecida por el Dr. Oscar BRUGERA en el local del Frente Amplio de la ciudad de Colonia y organizada por los Profesionales del mencionado partido en dicha ciudad.-9.NOV.977:Sindicado como integrante del circulo de amistades izquierdistas de CAFFERATA GARAYALDE Jorge Ralu Antonio.-Eval.B-2.(TJ)Ind.(4-10)	
8.5.64	B19-D.6	-Hizo acto de presencia en un acto organizado por el FIDEL, realizado en la Explanada Municipal de la Ciudad de Colonia el 26.4.64, en conmemoración del 1ro. de Mayo, donde se desarrolló el tema "Situación del País y apoyo a las medidas de lucha del FIDEL. Tambien se encontró entre la concurrencia da un acto realizado en un local cerrado ubicado en 18 de julio casi Artigas de la misma ciudad el 28.4.64, acto este organizado por el Sindicato Portuario de Colonia, donde se presume se trataron medidas de apoyo a los "Cañeros", sindicándosele en este informe como simpatizante de las ideas expuestas.	
28.10.66	B19D18	En el Club Plaza de la C. de Colonia se realizó el 24 del corriente, una reunión de maestros con una concurrencia	

FECHA	DOCUMENTOS	140210 ANTECEDENTES A REGISTRAR
		de aproximadamente 200 personas, tomando parte de la misma dos delegado de Mdeo,, en la cual hizo uso de la palabra el causante..
18.8.83	28328/21 /22 EVAL A-2	-22.8.75- Por resolución del Dtor. Gral. de Enseñanza Secundaria Básica y Superior se dispuso clausurar definitivamente los procedimientos sumariales contra el causante, efectuándose devolución de todos los haberes retenidos. AÑO 1971- Delegado de Mesa por el P.D.C. Listas 1811 y 18 y 11811 de Colonia, Circuito Nº2 en las Elecciones Nacionales del corriente año . 7.5.74-Idem Doc.3458/81, ampliándose que fue liberado el 16.5.74, no estando procesado. 30.6.71-Ind. Idem Doc.15011/82 (anotación de Año 1971) ampliándose que el 30.6.71 a la reunión organizada por el F.A. además de Oscar BRUJERA concurrieron los Dres. Gustavo LIMA, José M. PEREIRA, Gervasio CASSANUELLO, los Bancarios José Antonio NIÑOS, Julio JOUNES y su Sra. Maestra Elsa ISBARDO, los dirigentes del SUNCA Esteban BENEDETTO y Luis Fernandez y el Sastre Esteban RUIZ, el funcionario del Juzgado Ldo. FERNANDEZ y un funcionario del Semillero PEREIRA NOYA, siendo el tema tratado "Tasa Inflacionaria, paralización de las Fuentes de Trabajo, Política de Congelación de Salarios y Fomentación del Movimiento Sindi-

...///

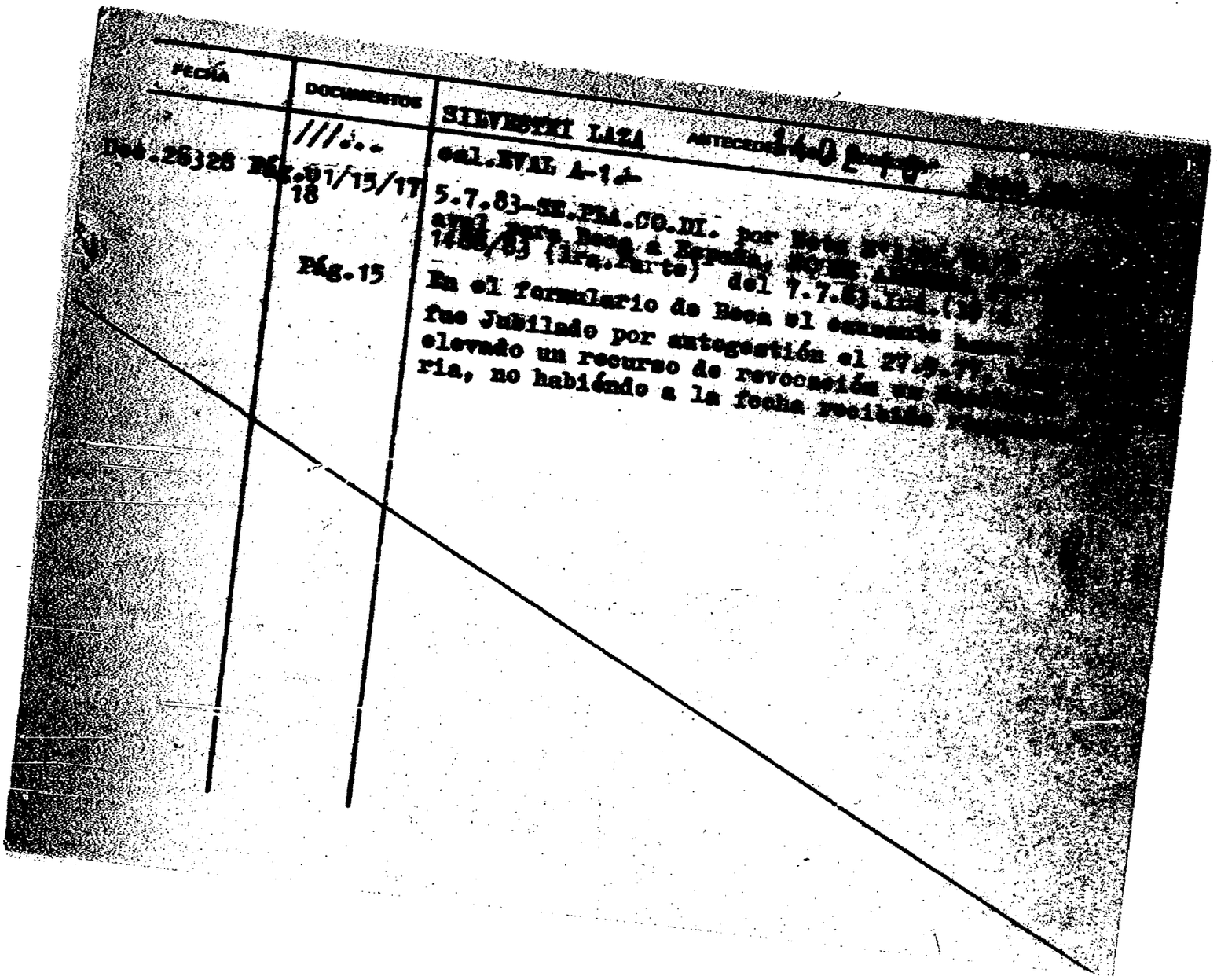

FECHA	DOCUMENTOS	SILVESTRI LAZA ANTECEDENTES 140 [illegible]
	///...	cal.EVAL A-1.-
Dec.26328 Pág.01/15/17 18		5.7.83-SE.PLA.CO.DI. por [illegible] aval para Beca a España, [illegible] 1488/83 (1ra.Parte) del 7.7.83.[illegible]
	Pág.15	En el formulario de Beca el causante [illegible] fue Jubilado por autogestión el 27.[illegible] elevado un recurso de revocación [illegible] ria, no habiéndo a la fecha recibido [illegible]

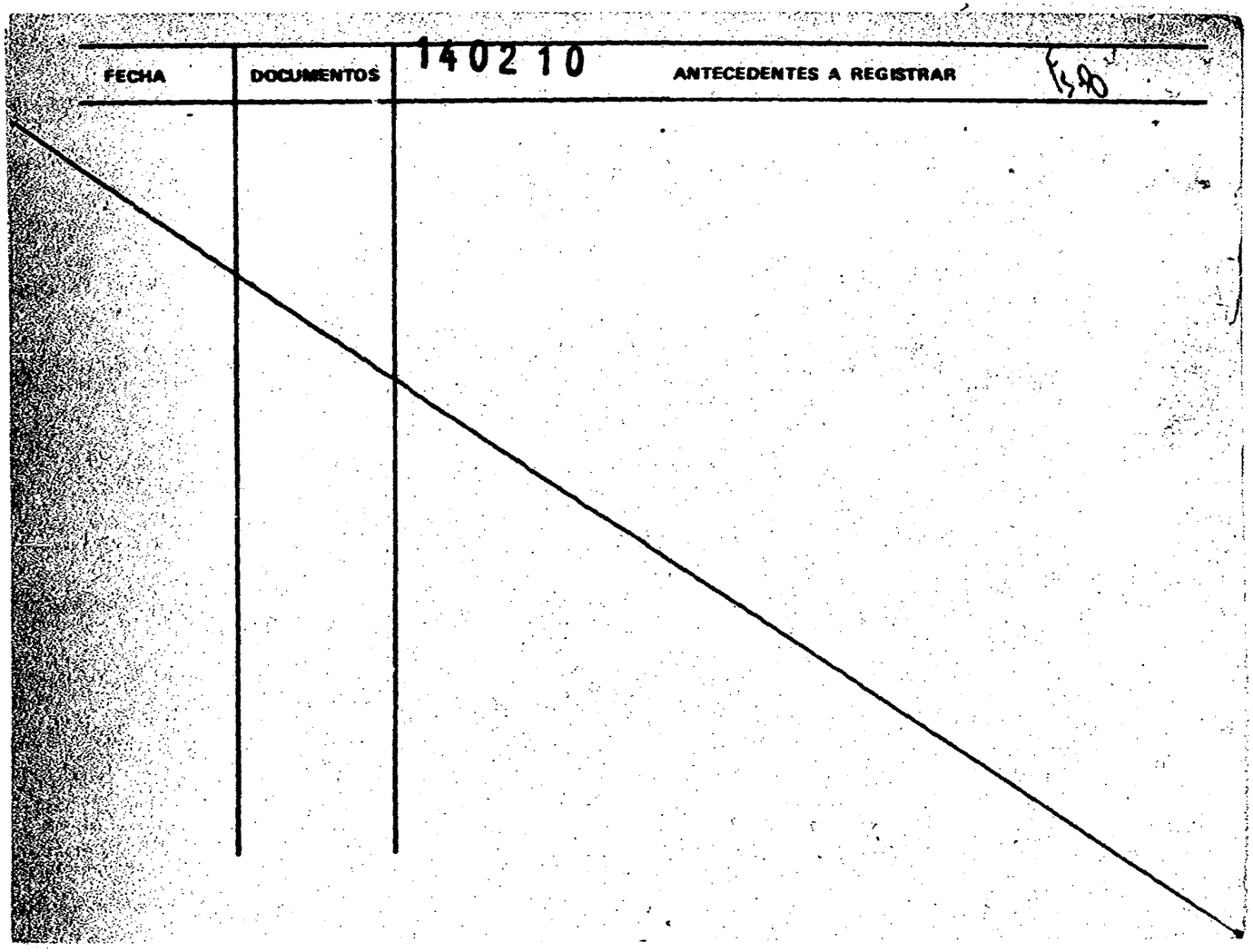
FECHA
DOCUMENTOS
140210
ANTECEDENTES A REGISTRAR
F.90

MINISTERIO DE DEFENSA NACIONAL
S. I. D.

140210

Dep. I Sec. I
Sub-Secc. G
Ficha N.o ..... Confec. 2/10/[illegible]

SILVESTRE IAZZA ..... Juan Carlos .....
Apellidos Nombres

DOCUMENTOS: C/C ..... C/I .....
Serie N.o N.o Dpto.

OTROS DOC. .....
Pasaporte Lib. Enrol. etc.

NACIMIENTO .....
Fecha Lugar

DOMICILIO: .....
Calle N.o Teléf. Ciudad o Localidad

PROFESION U OCUPACION: Profesor de Dibujo

LUGAR: Liceo Deptal. de Colonia CARGO: .....

IDEOLOGIA POLITICA COMUNISTA CLASIFICACION DIRIGENTE

DATOS COMPLEMENTARIOS Activo agitador .....
Est. Civil Conyuge Hijos

.....
otros familiares

140210

Fecha	Documentos	ANTECEDENTES A REGISTRAR
[illegible].8.70	B37 D6	- Fue designado Presidente de la Sub-Comisión de Elecciones y Escrutinio de la Asociación de Profesores del Lic. Depto. de Colonia.-((Eval.A-L).-
[illegible]/7/70	B.19 D.9	- Dentro del horario de clase realizó una conferencia en relación al 1º de Mayo, reformas sociales y críticas al régimen de gobierno, provocando la reacción de estudiantes, docentes y padres de alumnos que solicitaron la renuncia del Director del liceo Departamental de Colonia.-
[illegible]/11/70	B37 D18	- Participó de la reunión realizada en el domicilio del Prof. José L. BOSSIO en donde se designaron los docentes que participarán de la concentración de Profesores a realizar en el Paraninfo de la Universidad.-
[illegible].8.74	2200	Detenido y puesto en libertad, se encuentra sumariado, cobrando el 50% de sus haberes. (Evaluación A-2) (K)

SERVICIO DE INTELIGENCIA

Div. I (Seguridad)

Sección 140210

MINISTERIO DE DEFENSA NACIONAL M/F
SERVICIO DE INFORMACION DE DEFENSA

Ficha N.º ..... confeccionada 15/XII/965

IV.V.0204-13627

PE 720

Foto

Apellidos SILVESTRE LAZA (2)

Nombres Juan Carlos

Fecha de Nacimiento:

Lugar de Nacimiento:

Cred. Civ.: ..... Ced. Identidad:

Prontuario: ..... F. Censal:

Padre:

Madre:

Domicilio: ..... Ciudad: Colonia

Otros datos (Documentos y señas personales) PROFESOR.-

Fs.12

FICHA COMPLEMENTARIA

Documento			1402 : 0 Antecedentes
Nº	Fecha	Origen	
19/19.-	29/X/965.-		-Profesor en la ciudad de Colonia.- El requisitado es integrante de la "Asociación de Profesores de Colonia" y fué detenido por la Policía, de acuerdo a lo dispuesto por las Medidas Prontas de Seguridad, por haber decretado medidas de paro, la referida Asociación.-
37-2	30/4/1971		Es profesor del Liceo de la ciudad de Colonia en caracter de suplente, y es activo agitador. Conjuntamente con los profesores GUSTAVO LIMA y LUIS B OSSIO, dieron una conferencia izquierdista a los alumnos de caracter tendencioso, comenzando primero a referirse a la fecha del 1ero de mayo, para luego dar una clase sobre reformas sociales y críticas al régimen vigente. (C.C)
	30.11.73	4068	Preside una Cooperativa de Viviendas, integrada solamente por gente de izquierda, siendo su Secretario Albacides CASTILLO LIMA -hermano de Ataliva. Por declaraciones de IHLENFELD BARRETA -actualmente detenido en Bn.I.4 -SILVESTRE LAZA se encuentra trabajando a un nivel mayor de organización, posiblemente en el "Frente de Masas". Silvestre Laza se lo ve permanentemente en la compañía del Sgto. (R) Albacides CASTILLO.Eval. A-1.-(DD)①

FECHA	DOCUMENTOS	SILVESTRE LAZA ANTECEDENTES A REGISTRAR 140210 Juan Carlos
30.9.83	30864/2	-23.10.71:en horas de la mañana aparecen pegados en las paredes del Liceo de la ciudad de Colonia afiches con inscripciones agraviantes contra el [illegible] no del entonces Pte. de la República, dentro [illegible] mo se encontraba el causante.- Eval.:A-1.- [illegible]

MICROFILMADO 13 JUL. 1984

MINISTERIO DE DEFENSA NACIONAL 20 JUN. 1974 Dep. I Secc. I

S. I. D. 140211-4 Sub Secc. G

Ficha Nro. ____ Cód. ____

SILVESTRI — Apellidos

Myriam — Nombres

DOCUMENTOS: C/C ____ Serie ____ Nro. ____ C/I. ____ Nro. ____ Dpto. ____

OTROS DOC. ____ Pasaporte ____ Lib. Enrol. ____ etc. ____

NACIMIENTO: ____ Fecha ____ Lugar ____

DOMICILIO: ____ Calle ____ Nro. ____ Teléf. ____ Ciudad o Localidad ____

PROFESION U OCUPACION: Profesora

LUGAR: ____ CARGO: ____

IDEOLOGIA POLITICA: ____ CLASIFICACION: ____

DATOS COMPLEMENTARIOS: ____ Est. Civil ____ Cónyuge ____ Hijos ____

____ Otros familiares

Fecha	Documentos	140211 ANTECEDENTES A REGISTRAR
26-2-71	B.77.D.1 Ev.F-3.-	Figura en una nómina de Profesores de Enseñanza Secundaria (Afiliados a la Gremial de Profesores de Montevideo y Federación Nacional de Profesores) vinculados actividades de proselitismo y agitación subversiva o simpatizantes de las mismas, en los años 1965/66/67/68.- (M).-
7/6/77	D. 307	-Figura en una relación de profesores que serían de tendencia izquierdista,contenida en un folleto publicado por la Federación Nacional de Profesores de Enseñanza Secundaria,en ocasión de la elección de Consejeros,que se llevó a cabo en la ciudad de Salto,en los días 29 y 30 de JUlio,entre los años 1969/1972.-(Eval.A-1)(LL).-
	17.3.78	Se contestó por MEMO(A)Nº 4258/77 para el CNEB (Cnel. Reissig).-qq-.

MICROFILMADO 13 JUL. 1984

MINISTERIO DE DEFENSA NACIONAL 140212-2 Dep. I Secc. R-1

S. I. D.

Sub-Secc. G

Ficha Nº ..... Confec. 4-9-68

SILVESTRI — Apellidos

Raúl — Nombres

DOCUMENTOS: C|C ..... (Serie, Nº) C|I ..... (Nº, Dpto.)

OTROS DOC.: ..... (Pasaporte, Lib. Enrol., etc.)

NACIMIENTO: ..... (Fecha, Lugar)

DOMICILIO: ..... (Calle, Nº, Telef., Ciudad o Localidad)

PROFESION U OCUPACION: .....

LUGAR: ..... **CARGO** .....

IDEOLOGIA POLITICA ..... **CLASIFICACION** .....

DATOS COMPLEMENTARIOS .....

Est. Civil — Conyuge — Hijos

otros familiares

FECHA	DOCUMENTOS	140212 ANTECEDENTES A REGISTRAR	A.2
27-8-65	B/75 D/1590	-En el diario "El Popular" de la fecha se informa sobre la realización en la ciudad de Santiago de Chile del IV Congreso Nal. de la Central Unica de Trabajadores. En el acto de inauguración hizo uso de la palabra en representación de la Federación Sindical Mundial.-	

MICROFILMADO 13 JUL. 1984

MINISTERIO DE DEFENSA NACIONAL
S. I. D.

140213-0

B1 PE

Dep. 1 1
Sub-Secc. A/N
Ficha Nº____ Confec. 10/5/73

SILVESTRI URUSTRA — Apellidos
Ruben — Nombres

DOCUMENTOS: C/C. JCD. 4.778 (1) — Serie / Nro.
C/I 50.383. (SALTO) (2) — Nro. / Dpto.

OTROS DOC. ____ — Pasaporte / Lib. Enrol. / etc.

NACIMIENTO: 5 de Febrero de 1946 — Fecha
Salto Uruguay (3) — Lugar

DOMICILIO: Paraguay S/N Salto (en 1971)(6) — Calle / Nro.
J. P. Varela 1248 (Salto) - Charrúa 262 -Salto- (1976-1980) (4) — Telét. / Ciudad o Localidad

PROFESION U OCUPACION: Ayudante Encuestrader el M.G y Agricultura (5)

LUGAR: ____ CARGO: ____

IDEOLOGIA POLITICA: ____ CLASIFICACION: M.R.O.

DATOS COMPLEMENTARIOS: soltero — Est. Civil / Cónyuge / Hijos

Hijo de: Adan Pedro y Lidia. — Otros familiares

Fecha	Documentos	140213 ANTECEDENTES A REGISTRAR Fs.2
30/3/73	D.523 PEI RM3 A-1	- Organizador de Movimientos estudiantiles, concurre a todas las reuniones de esa índole. Integrante del Movimiento Revolucionario Oriental. Figura en una relación de personas vinculadas a dos sediciosos, que intervinieron en los sucesos de Pando.- (GG).-
1971 A1	Lista 4000 PDC FA	- Candidato a la Junta Departamental, por el sub-lema "MOVIMIENTO SOCIALISTA", en ler. término, en la referida Lista.-(J).-
23.10.73 Eval:	3660 A - 2 (1)	7.4.73 -Se presentó en el Comando del Reg.I.No.3, presentando documentos qie lo acreditan como ayudante encuestrador del Ministerio de Ganadería y Agricultura, a solicitar la lista de domicilios particulares del personal que integra dicha guarnición a efectos de realizar un trabajo estadístico organizado por el Dr. CARMEDIA(Director Técnico Ejecutivo del Ministerio de Ganadería y Agricultura, así como profesor de estadísticas del I.M.E.S. y que tambien se llevaría a cabo el C.Mele. Dicha solicitud fue contestada en forma negativa y que debía obtener autorización del M.D.N.- (DD)(1)
31.5.83	0579/80 Pág.4/5	Indica Idem a Documentos anteriores.- Eval:A-2(Indica 6)(AD)

Confecc 28/X/65

K-3

MINISTERIO DE DEFENSA NACIONAL

S. I. D.

Dep. 1 Secc. 1

Sub-Secc. A/N

140213

Ficha N.o..... Confec.....

SILVESTRI (Apellidos) Ruben (Nombres)

DOCUMENTOS: C/C JCD 4775 (1) (Serie / N.o) C/I ..... (N.o / Dpto.)

OTROS DOC. ..... (Pasaporte / Lib. Enrol. / etc.)

NACIMIENTO ..... (Fecha / Lugar)

DOMICILIO: J.P.Varela 1248 (2) (Calle / N.o / Teléf. / Ciudad o Localidad) Salto

PROFESION U OCUPACION: .....

LUGAR: ..... CARGO: .....

IDEOLOGIA POLITICA FIDEL MRO (3) CLASIFICACION .....

DATOS COMPLEMENTARIOS ..... (Est. Civil / Conyuge / Hijos)

..... (otros familiares)

Fecha	Documentos	140213 ANTECEDENTES A REGISTRAR
5/IX/64	75-355	-Firmante de un tebgrama de ciudadanos salteños enviado al Ministro de Relaciones Exteriores, Alejandro Zorrilla de San Martín, pronunciandose por el mantenimiento de relaciones con Cuba .-
30/VII/68	40-12	-Vinculado en la distribuvión de panfletos, y pegatinas nocturnas en la ciudad de Salto, contrarias a las Medidas Prontas de Seguridad .- B-2
24/VI/68	40-9	-Indica (1) al (3) .-
1966	Lista 4000-P.S.	7º Titular a la Junta Departamental de Salto. A-1
20.5.81	———	- Según "Epoca" del 1.11.966, pág: corresponsal de "Epoca" en Salto, publica una nota donde se refiere al problema de desalojos que enfrentan los ocupantes de las viviendas municipales en esa ciudad.- Según "Epoca" del 3.11.966, autor de una nota sobre situación de los bancarios en el Dpto. de Salto .- Según "Epoca" del 7.11.966, pág.10, corresponsal en Salto, informa que la gremial de zapateros integrada por patrones y obreros, se reunieron para festejar el día del zapatero, el 25 de octubre ppdo.- 23.8.979.-Candidato del Sector Socialista, su Sub-Lema "Movimiento Socialista", Listas 3000-4000, a la Junta Dptal de Salto, en las elecciones nacionales de 1966. Datos extraídos del Dpto. Nº. 3 de la D.N.I.I./

FECHA	DOCUMENTOS	ANTECEDENTES A REGISTRAR
	14 02 13	SILVESTRI IRUSTA, Rubén F.5
		- Se contestó C.H.C.P. Nº. 3244/80 Mdeo. Permanencia a la SE.PLA.CO.DI., a nombre del causante.- Aportando datos filiatorios .- Indica del (1) al (5).- (Q)
23.2.83.	20492/82	Habiendo solicitado C.H.C.P. el 9.12.80, se le otorgó Cat. "D" el 24.4.81. Eval. A.1. (AE).

MICROFILMADO 13 JUL. 1984

SERVICIO DE INFORMACION
DE DEFENSA
Dep. 1

140214-B

Confeccionado el 21/[illegible]

VARIOS

FOTO

Apellidos SILVESTRI

Nombres Sergio

Fecha de Nacimiento

Lugar de Nacimiento

Est. Civil

Cred. Cívica Céd. Identidad

Otros Documentos

Ocupación

Padre

Madre

Domicilio Ciudad

Otros datos

[illegible]

CIUDESA [illegible]

FICHA COMPLEMENTARIA

F.2

DOCUMENTO		140214 ANTECEDENTES
Fecha	Origen	
1971	Lista 808 F.A.	Candidato demo 7º titular a la Junta Departamental de Montevideo en las elecciones de 1971 por la lista 808 Frente del Pueblo del Frente Amplio (X).-
1971	Lista 808 F.A.	Candidato como 1er suplente del 3 titular a la Junta Departamental de Montevideo en las elecciones de 1971 por la lista 808 Frente del Pueblo del Frente Amplio (X).-
17.8.73	D. 2404	Figura como integrante del Cté Ejecutivo Dptal de Montevideo del Frente Amplio (SS). Evaluación

MICROFILMADO

13 JUL. 1984

JUNTA DE COMANDANTES EN JEFE 140215-5 Dep. I Secc. I

S. I. D. Sub Secc. V

Ficha Nº ____ Confec. 16.12.80

SILVESTRINI Achille

Apellidos Nombres

DOCUMENTOS: C/C ____ C/I. ____

Serie Nº Nº Dpto.

OTROS DOC. ____

Pasaporte Lib. Enrol. etc.

NACIMIENTO: ____

Fecha Lugar

DOMICILIO: ____

Calle Nº Teléf. Ciudad o Localidad

PROFESION U OCUPACION: Monseñor - Secretario del Consejo para los Asuntos Públicos de la Iglesia

LUGAR: ____ CARGO: ____

IDEOLOGIA POLITICA: ____ CLASIFICACION: ____

DATOS COMPLEMENTARIOS: ____

Cónyuge Soltero Est. Civil Hijos

Otros familiares

Fecha	Documentos	140215 ANTECEDENTES A REGISTRAR
09.05.81	Doc. 3705	-Carta enviada desde Roma el 8 de setiembre de 1980 por la Embajada de Uruguay ante la Santa Sede al Ministro de Relaciones Exteriores Don Adolfo FOLLE MARTINEZ. En la misma le pone al corriente de la entrevista consedida por el causante al Sr. Sub Secretario, Doctor Julio Cesar Lupinacci; el mismo se realizó en el Palacio Vaticano en la mañana del sábado o en Presencia del Embajador de Uruguay ante la Santa Sede, Carlos M. ROMERO. Monseñor SILVESTRINI agradeció la deferencia del Dr. LUPINACCI, interesándose vivamente por la marcha de los acontecimientos de nuestro país. Recordó que las relaciones son cordiales con nuestro pais y que podian intensificarse aún más si cabe, solucionando el problema del Obispo de Salto. La entrevista duró 35 minutos. Eval.: A-1 (AN)

MICROFILMADO 13 JUL. 1984

Imp. Nacional

VARIOS

JUNTA DE COMANDANTES EN JEFE

S. I. D.

140216-3

R1

Dep. I Secc. I

Sub Secc. A/N

Ficha Nº ____ Confec. 12.2.82

SILVETTI (Apellidos) EDGARDO A. (Nombres)

DOCUMENTOS: C/C ..... (Serie / Nº) C/I. ..... (Nº / Dpto.)

OTROS DOC. ..... (Pasaporte / Lib. Enrol. / etc.)

NACIMIENTO: ..... (Fecha / Lugar)

DOMICILIO: ..... (Calle / Nº / Teléf. / Ciudad o Localidad)

PROFESION U OCUPACION: .....

LUGAR: ..... CARGO: .....

IDEOLOGIA POLITICA: ..... CLASIFICACION: .....

DATOS COMPLEMENTARIOS: ..... (Est. Civil / Cónyuge / Hijos)

.....

Otros familiares

Fecha	Documentos	140216 ANTECEDENTES A REGISTRAR	Ex
25.11.81	Doc.9732	Corresponsal en Buenos Aires del periódico "CRONICAS ECONOMICAS." EVAL:A-1. (VM)	

MICROFILMADO 13 JUL. 1984

VARIOS

JUNTA DE COMANDANTES EN JEFE
S. I. D.

140217-1

SILVESTRO CADENAS — Olga Benedite
Apellidos — Nombres

DOCUMENTOS: C/C. ..... Serie ..... No. ..... C/I. 85,562 No. ..... Dpto.

OTROS DOC. Pasaporte ..... Lib. Enrol. ..... etc.

NACIMIENTO: Fecha ..... Lugar .....

DOMICILIO: Calle ..... No. ..... Teléf. ..... Ciudad o Localidad .....

PROFESIÓN U OCUPACIÓN: .....

LUGAR: ..... **CARGO:** .....

IDEOLOGÍA POLÍTICA: ..... **CLASIFICACIÓN:** .....

DATOS COMPLEMENTARIOS Est. Civil ..... Cónyuge ..... Hijos

Otros familiares .....

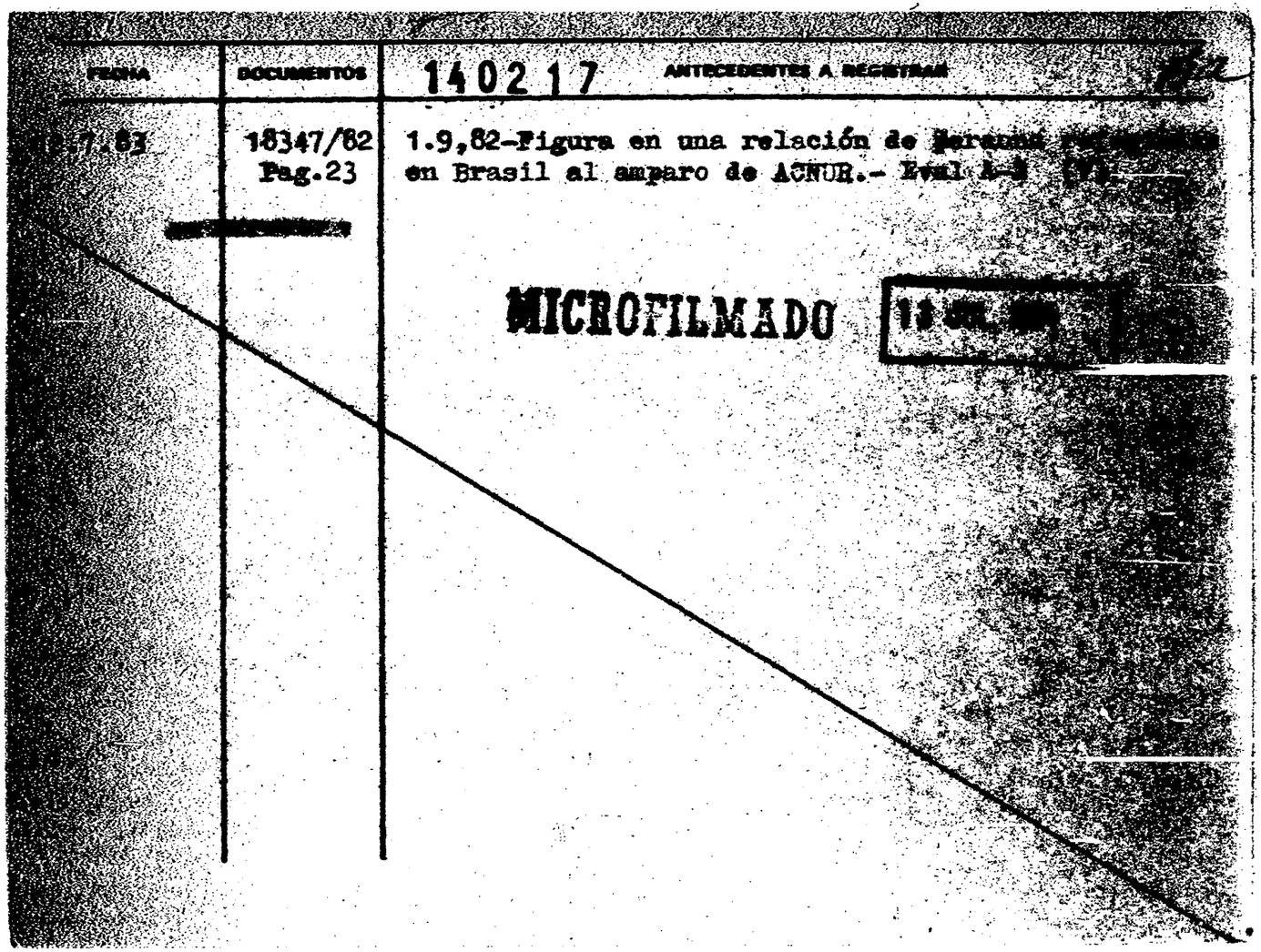

FECHA	DOCUMENTOS	140217 ANTECEDENTES A REGISTRAR
[illegible].7.83	18347/82 Pag.23	1.9,82-Figura en una relación de [illegible] en Brasil al amparo de ACNUR.- Eval A-[illegible]

MICROFILMADO 13 JUL. [illegible]

JUNTA DE COMANDANTES EN JEFE

S. I. D.

140218-9

V

Dep. I Sec. I

Sub Secc. [illegible]

Ficha Nº ..... Contac. 21.10.82

SILVI VALIENTE — Giorge Vicente

Apellidos — Nombres

DOCUMENTOS: C/C. ..... Serie ..... Nº ..... C/I. ..... Nº ..... Dpto. .....

OTROS DOC. ..... Pasaporte ..... Lib. Enrol. ..... Etc. .....

NACIMIENTO: 19 años en 1982 — Uruguay

Fecha — Lugar

DOMICILIO: Gral.Fraga 2239 Apto.4

Calle — Nº — Teléf. — Ciudad o Localidad

PROFESION U OCUPACION: .....

LUGAR: ..... CARGO: .....

IDEOLOGIA POLITICA: ..... CLASIFICACION: .....

DATOS COMPLEMENTARIOS Soltero

Est. Civil — Cónyuge — Hijos

..... Otros familiares

108427

Fecha	Documentos	140218 ANTECEDENTES A REGISTRAR	F2
13.10.82	20854/PD	-11.10.82.-Detenido en momentos que inhalaba cemento Novo Prem, quién manifestó que se inició en el consumo de dicho producto hace unos cinco meses, siendo acompañado en algunas oportunidades por un tal "Luis". Eval:A-1. (TT).-	

MICROFILMADO 13 JUL. 1984

Ficha confeccionada el día 24 de abril de 1972

MINISTERIO DE DEFENSA NACIONAL
S. I. D.

140219-7

Dep. I — Sec I

Sub-Secc. A/N

Ficha No. ..... Confec. .....

SILVIESKI — Apellidos

Dimitrio — Nombres

DOCUMENTOS: C/C ..... Serie ..... N.o ..... C/I ..... N.o ..... Dpto.

OTROS DOC. ..... Pasaporte ..... Lib. Enrol. ..... etc.

NACIMIENTO ..... Fecha ..... Lugar

DOMICILIO: ..... Calle ..... N.o ..... Teléf ..... Ciudad o Localidad

PROFESION U OCUPACION: .....

LUGAR: ..... CARGO: .....

IDEOLOGIA POLITICA ..... CLASIFICACION

DATOS COMPLEMENTARIOS ..... Est Civil ..... Conyuge ..... Hijos .....

..... Otros familiares

[illegible]

Fecha	Documentos	140219 ANTECEDENTES A REGISTRAR B.2
14/IV/72.-	D.668.-	Figura entre las personas que gozan ascedencia dentro de la Unión Eslava del Uruguay. La misma es uno de los mas importantes pilares de la actividad pro-soviética en el Uruguay ya sea como aporte de personas a los actos del Partido Comunista, en la obtención de recursos financieros para la propaganda en fabor de la URSS y en aporte de votos para el P.C. (R)

MICROFILMADO 13 JUL. 1984

MINISTERIO DE DEFENSA NACIONAL

S. I. D. 140220-5

Ficha Nro. [illegible]

SELVOTTI GARBAGNATTI (Apellidos) Hugo Ruben (Nombres)

DOCUMENTOS: C/C BCA 59809 (Serie / Nro.) C/I 1.504.339.- (Nro. / Dgto.)

OTROS DOC. (Pasaporte / Lib. Enrol. / etc.)

NACIMIENTO: (Fecha / Lugar)

DOMICILIO: Cardal 3068 Ap.4 .- (Calle / Nro. / Telef. / Grados de Locomoción)

PROFESION U OCUPACION: Funcionario de COOPTEL

LUGAR: CARGO:

IDEOLOGIA POLITICA: CLASIFICACION:

DATOS COMPLEMENTARIOS: (Est. Civil / Cónyuge / Hijos)

4 hijos

(Otros familiares)

Fecha	Documentos	140220 ANTECEDENTES A REGISTRAR	Bz
14.3.77	-D.0236-	Figura en uan relación de pers onal comunista y activista de la Cooperativa de Troley-Bus (COOPTROL) que no se puede determinar su ideología y actividades políticas-gremiales.- Es de hacer notar que personal de esta Cooperativa provi-ene de la I.M.M. y pertene cían a A.D.E.O.M.(Asociación de Empleados y Obreros Municipales).- Personal sindicado como comunista activista estaría realizando un complot que ha nacido fuera de la mencionada Cooperativa.- (Información sin evaluar).- (V)	

MICROFILMADO 18 JUL. 1977

Ficha confeccionada el 6/7/74.

MINISTERIO DE DEFENSA NACIONAL 140221-3

S. I. D.

Dep. 1 Sec. 1

Sub Secc. A/N

Ficha Nro. ..... Confec. .....

SILWAN AYYES ..... Guillermo Alejo
Apellidos Nombres

DOCUMENTOS: C/C. ..... C/I. .....
Serie Nro. Nro. Dpto.

OTROS DOC. .....
Pasaporte Lib. Enrol. etc.

NACIMIENTO: .....
Fecha Lugar

DOMICILIO: .....
Calle Nro. Teléf. Ciudad o Localidad

PROFESION U OCUPACION: .....

LUGAR: ..... CARGO: .....

IDEOLOGIA POLITICA: ..... CLASIFICACION: .....

DATOS COMPLEMENTARIOS: .....
Est. Civil Hijos

.....
Otros familiares

Fecha	Documentos	140221 ANTECEDENTES A REGISTRAR
10/5/74	1109	U.actual de rec. DE.II U.donde es trasladado H/C.FF.AA. Fech.evac. 8 May.74 (VV)
16.02.82	D.6004/81/ 58	-Se encuentra comprendido en el Art.1o. literal b) del Acto Institucional No.4,por haber sido procesado el 1 / 12 / 72 por los delitos previstos en. C.P.M. 60(V) C.P.O. 132 inc 6 y 137, 197 en rel al 184; 199 en rel. al 310 _ EVALUACION A-1 (LA) Lidica ①

MICROFILMADO 13 JUL 1984

Ficha confeccionada el 26/3/73

MINISTERIO DE DEFENSA NACIONAL 140222-1 Dep. 1 E Sec. 1
S. I. D. Sub-Secc. A/N

Ficha Nº____ Confec.____

(2) (a) "LALO"

SIMOES VALLARINO (2) — Apellidos
Alfredo Lauro — Nombres
(a) "Alfredito" (7)

DOCUMENTOS: C/C. ____ (Serie / Nro.) C/I. 1.218.686 (10) (Nro. / Dpto.)

OTROS DOC. ____ (Pasaporte / Lib. Enrol. / etc.)

NACIMIENTO: 4-2-50 (11) — 23 años (1975) (7) — Fecha
(3) Oriental — Lugar
Montevideo (12)

DOMICILIO: (4) Manuel Perez 2812 (10) — Calle
Juan Ma. Perez Nro. 5812 (1983) (14) — Calle / Nro.
60-21-66 — Teléf.
(13) — Ciudad o Localidad

PROFESION U OCUPACION: (5) estudiante de Agronomia (8)

LUGAR: ____ **CARGO:** ____

IDEOLOGIA POLITICA: ____ **CLASIFICACION:** MLN Col 70(9)

DATOS COMPLEMENTARIOS: (6) Soltero — Est. Civil / Cónyuge / Hijos

Otros familiares

Fecha	Documentos	140222 ANTECEDENTES A REGISTRAR
22/3/73	"La Mañana"	-Procesado por la Justicia Militar, por conspiración seguida de actos preparatorios: asociaciones subversivas.-(H).
17.4.73 JPM PM	75 5 Anexo 2	Procesado el 21.3.73. Indica lo mismo que el Doc. anterior.- (DD)
21.3.73	Doc.611 Cdo.FF.CC Nro.772	Indica lo mismo que el documento "La Mañana" de fecha 22/3/73.-(OO)
13.4.73	Cdo.FF.CC Nro.796	Reclutado por Julian GONZALEZ (a)"Antonio" en el año 1971, integrando un C.A.T. de la Col.10, efectuando reuniones en la Facultad de Agronomía y Universidad, realizó con dicho grupo pintadas y volanteadas. Luego integra un G.A.F. de la Col.70, recibiendo instrucción de armas y efectuando vigilancias a integrantes de las FF.CC, y relevamientos de Comercios y Fábricas, integrando luego el Comando de la Sub-Columna 70, teniendo a su cargo un grupo de Secundaria.- (Indica [illegible]).- Fue puesto a disposición de la Justicia Militar.- (OO)
29.3.77	0290 ENIR I	-Detenido:25.11.72-MLN.Col70.Sector:Estudiantil-Actividades comprobadas:Recibió instrucción de armas-Pintadas-Volanteadas-Planificó acciones que no salieron-Fórmula K:C. Reg.Nor.-Tipificación:Conspiración-Asociación subversiva-Ingresó al ENIR:6.8.73-Juzgado:JMI 5T-Unidad Captora:Reg. Cab.6.Indica 7 a 9.Eval.A-1.(P).-
20.5.77	0475(B) PME	-Situación del mismo al 6.8.76:Det.25.11.72.Procesado.Eval A-1.(P).-

FECHA	DOCUMENTOS	ANTECEDENTES A REGISTRAR 140222
		SIMOIS VALLARINO Alfredo Lauro
29.10.73	4072	Según declaraciones de Ebar Mario BUSTO VIVES, era uno de los integrantes del grupo donde éste funcionaba, junto a: Juan SEADE ALVEZ Jorge COLL,. Todos estudiantes de la Facultad de Agronomía. Archi. Carp. Decl. Det. M. 21. Eval. A-1. (D)
20.05.77	0475	Figuraen una nómina de privados de libertad en el ambito del Ejercito al 6/8/76. Lugar de Reclusión: EMR. 1 Eval. A-1 (MM).
12.08.81	6934	Liberado por la Justicia Militar el 22.12.80. Eval. A-1. (AM).
25.03.82	D.10166/81/ 182	Fue internado en el C.G.I.O.R. en M.P.S. desde 24-11-73 al 30-11-80. por DET. EN LA UNIDAD .Evaluacion.A-1 (GM) Indica (10) (11) (12) (13) ( ) ( ) ( ) ( ) ( ) ( ).
25.03.82	Doc.13068	-Figura en una relación de Libertades Vigiladas al 31.01.82 Unidad de Control: Regimiento de Caballería Mecanizada Nro. 4, Baja por pase a Categoría "C". Eval.: A-1 (AN)
16.02.82	D.6004/81/ 58	-Se encuentra comprendido en el Art.lo. literal b) del Acto Institucional No.4,por haber sido procesado el 25 / 11 / 73 por los delitos previstos en. C.P.M. 60(I) Num.6. 60(IV) 60(XII) 7, C.P.O. 54 EVALUACION A-1 (LA)

FECHA	DOCUMENTOS	140222 ANTECEDENTES A REGISTRAR E4
13.6.83	D.0038/81	-Alta por Pase a Categoría "A" al 31/12/80.Unidad:Reg.C. Mec.4.-(SH).-
		Figura en P.M.E. al 31.12.80, como condenado 04.11.76 a 8 años de Penitenciari por el Juez.1a.I.5yo.T..- 28.11.80. Habiendo sido condenado se decreta su Libertad Definitiva.-
		23/12/80: Baja EMIR.1 por Libertad Definitiva.- (SM).-
1.3.83	0066/83	Recluso Nº1198.Figura en una relación de recluidos y evacuados del E.M.R. Nº1 en régimen de M.P.S. en el período comprendido entre el 25 de noviembre de 1980 al 25 de febrero de 1981.Lib.22.12.80.Eval:A-1.- (FS)
9.3.83	D.0037/81	**-En consolidados de P.M.E. de fecha 31/X/80 figura como: Detenido el 24.11.72,Condenado el 04.11.76 a 8 años de Penitenciaría por el Juez de 1a.I.5to.Turno,16.10.80 se decreto su libertad Anticipada.-(K) EVAL.:A-1.-**
11.6.83	0663/80 pag.7	-16.6.80-Indica Idem Doc.066/81, aportando que es visitado eh el EMR.1 por CAMPOS Beatriz (abuela)Eval:A-1(M).-
1.7.83	28134/6	**En Consolidado de P.M.E. de fecha 20.6.83 figura como: Libertad Vigilada Cat "C" controlada por el Reg.C.Mec.4 Eval:A-1 (OO)Ind.14**
22.7.83	854/80 Pag.01	22.12.80: Baja del EMIR I.- Lib.Ant.J.M.1a.I.5o.T.- Eval.A-1 (Y)

FECHA	DOCUMENTOS	SIMOIS VALLARINO ANTECEDENTES REGISTRADO 14022 2 Alfredo Lauro 5
12.7.83	24739/83 Pag.53	-3.3.83-Figura en una relación de libertades vigiladas categoría "C", procedente de la P.M.E..Unidad de control: Reg.C.Mec.4.Detenido el 14.11.72, liberado el 22.12.80.- Eval A-1 (V)
12.7.83	24861/83 Pag.05	-8.3.83-Indica Idem al Doc. 24739/83.- Eval A-1 (V) (Indica 10)
[illegible] 83	18378/82	-2.9.82-Ficha del E.M.R.1 establece:Detenido el 25.11.72, Procesado por el Art.60 (XII), 60 (V) del C.P.M.Pertenece al M.L.N.COL.70 Zona Centro, Sector Estudiantil, Grupo Secundaria, Tarea Sub-comando.-Eval B-2 (V)

MICROFILMADO 13 JUL. 1984

SERVICIO DE INFORMACION DE DEFENSA

Dep. 1

140223-8

B1

Confeccionado el 03 OCT 1975

V A R I O S

FOTO

Apellidos SIMAITIS

Nombres B.

Fecha de Nacimiento

Lugar de Nacimiento

Est. Civil

Cred Cívica Céd. Identidad

Otros Documentos

Ocupación

Padre

Madre

Domicilio Berna 2341 Ciudad Montevideo

Otros datos

Mimeo

Imp. CHIESA Hnos. Ltda. 18.000 - 12 - 73

FICHA COMPLEMENTARIA

B-2

DOCUMENTO		140223 ANTECEDENTES
Fecha	Origen	
20.9.75	D. 1720	Figura en una nómina de personas que reciben material literario de tendencia marxista.- Evaluación B-2.-(I).-

MICROFILMADO 13 JUL. 1984

SERVICIO DE INFORMACION DE DEFENSA

Dep. 1

140224-7

Confeccionado el 01 OCT. 1975.

B-1

V A R I O S

FOTO

Apellidos SIMAITIS

Nombres J.

Fecha de Nacimiento

Lugar de Nacimiento

Est. Civil

Cred Cívica Céd. Identidad

Otros Documentos

Ocupación

Padre

Madre

Domicilio Portugal 3790 Ciudad Montevideo

Otros datos

Imp. CHIESA Hnos. Ltda. 10.000 - 12 - 73

FICHA COMPLEMENTARIA

DOCUMENTO		0224 ANTECEDENTES B-2
Fecha	Origen	
20.9.75	D. 1720	Figura en una nómina de personas que reciben material literario de tendencia izquierdista.- Evaluación B-2.-(I).-

MICROFILMADO 13 JUL. 1984

B-1

MINISTERIO DE DEFENSA NACIONAL
S. I. D.

140225-4

Dep. 1 Secc. I
Sub-Secc. A/N
Ficha Nro. ..... Confec. 4/6/72

SIMALDONI (Apellidos) Bernardo (Nombres)

DOCUMENTOS: C/C. ..... (Serie / Nro.) C/I. ..... (Nro. / Dpto.)

OTROS DOC. ..... (Pasaporte / Lib. Enrol. / etc.)

NACIMIENTO: ..... (Fecha / Lugar)

DOMICILIO: Asilo 3429 Apto.8 (Calle / Nro. / Teléf. / Ciudad o Localidad)

PROFESION U OCUPACION: .....

LUGAR: ..... CARGO: .....

IDEOLOGIA POLITICA: COMUNISTA CLASIFICACION: .....

DATOS COMPLEMENTARIOS: ..... (Est. Civil / Conyuge / Hijos)

..... (Otros familiares)

Fecha	Documentos	140225 ANTECEDENTES A REGISTRAR 152
4/6/72	D. 408	Según documentación incautada en un allanamiento efectuado por personal del Agrp.A.A.No.1,figura como afiliado al (PC). "MM"
06.05.82	14.543/82	-Mencionado página/s 50 del libro "TESTIMONIO DE UNA NACION AGREDIDA". -EVALUACION : A-1.-(GM) (LA).-

MICROFILMADO 13 JUL. 2004

SERVICIO DE INFORMACION DE DEFENSA

Dep. 1

140226-2

Confeccionado el 07 OCT. 1975

61

V A R I O S

FOTO

Apellidos SIMANSKIS

Nombres V.

Fecha de Nacimiento

Lugar de Nacimiento

Est. Civil

Cred Cívica Céd. Identidad

Otros Documentos

Ocupación

Padre

Madre

Domicilio Perú 1728 Ciudad Montevideo

Otros datos

Imp. CHIESA Hnos. Ltda. 10.000 - 12 - 73

FICHA COMPLEMENTARIA

DOCUMENTO		140226 ANTECEDENTES
Fecha	Origen	
20.9.75	D. 1720	Figura en una nómina de personas que reciben material literario de tendencia marxista.- Evaluación B-2.-(I).-
11/3/982	---------	Se contestó Memo. (A) Nº 402/982 para la UTU. (MS)

MICROFILMADO 13 JUL. 1984

MINISTERIO DE DEFENSA NACIONAL

S. I. D.

140227_0

Dep. I Secc. I

G-1

Sub-Secc. G

Ficha Nº ..... Confec. 3/9/68

SIMCHAK — Eduardo

Apellidos — Nombres

DOCUMENTOS: C|C ..... C|I .....

Serie — Nº — Nº — Dpto.

OTROS DOC.: .....

Pasaporte — Lib. Enrol. — etc.

NACIMIENTO: .....

Fecha — Lugar

DOMICILIO: .....

Calle — Nº — Telef. — Ciudad o Localidad

PROFESION U OCUPACION: .....

LUGAR: ..... **CARGO** .....

IDEOLOGIA POLITICA ..... **CLASIFICACION** .....

DATOS COMPLEMENTARIOS .....

Est. Civil — Conyuge — Hijos

.....

otros familiares

FECHA	DOCUMENTOS	140227 ANTECEDENTES A REGISTRAR	B.2
23.V.63	B12D.2	Integrante de la lista N°100 de tendencia socialista en las elecciones para el Consejo Ejecutivo de la Asociación de Estudiantes de Preparatorias durante el período 1963-64.-	

MICROFILMADO 13 JUL. 1984

SERVICIO DE INFORMACION DE DEFENSA
Dep. I

Sección .....

MINISTERIO DE DEFENSA NACIONAL
SERVICIO DE INFORMACION DE DEFENSA
M / F

Ficha Nº 140228-8 confeccionada el 25-IV-966.-

FOTO

Apellidos SIMENAITE

Nombres Koste

Fecha de Nacimiento: .....

Lugar de Nacimiento: .....

Cred. Cív.: ..... Ced. Identidad: .....

Prontuario: ..... F. Censal: .....

Padre: .....

Madre: .....

Domicilio: La Boyada 5246 Ciudad: Montevideo

Otros datos (Documentos y señas personales) .....

.....

.....

FICHA COMPLEMENTARIA

Documento			140.2 d ANTECEDENTES F.2
Nº	Fecha	Origen	
	1965	77/149	-Recibe correspondencia desde la URSS. Domicilio: La Boyada 5246, Montevideo.-

MICROFILMADO 13 JUL. 1984

51

JUNTA DE COMANDANTES EN JEFE 140229 -6 Dep. I Secc. I

S. I. D. Sub Secc. A/N

Ficha Nº ..... Confec. .....

SIMEONE INFANTE — Apellidos

EMILIO — Nombres

BXX

DOCUMENTOS: C/C ..... Serie ..... Nº ..... C/I. ..... Nº ..... Dpto.

OTROS DOC. ..... Pasaporte ..... Lib. Enrol. ..... etc.

NACIMIENTO: ..... Fecha ..... Lugar

DOMICILIO: ..... Calle ..... Nº ..... Teléf. ..... Ciudad o Localidad

PROFESION U OCUPACION: .....

MICROFILMADO
13 JUL. 1984

LUGAR: ..... **CARGO:** .....

IDEOLOGIA POLITICA: ..... **CLASIFICACION:** .....

DATOS COMPLEMENTARIOS: ..... Est. Civil ..... Cónyuge ..... Hijos

..... Otros familiares

JUNTA DE COMANDANTES EN JEFE

S. I. D.

140230 -4

Dep. I Secc. I

Sub Secc. A/N

Ficha Nº ..... Confec. 18/07/83

SIMEONE ALONSO (Apellidos) José María (Nombres)

DOCUMENTOS: C/C. ..... (Serie / Nº) C/I. 1.577.605 (Nº / Dpto.)

OTROS DOC. ..... (Pasaporte / Lib. Enrol. / etc.)

NACIMIENTO: 23/10/51 (Fecha) Montevideo (Lugar)

DOMICILIO: Aparicio Saravia 7980 (Calle / Nº / Teléf. / Ciudad o Localidad)

PROFESION U OCUPACION: .....

LUGAR: ..... CARGO: .....

IDEOLOGIA POLITICA: ..... CLASIFICACION: "P.C."

DATOS COMPLEMENTARIOS ..... (Est. Civil / Cónyuge / Hijos)

Padres: Vicente y Dora – cutis blanco, cabellos castaños y ojos azules

(Otros familiares)

Fecha	Documentos	140230 ANTECEDENTES A REGISTRAR	E-2
18/7/83	D.26314 Pág.1941	-1971/1978.En información referente al "P.C.", obtenida por el Dpto.III/S.I.D., en éste período, se establece: Integrante del Partido Comunista. 20/08/75. Solicita Certificado de Antecedentes Policiales a los efectos de gestionar la radicación en la República Argentina. 11/06/71. "Marcha". Figura en una extensa nómina constituída en el Comité de Base del Frente Amplio, perteneciente a la Asociación Cristiana de Jóvenes. EVAL.A-2 (P)	

MICROFILMADO 13 JUL 1984

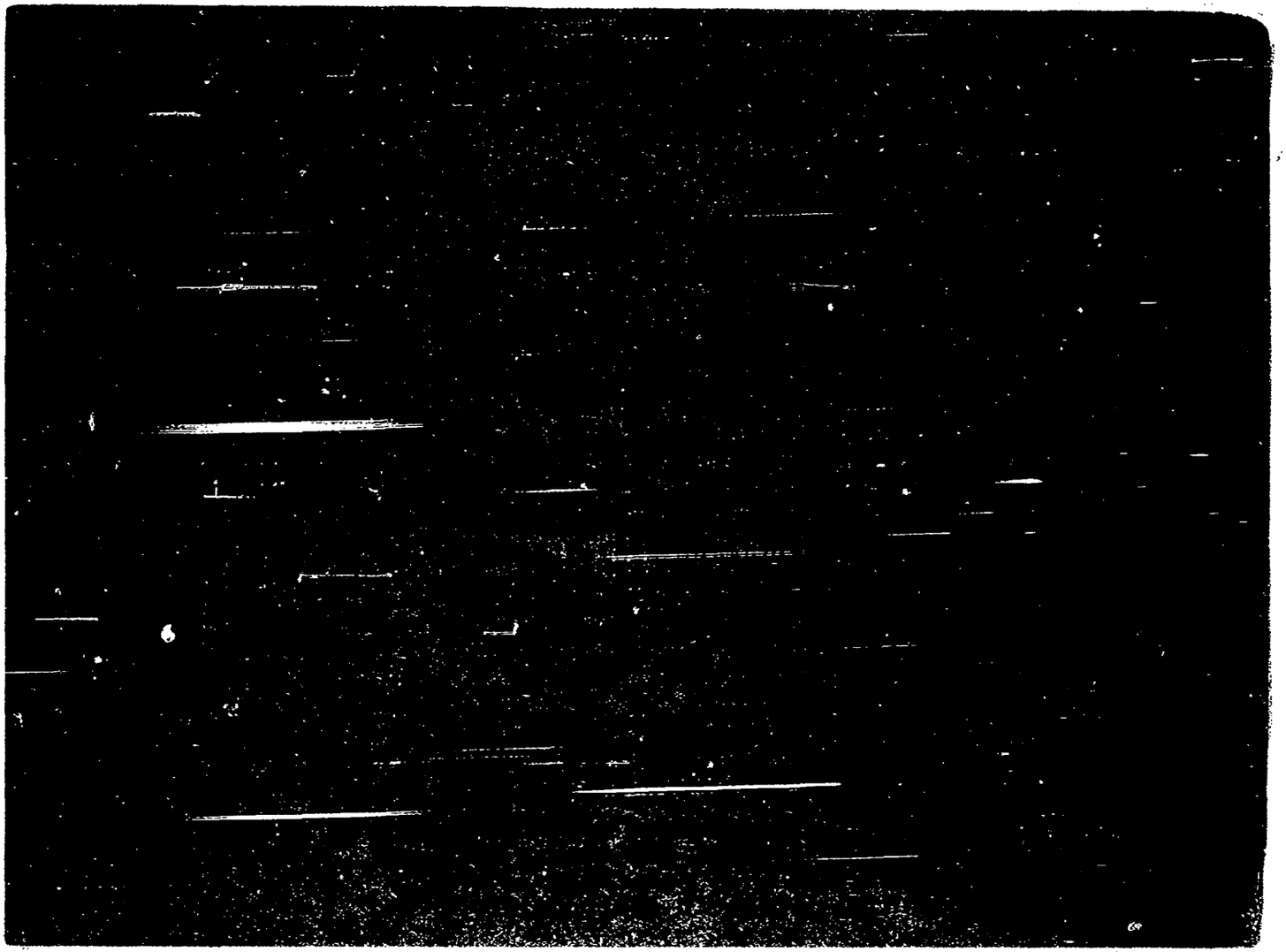

FICHA COMPLEMENTARIA

DOCUMENTO		140231 ANTECEDENTES
Fecha	Origen	
		.... , calle Araguaney, Maracibo-Venezuela, domicilio de Nelly SIMKONOFF DE HERNANDEZ). (R) E.A.1 INDICA (1)

B3

MICROFILMADO 13 JUL.

JUNTA DE COMANDANTES EN JEFE

S. I. D. 140232-0 V°

Dep. I Secc. 4-1

Sub Secc. XXX

Ficha Nº _____ Confec. 30.12.80

SIMERMAN GOMEZ (Apellidos) María Cristina (Nombres)

DOCUMENTOS: C/C ..... (Serie / Nº) C/I. 42.486 (Soriano) (Nº / Dpto.)

OTROS DOC. ..... (Pasaporte / Lib. Enrol. / etc.)

NACIMIENTO: 72 años en 1980 (Fecha) Uruguay (Lugar)

DOMICILIO: Don Bosco 1166 (Mercedes) (Calle / Nº / Teléf. / Ciudad o Localidad)

PROFESION U OCUPACION: .....

LUGAR: ..... CARGO: .....

IDEOLOGIA POLITICA: ..... CLASIFICACION: .....

DATOS COMPLEMENTARIOS: Divorciado (Est. Civil) Gloria MARTINEZ SIMERMAN (Cónyuge / Hijos)

.....

Otros familiares

Fecha	Documentos	140232 ANTECEDENTES A REGISTRAR	B-2
5.4.80 PD 095/80	1794	-4.4.80.-En el día de ayer, arribó a Montevideo, en el vuelo 985 de Spantax, procedente de Madrid, en calidad de repatriado. Luego de ser interrogada, fue puesta en libertad, en calidad de emplazada. Eval:A-1.(TT)	
5.4.80 P.D 096/80	1795	-5.4.80.-Se presentó en la DNII, quién una vez interrogada recuperó su libertad. Eval:A-1.(TT)	

MICROFILMADO 13 JUL. 198*

JUNTA DE COMANDANTES EN JEFE

S. I. D.

140233-B

151

Dep. I [redacted] Secc. I

Su[redacted] A/N

Ficha Nº ..... Confec. 2.3.83

SIMES de MASJUAN — Apellidos

Inés — Nombres

DOCUMENTOS: C/C. ..... Serie ..... Nº ..... C/I. ..... Nº ..... Dpto. .....

OTROS DOC. ..... Pasaporte ..... Lib. Enrol. ..... etc. .....

NACIMIENTO: ..... Fecha ..... Argentina Lugar.

DOMICILIO: ..... Calle ..... Nº ..... Teléf. ..... Ciudad o Localidad .....

PROFESION U OCUPACION: Laica-misionera

LUGAR: ..... CARGO: .....

IDEOLOGIA POLITICA: ..... CLASIFICACION: .....

DATOS COMPLEMENTARIOS ..... Est. Civil ..... Cónyuge ..... Hijos .....

..... Otros familiares .....

280744

Fecha	Documentos	140233 ANTECEDENTES A REGISTRAR	E-2
2.3.83	22161/82	-20.11.82-Integró junto a otros el grupo de misioneros que tuvo a su cargo las "Jornadas de Mentalización" llevadas a cabo el 9.10.82 en el Colegio de "San Miguel" de la ciudad de Mercedes.Las mismas tratan de lo que son las misiones y la función de los misioneros, en llevar la evangelización-humanización, derecho de libertad y desarrollo de pueblos necesitados del conocimiento del mensaje de Cristo. Se proyectaron audiovisuales de las visitas de Juan Pablo II y la madre Teresa de Calcuta a la República Argentina.Estas jornadas fueron organizadas por el Colegio mencionado anteriormente y la Diócesis de Mercedes.Contó con la presencia de Monseñor Andrés María RUBIO y muchas personas de reconocida tendencia izquierdistas.Eval: A-1 (M).-	

MICROFILMADO 13 JUL. 1984

VARIOS

61

JUNTA DE COMANDANTES EN JEFE

S. I. D.

140234-6

Dep. I Sec. I

Sub Secc. A/N 11.7.83

Ficha Nº ..... Confec. .....

SIMETO BOVE — Apellidos

Enrique Miguel — Nombres

DOCUMENTOS: C/C. AZA 26899 — Serie / Nº

C/I. 1.122.169 Mdeo. — Nº / Dpto.

OTROS DOC. ..... — Pasaporte / Lib. Enrol. / etc.

NACIMIENTO: 13.3.56 Mdeo. — Fecha / Lugar

DOMICILIO: Barteleme Mitre 2769 telef.790404 en 1983 — Calle / Nº / Telef. / Ciudad o Localidad

PROFESION U OCUPACION: Ing. Agr.

LUGAR: M.A.P. Dirección de Contraler Legal

CARGO: Agesor Técnico de la Div. Vitivinicultura y Bebidas fermentadas y de la asesoría en Inf. y Estadistica

IDEOLOGIA POLITICA: .....

CLASIFICACION: .....

DATOS COMPLEMENTARIOS: casado — Est. Civil / Cónyuge / Hijos

Otros familiares

000214

Fecha	Documentos	140254 ANTECEDENTES A REGISTRAR	F2
11.7.83	27405/01/ 14 y 23	-1.6.83-SE.PLA.CO.DI. por Nota Nº 1248/83/B solicita aval para que el causante usufructue Beca a [illegible], SE A[illegible] APRUEBA por Memo.(A) 1209/83 del 6.6.83.-(G)	

MICROFILMADO 13 JUL. 1984

SERVICIO DE INFORMACION
DE DEFENSA
Dep. I

140235-3

B-1

Sección "G"
Gremios
Ficha Nº 284

Nombres y Apellidos: SIMETO Mario

Fecha y Lugar Nac.: .....

Cred. Cív.: Serie ..... Nº ..... Ced. Identidad: .....

Otros documentos: .....
(Pasaporte - Libreta Enrolam. - etc.)

Domicilio: .....
(Ciudad o Localidad) (Calle) (Nº) (Teléf.)

Profesión: Ingeniero.-

Cargo y Lugar: .....

Ideol. Política: ..... Actuación: Dirigente, centro cultural de Música.-

Datos Complementarios: .....

Apreciación General: .....

.....

.....

Foto

Ficha confeccionada: 3-VII-67
Bibliorato.-36.-Sector.-5.-

FICHA COMPLEMENTARIA

Documento		140235 ANTECEDENTES
Fecha	Origen	
3-VII-67		Suplente del Centro Cultural de Música.-
19.12.72	4314	Integrante como Vice-Presidente de la Comisión Directiva del Centro Cultural de Música en el año 1972.-(EE)
25/XI/983	----------	Se contestó Memo. (A) Nº 2682/983 para el Dpto. IV(AL)/SID, sin antecedentes (MS)

MICROFILMADO 13 JUL. 1984

MINISTERIO DE DEFENSA NACIONAL
S. I. D.

140236-1

P E B1

Dep. I Secc. I

Sub-Secc. A/N

Ficha Nro. ..... Confec. 3IV/71

SIMI (Apellidos) MARCOS (Nombres)

DOCUMENTOS: C/C. ..... (Serie / Nro.) C/I. ..... (Nro. / Dpto.)

OTROS DOC. ..... (Pasaporte / Lib. Enrol. / etc.)

NACIMIENTO: ..... (Fecha / Lugar)

DOMICILIO: ..... (Calle / Nro. / Teléf. / Ciudad o Localidad)

PROFESION U OCUPACION: .....

LUGAR: ..... CARGO: .....

IDEOLOGIA POLITICA: ..... CLASIFICACION: .....

DATOS COMPLEMENTARIOS: ..... (Est. Civil / Conyuge / Hijos)

..... (Otros familiares)

Fecha	Documentos	140236 ANTECEDENTES A REGISTRAR	F5.2
1971	LISTA 7000	Candidato en el 16to. lugar, para la Junta Departamental de Montev. por el Sub. Lema "Patria Grande" del F.A., para las elecciones de 1971. (FF).	

MICROFILMADO 13 JUL. 1984

SERVICIO DE INFORMACION DE DEFENSA

Dep. 1

140237-P

F1

Confeccionado el 26/VI/970

VARIOS

FOTO

Apellidos SIMICIC PERDOMO

Nombres Simón Walter

Fecha de Nacimienlo

Lugar de Nacimiento

Est. Civil

Cred. Cívica Ced. Identidad 941.014

Otros Documentos

Ocupación Empleado del BROU
Asistente de Administ(1)

Padre

Madre

Domicilio Ciudad

Otros datos Izquierdista (2) 40168

140237

FICHA COMPLEMENTARIA

DOCUMENTO		ANTECEDENTES
Fecha	Origen	
30/VII/968	18/41	En esta fecha concurrió a recibir instrucción militar, al Batallón de Infantería N°.11.(Minas)

12 MAR. 1976 -3

MINISTERIO DE DEFENSA NACIONAL
S. I. D.

140237

Dep. I Secc. I
Sub - Secc. G
Ficha Nro.____ Confec.____

SIMICIC PERDOMO — Apellidos
Simón Walter — Nombres

DOCUMENTOS: C/C.____ (Serie / Nro.) C/I. 945.014 (Nro. / Dpto.)

OTROS DOC. ____ (Pasaporte / Lib. Enrol. / etc.)

NACIMIENTO: ____ (Fecha / Lugar)

DOMICILIO: ____ (Calle / Nro. / Teléf. / Ciudad o Localidad)

PROFESION U OCUPACION: Funcionario del Banco Central

LUGAR: ____ **CARGO:** ____

IDEOLOGIA POLITICA: ____ **CLASIFICACION:** ____

DATOS COMPLEMENTARIOS: ____ (Est. Civil / Conyuge / Hijos)

Otros familiares

Fecha	Documentos	140237 ANTECEDENTES A REGISTRAR
31/1/75	Doc.247	**Figura en una relación de funcionarios del Banco Central que violando el Decreto del P.E.de fecha 4/7/73,hiciera paro,no concurriendo a desempeñar sus tareas habituales al 5/7/73.-(H).- Eval. A-1.-**
	7.4.78	Se contestó Mem.(A) Nº.770 D.E.I. (Y)
18.3.83	2419/79 pag.16	**Figura en una relación de funcionarios del Banco Central del Uruguay, de fecha 21 de setiembre de 1979, considerados izquierdistas activistas.(indica 1 y 2).- Eval:A-2 (PS)**
15.11.83	2729/79 Pág.18	Indica IDEM. Doc.2419, aportando que el causante se encuentra entre el Personal Presupuestado.-Eval.B-3.-(FE)

MICROFILMADO 19 JUL 1984

FICHA COMPLEMENTARIA M / F

MINISTERIO DE DEFENSA NACIONAL
SERVICIO DE INFORMACIONES DE DEFENSA

140238-7

ANTECEDENTES

Documento		
Nº	Fecha	Origen
B-77-D-21	3-V-966.-	

Ficha confeccionada el 19 de agosto de 1966.-

SIMIKIN, Ivita Ana.

Domicilio: San Javier -Dpto.Río Negro -ROU.-

-Figura en una relación de personas, las cuales en - nuestro país, reciben correspondencia de Países comunistas.-
Domiciliado en San Javier -Dpto.Río Negro - ROU.-
La correspondencia viene procedante de: (ilegible).

MICROFILMADO 19 JUL.

SERVICIO DE INTELIGENCIA
División I
(Seguridad)

MINISTERIO DE DEFENSA NACIONAL
SERVICIO DE INFORMACION DE DEFENSA
M/F
140239

Sección B-1
Act. Ant. Nac.
Ficha N.º [illegible]

Nombres y Apellidos: SIMIKIN
Juan

Fecha de Nacimiento:

Lugar de Nacimiento:
(País - Ciudad o Localidad - etc.)

Cred. Civ.: Serie N.º Ced. Identidad:

Otros documentos:
(Pasaporte - Libreta Enrolam. - etc.)

Foto

Domicilio:
(Ciudad o Localidad) (Calle) (N.º) (Telef.)

Filiación
- Edad Aparente Color del Cutis
- Color del Cabello Estatura Aproximada
- Complexión Aspecto Social
- Señas particulares

Ficha confeccionada en Montevideo el 10 de enero de 1966.-

140239

F3.2

ACTIVIDADES

(1) Laborales: Profesión ..... Lugar de trabajo .....

Cargo ..... Antigüedad .....

Otras Actividades .....

.....

(2) Políticas: Ideología COMUNISTA ..... Actuación .....

Antecedentes .....

Antecedentes familiares .....

(3) Sociales: Estado Civil ..... Religión ..... Figuración .....

Grado Instrucción ..... Lugares que frecuenta .....

(4) Económicas: Situación ..... Capital aprox. ..... Vehículo ..... marca y N.o

Otros datos .....

Datos Complementarios .....

Apreciación Personal Gral. .....

.....

.....

SIMKIN: FICHA COMPLEMENTARIA Juan.- 43

Documento		140239 Antecedentes
Fecha	Origen	
9-XI-65.-	42/6.-	-Sindicado como elemento Comunista y afiliado a este partido en la ciudad de Fray Bentos.- Eval.A-2 (MM).-

MICROFILMADO 13 JUL. 1984

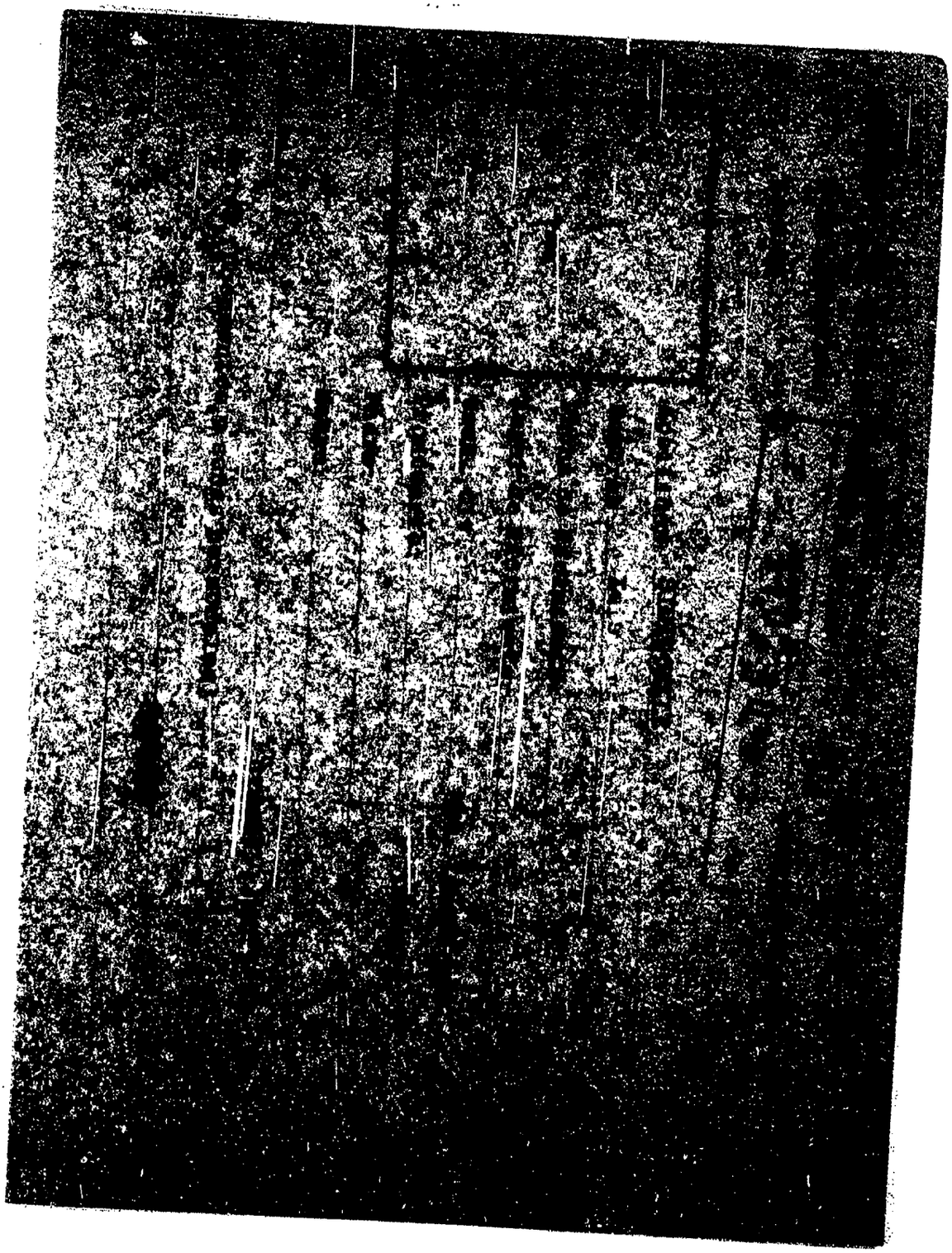

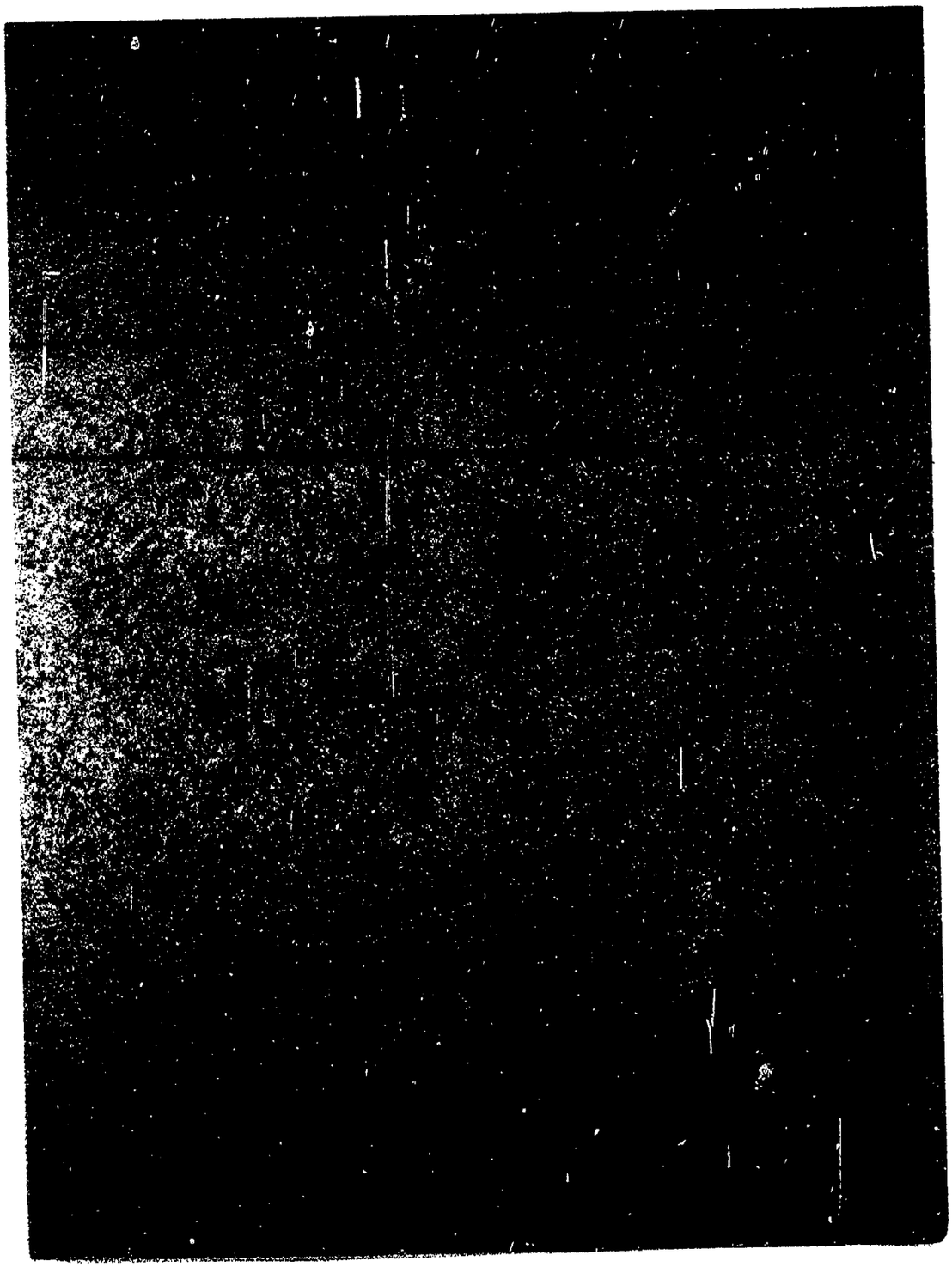

SERVICIO DE INFORMACION DE DEFENSA 140241-1

Dep. 1

Confeccionado el 15/VI/970

VARIOS

FOTO

Apellidos SIMO VELAZQUEZ

Nombres Ramón

Fecha de Nacimiento 1924

Lugar de Nacimiento Uruguay

Est. Civil casado

Cred. Cívica ..... Ced. Identidad .....

Otros Documentos .....

Ocupación Encargado de la Firma "Establecimientos [illegible] Cuarios Gaimari Hnos." ubicado en Cádiz 12[illegible].-

Padre .....

Madre .....

Domicilio ..... Ciudad .....

Otros datos .....

NADA

FICHA COMPLEMENTARIA

DOCUMENTO		140241 ANTECEDENTES
Fecha	Origen	
19/VII/968	B-33-D-2	-Internado en el Grupo de Artillería N°3, previa detención por violación del decreto de Medidas Prontas de Seguridad.-

MICROFILMADO 19 JUL.

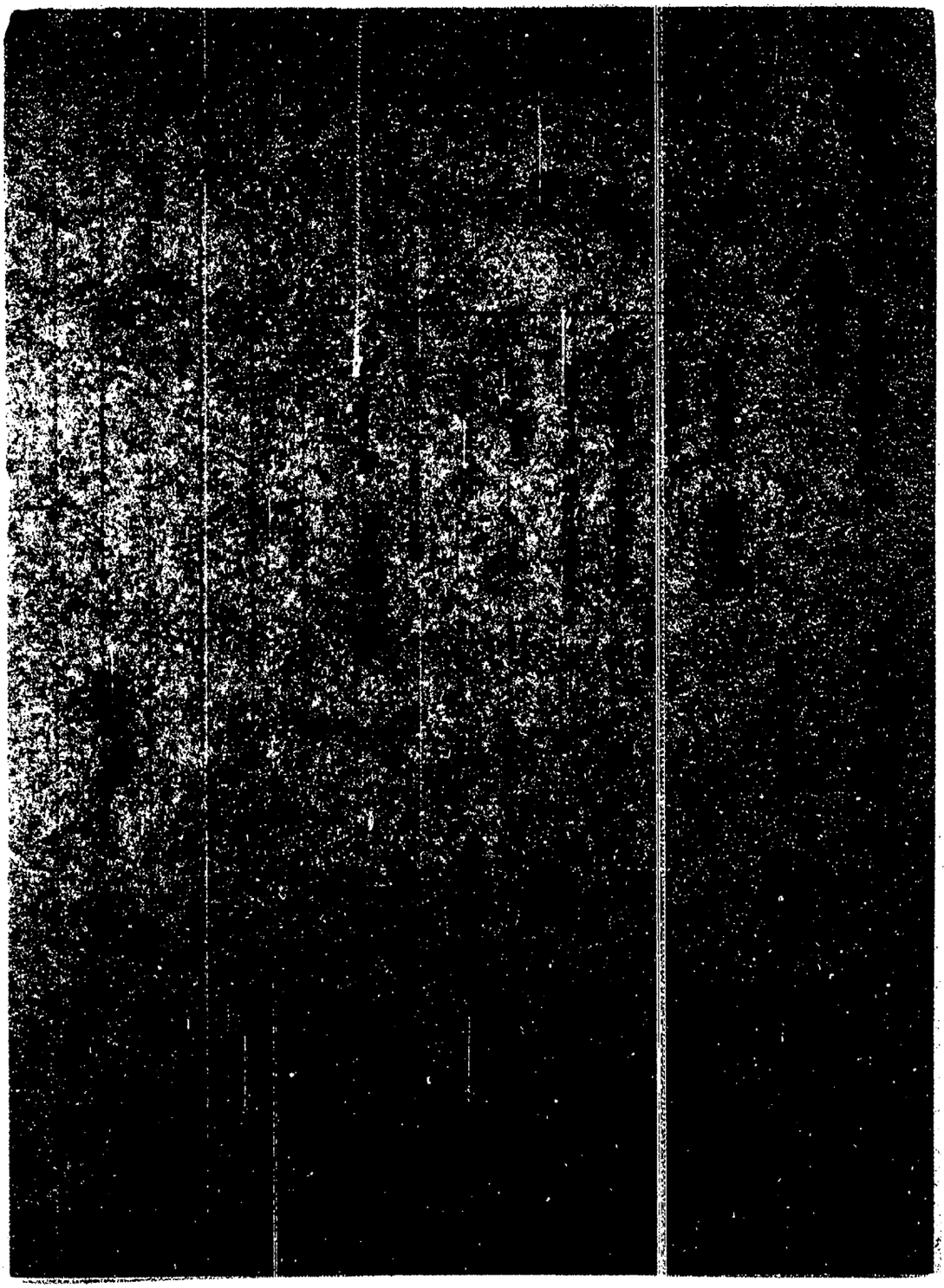

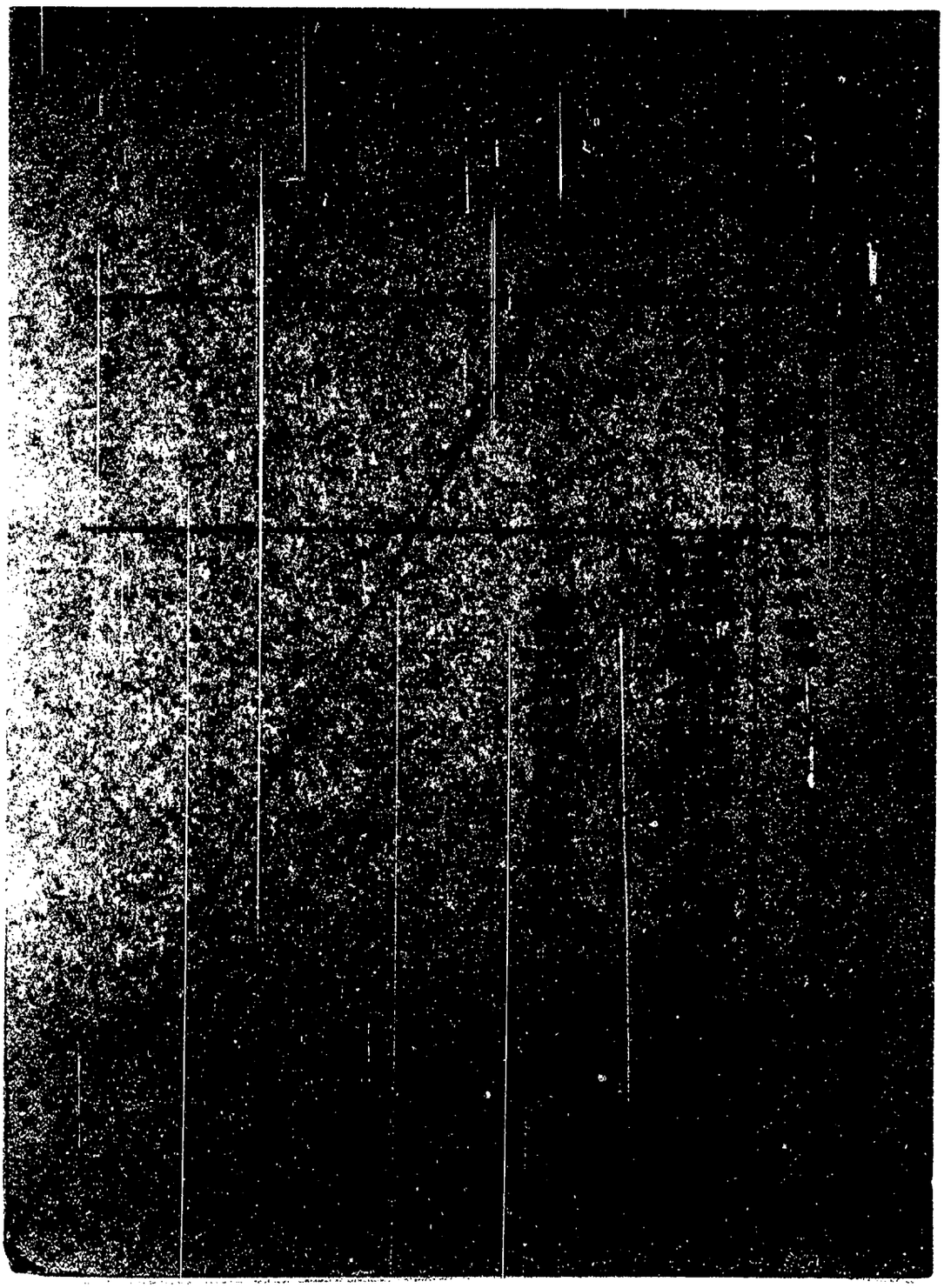

B1

JUNTA DE COMANDANTES EN JEFE 140243-7 Dep. I Secc. I

S. I. D. Sub Secc. A/N

Ficha Nro. ____ Confec. 19.9.73

SIMOES DOS SANTOS (Apellidos) Fernando (Nombres)

DOCUMENTOS: C/C ____ (Serie, Nro.) C/I. ____ (Nro., Dpto.)

OTROS DOC. ____ (Pasaporte, Lib. Enrol., etc.)

NACIMIENTO: 38 años (1962).- (Fecha, Lugar)

DOMICILIO: Hospital 819.- (Calle, Nro., Teléf., Ciudad o Localidad)

PROFESION U OCUPACION: Labores

LUGAR: ____ CARGO: ____

IDEOLOGIA POLITICA: ____ CLASIFICACION: ____

DATOS COMPLEMENTARIOS: ____ (Est. Civil, Cónyuge, Hijos)

03/0965

Otros familiares

Fecha	Documentos	140243 ANTECEDENTES A REGISTRAR
31.5.76	Doc.0754	-Afiliado al Partido Comunista con el Nro.17619, fecha ingreso: 18.5.62, seccional: Ciudad.- Eval: B-1 (M).-

MICROFILMADO 13 JUL. 1984

Ficha confeccionada el 28/10/72 F51

MINISTERIO DE DEFENSA NACIONAL
S. I. D.

140244-5

Dep. I Secc. I
Sub-Secc. A/N
Ficha Nro..... Confec. .....

SIMONS BOTTARO — Apellidos
Heber Ariel — Nombres

DOCUMENTOS: C/C. JAB. 2655 — Serie / Nro.
C/I. 33.676 — Nro. / Dpto.

OTROS DOC. ..... — Pasaporte / Lib. Enrol. / etc.

NACIMIENTO: 29/ENERO/935 — Fecha / Lugar

DOMICILIO: Guayabo 630 Dpto. de Salto — Calle / Nro. / Teléf. / Ciudad o Localidad

PROFESION U OCUPACION: Funcionario

LUGAR: D.G.S.S. CARGO: Oficial 3º. Escalafon Administrativo

IDEOLOGIA POLITICA: ..... CLASIFICACION: .....

DATOS COMPLEMENTARIOS: ..... — Est. Civil / Conyuge / Hijos

..... — Otros familiares

FSe

Fecha	Documentos	140244 ANTECEDENTES A REGISTRAR
1971.	Lista 4190 SALTO	Candidato en el 18 lugar a la Junta Electoral, en las listas de la "UNION POPULAR", para las elecciones de 1971. (PP)
1971.	Lista 988 PDC F.A	Candidato como 47 suplente a la Junta Departamental por el dtpo. de Salto sublema Frente Salteño (SS)
1971.	Lista 1808	Candidato en el 48. lugar a la Junta Departamental por el dpto. de Salto sub lema Frente Salteño (SS)
1971	Lista 31 PDC	Candidato en el 46. lugar a la Junta Departamental de Salto sub_lema Frente Salteño. QQ
18.10.83.	31109/191	Indica IDEM. Doc. "Lista 988" 1971.-Eval.A-2.- (FE)

F53

VICIO DE INFORMACION
DE DEFENSA
Dep. 1

VARIOS

140244

Confeccionado el 22/7/77

Apellidos SIMOENS BOTTARO

Nombres Hebor Ariel

FOTO

Fecha de Nacimiento

Lugar de Nacimiento

Est. Civil

Cred. Cívica ..... Céd. Identidad 33.6:3 Salto.

Otros Documentos

Ocupación

Padre

Madre

Domicilio ..... Ciudad

Otros datos:

chicos hnos. - 4 000 - 5/77

54

FICHA COMPLEMENTARIA

DOCUMENTO		140244 ANTECEDENTES
Fecha	Origen	
16/1/77	D.0698	- Año 1971: Candidato a la Junta Departamental de Salto, por el lema del PDC, lista 988, para las elecciones nacionales del año en curso. Eval.B-2 (M

FS

28 JUL. 1975

MINISTERIO DE DEFENSA NACIONAL
S. I. D.

Dep. I Secc. I
Sub - Secc. G
Ficha Nro. ____ Confec. ____

SIMOENS 140244 Heber Ariel
Apellidos Nombres

DOCUMENTOS: C/C ..... C/I. .....
Série Nro. Nro. Dpto.

OTROS DOC. .....
Pasaporte Lib. Enrol. etc.

NACIMIENTO: .....
Fecha Lugar

DOMICILIO: ..... Dpto. SALTO
Calle Nro. Teléf. Ciudad o Localidad

PROFESION U OCUPACION: Funcionario

LUGAR: Caja Asig.Fam. Salto CARGO: Auxiliar 1ero.

IDEOLOGIA POLITICA: P.D.C. CLASIFICACION: .....

DATOS COMPLEMENTARIOS: .....
Est. Civil Conyuge Hijos

.....
Otros familiares

Fecha	Documentos	140.44 ANTECEDENTES A REGISTRAR
22.7.75	D. 1288	Funcionario de la Caja de Asignaciones Familiares de la Cdad. de Salto (Dpto.Salto), Auxiliar 1ero. .- Figura enmo 48° Suplente a la Junta Departamental, Lista 1808 del PDC para las elecciones nacionales de 1971.- Evaluación A-1.-(I).-
3/4/81	———	- Se contestó C.H.C.P. N°. 009/80 del Dpto. de Salto, para Permanencia en la D.G.S.S., a nombre del Causante. Aportando datos filiatorios.- (Q)
04.Oct.82	D.15612	19.09.81 - Presenta recurso ante el Delegado del S.I.D. en el Departamento de Salto al habérsele incluido en la Cat."C" de C.H.C.P../(NN)
		31.05.82 - En la fecha el Señor Delegado del S.I.D. en Salto eleva el Exp. del causante ante este Servicio para consideración.-(NN)
		08.06.82 - Por Exp.N°.372/D-I/82 de este Servicio, se comunica al Delegado del S.I.D. en Salto que esta Dirección ha resuelto mantener al causante en la Cat."C" de C.H.C.P.
05.08.82	D.17485	02.07.82 - En la fecha se notifica al causante de la precedente resolución.-(NN)
		07.82.- Eleva una nueva nota al Señor Delegada Departamental solicitando se revea su situación.-(NN)
		30.07.82 - En la fecha el Sr. Delegado eleva a este Servicio el Exp. del causante para su correspondiente tramita-

FECHA	DOCUMENTOS	SIMOENS DOTTARO 1402446 ANTECEDENTES A REGISTRAR HEBER ARIEL
		ción, por Of.Nº.44/82 de esa Jefatura.-(NN)
		09.08.82 - Por Exp.Nº.442/D-I/82 de este Servicio se elevan a la Junta de Comandantes en Jefe todàs las actuaciones del causante para su consideración y resolución correspondiente. (NN)
24/8/82	18033	Por Expediente No. 934/JCJ/82 de fecha 19 de los corrientes, la Junta de Comandantes en Jefe comunica que ha resuelto mantener la Categoría "C" de C.H.C.P. otorgada al causante.(CC)
		24/VIII/982 - Por Expediente No. 473/D-I/82 de este Servicio se pasan estas actuaciones al Señor Delegado del S.I.D. en el Dpto. de Salto, para su conocimiento y notificación del interesado, de la resolución precedente.- (CC)
22.9.82	D.19717	07.09.82 - En la fecha se notifica al causante de la precedente resolución.-(NN)
		15.09.82 - El Señor Deleg. del S.I.D. en Salto devuelve el Exp. del causante a este Servicio.-(NN)
10.9.82	D.18901	-Con fecha 30.9.80. solicitó C.H.C.P., la cual le fue expedida el 16.8.81, Cat. "C".- (MB).-

MICROFILMADO 13 JUL. 1984

P.E. 61

JUNTA DE COMANDANTES EN JEFE

S. I. D.

140245-2

Dep. I Secc. I

Sub Secc. A/N

Ficha Nro. _____ Confec. 30.7.73

SIMOENS BOTTARO — Apellidos

Ruben Gilberto — Nombres

DOCUMENTOS: C/C _____ Serie _____ Nro. _____ C/I. _____ Nro. _____ Dpto. _____

OTROS DOC. _____ Pasaporte _____ Lib. Enrol. _____ etc. _____

NACIMIENTO: _____ Fecha _____ Lugar _____

DOMICILIO: _____ Calle _____ Nro. _____ Teléf. _____ Ciudad o Localidad _____

PROFESION U OCUPACION: Albañil

LUGAR: _____ CARGO: _____

IDEOLOGIA POLITICA: _____ CLASIFICACION: _____

DATOS COMPLEMENTARIOS: _____ Est. Civil _____ Cónyuge _____ Hijos _____

_____ Otros familiares

Fecha	Documentos	140245 ANTECEDENTES A REGISTRAR	BL
23.7.73 PEI 43/973	1720	7.7.73 -Detenido como consecuencia del material que se incautara en la inspección realizada en la Escuela de Agronomía de Salto, donde se concurrió al tenerse información de que la misma se hallaba "ocupada". En la misma se procedió a incautar tres planos manuscritos, un panfleto titulado "Enfrentar la Dictadura" firmado por el "Partido Comunista Revolucionario" y una carta fechada en Montevideo. Al pertenecer el panfleto a un movimiento subversivo del cual el Bn. I. No. 7 obtuvo pruebas de sus actividades a partir del 27 de abril del corriente y así como de los procedimientos e interrogatorios podría configurarse delitos de "Violencia Privada" y "Asonada". Eval. A-1.- (CC) Corregido (DD)	

MICROFILMADO 13 JUL 1984

E-1

MINISTERIO DE DEFENSA NACIONAL
S. I. D.

140246-0

Dep. I Secc. 2
Sub - Secc. G
Ficha Nro. ____ Confec. ____

SIMOES LABARNA'S (1) Agar
Apellidos Nombres

DOCUMENTOS: C/C HAB-15314 (2) C/L. 13.451 (Rivera) (3)
Serie Nro. Nro. Depto.

OTROS DOC. ____
Pasaporte Lib. Enrol. etc.

NACIMIENTO: ____
Fecha Lugar

DOMICILIO: ____
Calle Nro. Teléf. Ciudad o Localidad

PROFESION U OCUPACION: Profesora de Idioma Español (4)

LUGAR: Liceo "Celia Pomoli" (5) CARGO: ____

IDEOLOGIA POLITICA: ____ CLASIFICACION: ____

DATOS COMPLEMENTARIOS: ____
Est. Civil Hijos

Otros familiares

Fecha	Documentos	140246 ANTECEDENTES A REGISTRAR B.2
26-2-71	B.77.D.1 Ev.F-3.-	Figura en una nómina de Profesores de Enseñanza Secundaria (Afiliados a la Gremial de Profesores de Montevideo y Federación Nacional de Profesores) vinculados a actividades de proselitismo y agitación subversiva o simpatizantes de las mismas, en los años 1965/66/67/68.- (M).-
[illegible]	[illegible]	Figura en una relación de profesores que serían de tendencia izquierdista, contenida en un folleto publicado por la Federación Nacional de Profesores de Enseñanza Secundaria, en ocasión de la elección de Consejeros, que se llevó a cabo en la ciudad de Salto, en los días 29 y 30 de Julio, entre los años 1969/1972.-(Eval.A-1)(LL).-
25.05.82	D. 15210 162	Funcionario del CONAE que fue sumariado en aplicación del procedimiento disciplinario previsto en la Ordenanza No. 17. Destituído por R. I. No. 521/68/79, de 9/8/79.- Evaluación: A-1. Indica (A) (2) (3) (4) ( ) (VL)
	27.4.84	Memo(A)764/84 para Dpto.III/SID.-(i).-
10.2.84	8403229/02	9.4.84 Participó en una reunión de docentes destituídos en el Dpto. de Rivera, realizada en la Biblioteca de la Iglesia del Rosario en C. Livramento. Eval.A-1 (SI)

MICROFILMADO 13 JUL. 1984

MINISTERIO DE DEFENSA NACIONAL
S. I. D.

140247-8

E

B-1

Secc I

Sub-Secc. A/N

No. ..... Confec. 21/2/72

SIMOES — Antonio
Apellidos — Nombres

DOCUMENTOS: C/C ..... C/I .....
Serie N.o N.o Dpto.

OTROS DOC. .....
Pasaporte Lib. Enrol. etc.

NACIMIENTO (Edad Aprox. 35 Años) .....
Fecha Lugar

DOMICILIO: .....
Calle N.o Teléf Ciudad o Localidad

PROFESION U OCUPACION: Funcionario del Ministerio de Trabajo y Seguridad Social

LUGAR: En Comisión: Consejo del Niño. CARGO: División Social. G. Flores 3214.

IDEOLOGIA POLITICA ..... CLASIFICACION

DATOS COMPLEMENTARIOS .....
Est Civil Conyuge Hijos

.....
Otros familiares

Fecha	Documentos	140247 ANTECEDENTES A REGISTRAR
17/12/71.	9.	Trabajaria para algún periodico e hizo gran propaganda,hablando y repartiendo impresos del Frente Amplio en esa dependencia del C. del Niño.Ultimamente se le ha visto mostrando una fotografia en la que aparece el secuestrado Ulises Pereyra Reverbel.(BB).

MICROFILMADO 13 JUL. 1984

SERVICIO DE INTELIGENCIA
División I
(Seguridad)

MINISTERIO DE DEFENSA NACIONAL
SERVICIO DE INFORMACION DE DEFENSA
M/F
140248-6-1

Sección B1
Act. Ant. Nac.
Ficha N.

Nombres y Apellidos: SIMOES SIMOES, Antonio Zenón

Fecha de Nacimiento: 5 de abril de 1907.-

Lugar de Nacimiento: Salto.-
(País - Ciudad o Localidad - etc.)

Cred. Civ.: Serie ..... N.º ..... Ced. Identidad: .....

Otros documentos: .....
(Pasaporte - Libreta Enrolam. - etc.)

Foto

Domicilio: Montevideo.- (Ciudad o Localidad) Pedro Giralt (Calle) 4563.- (N.º) (Telef.)

Filiación
- Edad Aparente ..... Color del Cutis .....
- Color del Cabello ..... Estatura Aproximada .....
- Complexión ..... Aspecto Social .....
- Señas particulares .....

Ficha confeccionada en Montevideo, el 30 de abril de 1964.-

140248

B.2

ACTIVIDADES

(1) ~~Laborales: Profesión~~ ..... Lugar de trabajo .....

Cargo ..... Antigüedad .....

Otras Actividades .....

.....

(2) Políticas: Ideología Comunista.- ..... Actuación .....

Antecedentes .....

Antecedentes familiares Hijo de Adelina.- Armenio (hermano).-

(3) Sociales: Estado Civil ..... Religión ..... Figuración .....

Grado Instrucción ..... Lugares que frecuenta .....

(4) Económicas: Situación ..... Capital aprox. ..... Vehículo ..... marca y N.o

Otros datos .....

Datos Complementarios .....

Apreciación Personal Gral. .....

.....

.....

SIMOES SIMOES, FICHA COMPLEMENTARIA Antonio Zenón.-

Documento		140243 Antecedentes
Fecha	Origen	
Año 1964.-	B-73-(5)-D-1.-	- Sindicado comunista por la Jefatura de Policía de Rivera, es de los que transitan desde Montevideo hacia esa frontera.-

06.05.82 D.14.543/82-Mencionado página/s 44 del libro
"TESTIMONIO DE UNA NACION AGREDIDA".
-EVALUACION : A-1.-(GM) (LA).-

MICROFILMADO 08 JUL. 1994

SERVICIO DE INTELIGENCIA
División I
(Seguridad)

MINISTERIO DE DEFENSA NACIONAL
SERVICIO DE INFORMACION DE DEFENSA
M / F
140249

B-1

Sección
Act. Ant. Nac.
Ficha N. 11138

Nombres y Apellidos: SIMOES SIMOES, Arménio.-

26-IX-1922.-(LP 26-Feb-964).-
Fecha de Nacimiento: 31 de agosto de 1922.-

Lugar de Nacimiento: Salto.-
(País - Ciudad o Localidad - etc.)

Cred. Civ.: Serie .... N.º .... Ced. Identidad: ....

Otros documentos: Pte. 115.852.-
(Pasaporte - Libreta Enrolam. - etc.)

(LP 26-Feb-964) Gregorio Camino No.784.-
Domicilio: Montevideo.- Pedro Giralt. 4563.- (30-Abr-964).-
(Ciudad o Localidad) (Calle) (N.º) (Telef.)

Edad Aparente .... Color del Cutis ....

Color del Cabello .... Estatura Aproximada ....

Complexión .... Aspecto Social ....

Señas particulares ....

Ficha confeccionada en Montevideo, el 30 de abril de 1964.-

140249

42

ACTIVIDADES

(1) Laborales: Profesión Comerciante. Lugar de trabajo en la Construcción

Profesión: Obrero. Pintor.- Antigüedad .....

Otras Actividades .....

(2) Políticas: Ideología Comunista.- Actuación .....

Antecedentes .....

Antecedentes familiares Hijo de Adelina.- Antonio Zanón (Hermano).-

(3) Sociales: Estado Civil ..... Religión ..... Figuración .....

Grado Instrucción ..... Lugares que frecuenta .....

(4) Económicas: Situación ..... Capital aprox. ..... Vehículo ..... marca y N.o

Otros datos .....

Datos Complementarios .....

Apreciación Personal Gral. .....

SIMONS SIMONS, **FICHA COMPLEMENTARIA** Armenio.-

Documento		140249 Antecedentes
Fécha	Origen	
14-Nov-947.	Justicia.-	- Concurrió a banquete organizado por el Partido Comunista en el Parque Oriental, con motivo de la despedida a Eugenio Gómez, donde trabajó entusiastamente.-
22-Oct-948.	Justicia.-	- Mencionado como uno de los torturados por el asunto del Trocadero.-
2-Nov-948.	El País.-	- Procesado por el atentado del Cine "Trocadero".-
7-Set-951.	Justicia.-	- Escribe en este semanario sobre la situación de los obreros de la fábrica de vidrio Vidplan.-
Año 1964.-	B-73-(5)-D-1.	- Sindicado comunista por la Jefatura de Policía de Rivera, es de los que transitan desde Montevideo hacia esa frontera.-
26-II-1964.	Memorandum J.P. Mdeo.B-72-D-	
10-V-1964.	B-75-(1)-D-102.	**- Llego al aeropuerto de Carrasco procedente de Praga, lo aguardaban dos personas en el auto matrícula 408.010, propiedad de JAIME GERSCHUNI PEREZ.-**

06.05.82 D.14.543/82 -Mencionado página/s 44 del libro
"TESTIMONIO DE UNA NACION AGREDIDA".
-EVALUACION : A-1.-(GM) (LA).-

MICROFILMADO 13 JUL. 1984

SERVICIO DE INTELIGENCIA
División I
(Seguridad)

MINISTERIO DE DEFENSA NACIONAL
SERVICIO DE INFORMACION DE DEFENSA
M/F
140250-2

Sección
Act. Ant Nac.
Ficha

E

Nombres y Apellidos: SIMOES LABARNOIS (1) Lilian OLYNTHO (2)

Fecha de Nacimiento:

Lugar de Nacimiento:
(Pa... Ciudad o Localidad - etc.)

Cred. Civ.: Serie HAB N.º 15313 (4) Ced. Identidad: 15.196 (Rivera) (3)

Otros documentos:
(Pasaporte - Libreta Enrolam. - etc.)

Foto

Domicilio: Gral Artigas esq. San Martín (Rivera) (xx)
(Ciudad o Localidad) (Calle) (N.º) (Telef.)

Filiación
- Edad Aparente ..... Color del Cutis .....
- Color del Cabello ..... Estatura Aproximada .....
- Complexión ..... Aspecto Social .....
- Señas particulares .....

Ficha confeccionada en Montevideo el 20 de enero de 1964.-

140250

Profesor de Geografía (5) Fs. 2 (6) Liceo Dep. "Celia Bmoli"

ACTIVIDADES

(1) Laborales: Profesión Maestra Lugar de trabajo

Cargo Antigüedad

Otras Actividades

(2) Políticas: Ideología Union Popular Actuación Extremista

Antecedentes Firmante de un manifiesto de la Union Popular. Marcha del 23-XI-962.- B-75-(1)-D-27.-

Antecedentes familiares

(3) Sociales: Estado Civil Religión Figuración

Grado Instrucción Lugares que frecuenta

(4) Económicas: Situación Capital aprox. Vehículo marca y N.o

Otros datos

Datos Complementarios

Apreciación Personal Gral.

SIMOES, Lilian

FECHA	DOCUMENTOS	140250 SIMOES ANTECEDENTES A REGISTRAR	85:3
7/VII/70	75/579	-Recibe información para militantes, del "Grupo de Resistencia Obrero -Estudiantil".-Esté es un diario, de ideología, netamente izquierdista.- No la quiso recibir.	
1962	Lista 4190 U.Popular	-15° Titular a la Junta Departamental de Rivera.-	
23/VII/70.-72/75.-		El 22/II/64.- se establece que recibe directamente de Pekin China un almanaque que remite la firma "Guozi Shudian", dirigido en forma personal.	
9.9.74	Doc.2279	- Figura como integrante de la delegación uruguaya que participara del "Encuentro Latinoamericano de la Nueva Geografía" realizado en la Universidad de Comahue del 18 al 23.2.74 detectándose entre sus participantes elementos de ideología marxista que aprovecharon la reunión para simentar su accionar. La delegación uruguaya estaría identificada con el M.L.N. y en todo momento hicieron manifestaciones adversas a la actual situación de nuestro país.- (SS)-	
25.05.82	D. 15210	Funcionario del CONAE que fue sumariado en aplicación del procedimiento disciplinario previsto en la Ordenanza No. 17. Destituído por R. I. No. 21/20/79, de 9/8/79.- Evaluación: A-1. Indica U 2 (3)4(5)6( ) (VL)	

162

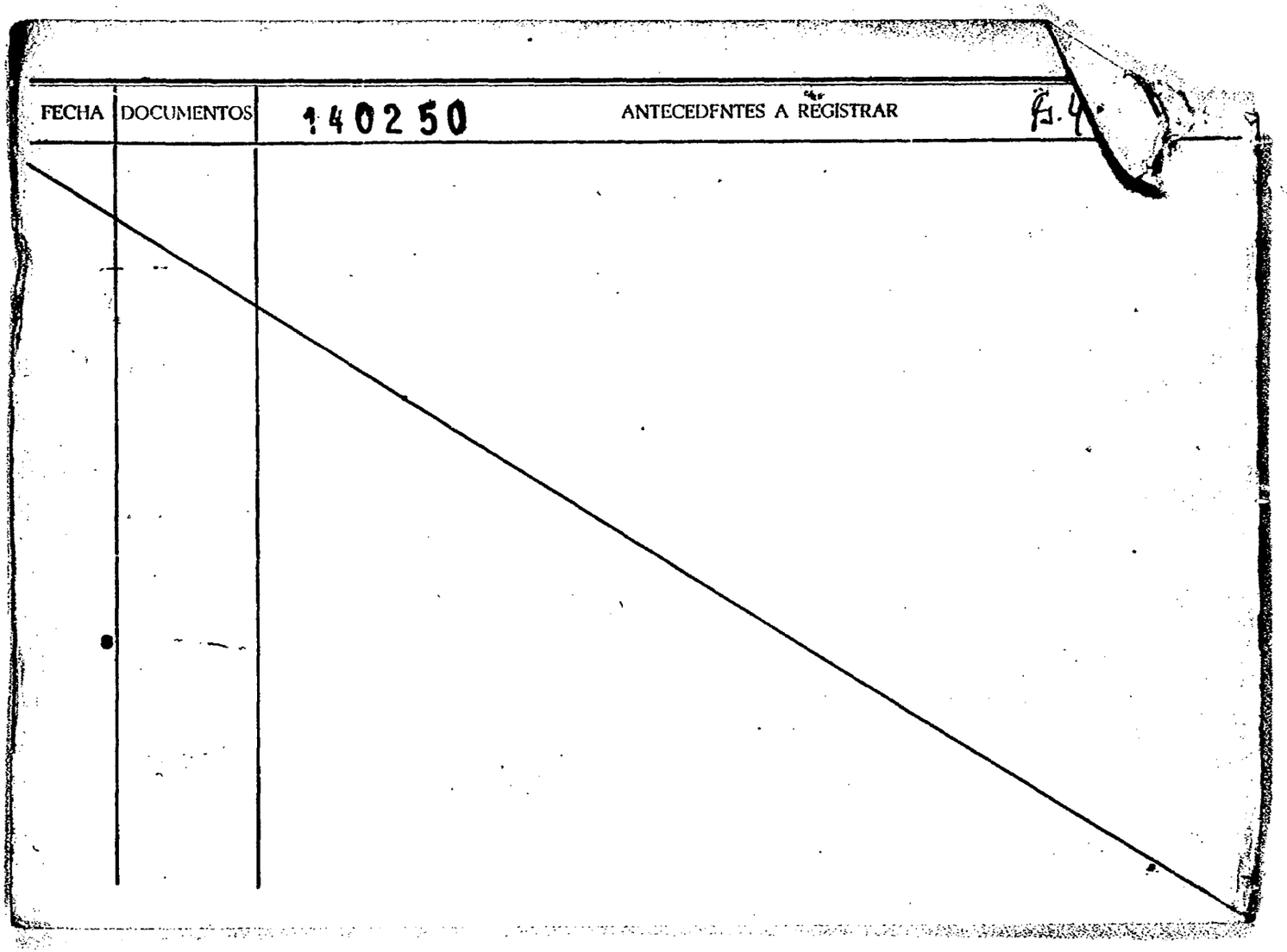
FECHA
DOCUMENTOS
140250
ANTECEDENTES A REGISTRAR
Fs. 4

MINISTERIO DE DEFENSA NACIONAL

S. I. D.

21 JUN. 1977

140250

Dep. I Secc. 1

Sub Secc. G

Ficha Nro. ____ Confec. ____

SIMOES (Apellidos) LILIAN (Nombres)

DOCUMENTOS: C/C ____ (Serie / Nro.) C/I. ____ (Nro. / Dpto.)

OTROS DOC. ____ (Pasaporte / Lib. Enrol. / etc.)

NACIMIENTO: ____ (Fecha / Lugar)

DOMICILIO: ____ (Calle / Nro. / Teléf. / Ciudad o Localidad)

PROFESION U OCUPACION: PROFESORA

LUGAR: ____ CARGO: ____

IDEOLOGIA POLITICA: COMUNISTA CLASIFICACION: ____

DATOS COMPLEMENTARIOS: ____ (Est. Civil / Cónyuge / Hijos)

Otros familiares

Fecha	Documentos	140250 ANTECEDENTES A REGISTRAR 156
26-2-71	B.77.D.1 Ev.F-3.-	Figura en una nómina de Profesores de Enseñanza Secundaria (Afiliados a la Gremial de Profesores de Montevideo y Federación Nacional de Profesores) vinculados a actividades de proselitismo y agitación subversiva o simpatizantes de las mismas, en los años 1965/66/67/68.- Docente de comprobada acción subversiva dentro de la Enseñanza.- (M).-
7/4/77	D. 307	-Figura en una relación de profesores,que serían de tendencia izquierdista,contenida en un folleto publicado por la Federación Nacional de Profesores de Enseñanza Secundaria,en ocasión de la elección de Consejeros,que se llevó a cabo en la ciudad de Salto,en los días 29 y 30 de Julio,entre los años 1969/1972.-(Eval.A-1)(LL).-

MICROFILMADO 13 JUL. 1984

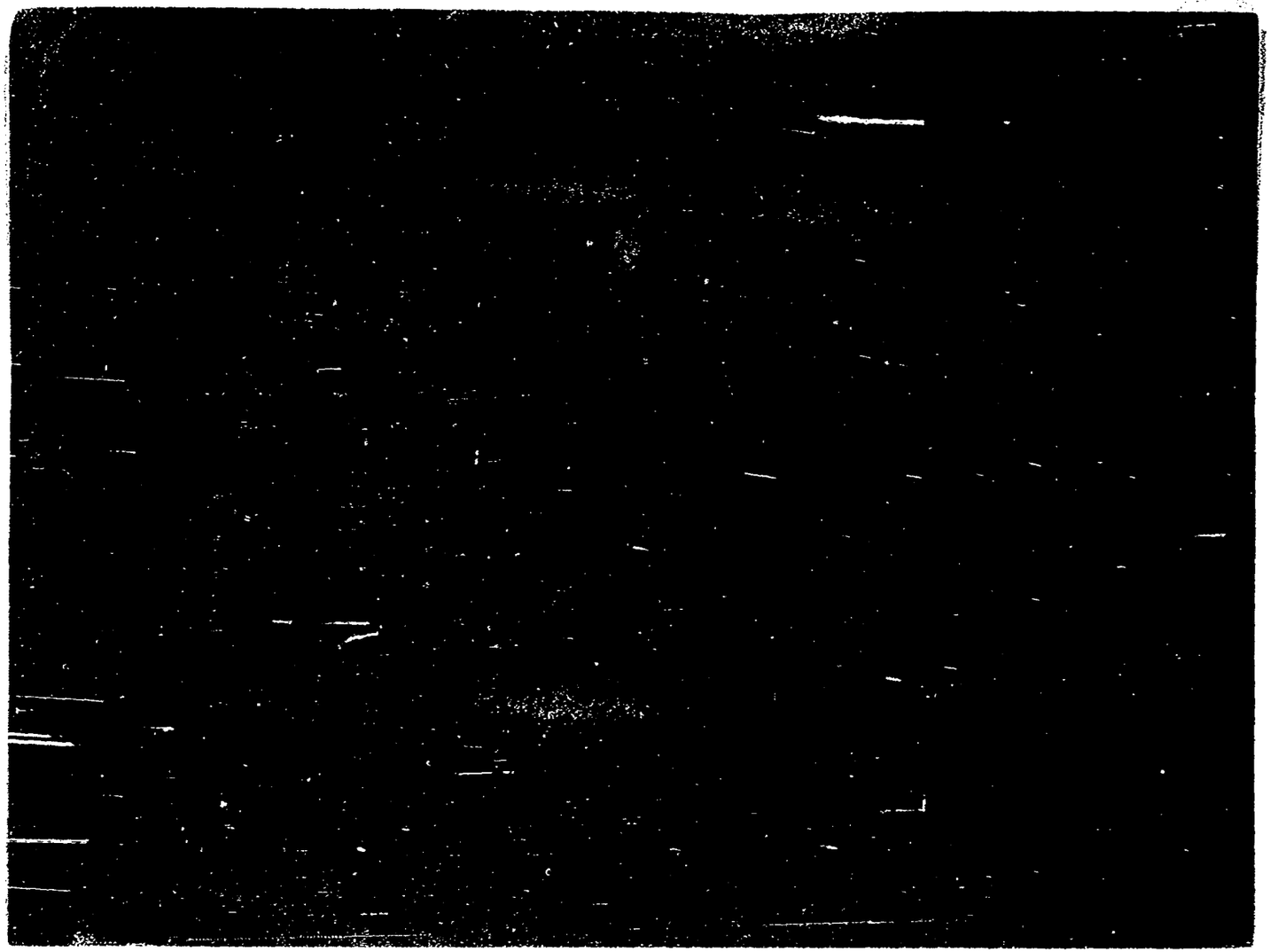

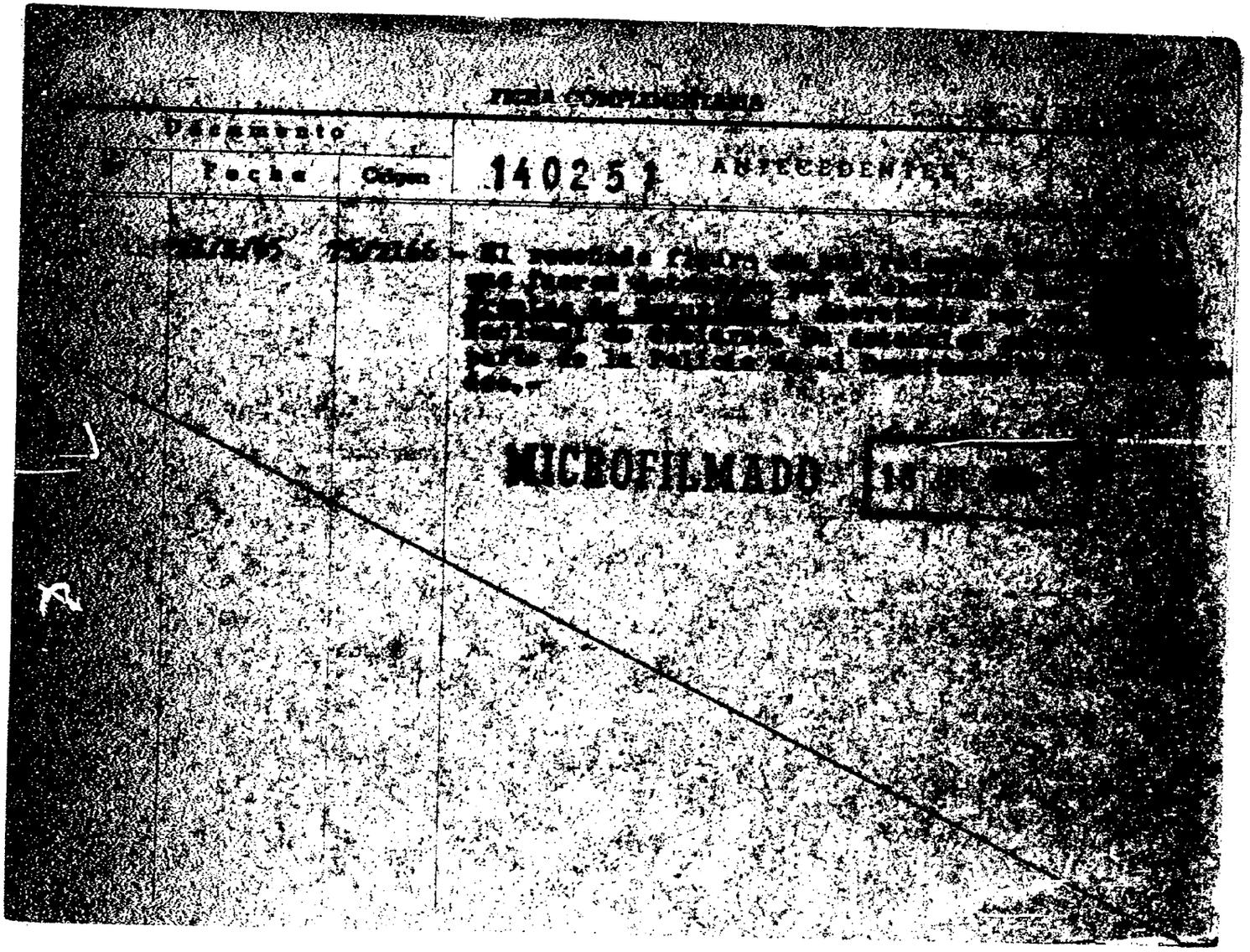
Departamento
Fecha
Oficio
140251
ANTECEDENTES
MICROFILMADO

Fc 1

MINISTERIO DE DEFENSA NACIONAL

S. I. D. 140252-8

Dep. I Secc. I

Sub-Secc. C

Ficha Nº ..... Confec. 3/10/68

SIMOIS VIGLIZZO (1) Elbio Liber

Apellidos Nombres

DOCUMENTOS: C|C CGA 5584 (2) C|I 19862 (3) Canelones (4)

Serie Nº Nº Dpto.

OTROS DOC.: .....

Pasaporte Lib. Enrol. etc.

NACIMIENTO: 4.5.931 (5) Canelones (6)

Fecha Lugar

DOMICILIO: Batlle y Ordoñez s/n (7) Santa Rosa (8)

Canelones 15 Santa Rosa

Calle Nº Telef. Ciudad o Localidad

PROFESION U OCUPACION: Procurador (9)

LUGAR: Cámara de Diputados **CARGO** Vicepresidente (Período 1968/1971)

Partido Colorado/Batlle-Sanguinetti-Tarigo-Paz Aguirre/Nov/982(11)

IDEOLOGIA POLITICA Colorado **CLASIFICACION** Vasconcellismo -315

DATOS COMPLEMENTARIOS Casado (10) CONVENCIONAL (12)

Est. Civil Conyuge Hijos

.....

otros familiares

[redacted]

Fs. 2

140252

FECHA	DOCUMENTOS	ANTECEDENTES A REGISTRAR
1969 1971.	75/45	**Firma proyecto Ley Amnistia contra sanciones Decreto M.P.S. 383/968 No fue electo Diputado.-** (II)
3.9.82	D.18454 RE.18351	-1.8.69: "Marcha", pag. 8, Integra nómina de personas que suscriben una nota en la cual expresan su solidaridad con el Semanario y exigen la libertad de los periodistas redactores del mismo, Carlos Ma. GUTIERREZ, Daniel WAKSMAN, SCHINCA y Pedro SCARON. -7.10.67: "Marcha" Sección Carta de los Lectores: Firmante de una Nota de los Miembros de las Cámaras de Senadores y Representantes de nuestro páis ante el juicio que se ha abierto en Bolivia contra el ciudadano francés Regis DEBRAY, el argentino Ciro BUSTOS y 4 bolivianos. Expresan su reclamo de que se respete la vida de los mismos y aspiran a las máximas garantías del juicio no transformándose en los hechos en una persecución ideológica. Eval.:B-2.- (D) (MB).
15.9.82	D.19144 RE.18351	-16.12.68: "El Popular" , entrevistado por este periódico sobre el proyecto de amnistía de funcionarios destituídos durante las M.P.S.. [illegible].- -05.09.69: "De Frente" , acusó en la Cámara de Representantes al Doctor Haedo y Doctor Ravenna, de utilizar medicamentos que producen intensos dolores para inmovilizar a los enfermos. [illegible].-

...////

FECHA	DOCUMENTOS	SIMOIS 140252 ANTECEDENTES A REGISTRAR Elbio Liber Fs 3
	///...	-31.12.76: Comprendido en el Decreto Constitucional No. 4/76 Art. 2, Literal b.- Eval.:B-2.- -27.7.81: JJ.CC.JJ.: Excluído de la prohibición establecida en anotación anterior.- Eval.:B-2.- (D) (MB).-
01/09/82	18351	Figura en el 2do lugar de la lista CBC del Partido Colorado Agrupación Por Batlle Berretta Lib. y Dem. Dpto. de Canelones como candidato para integrar los Deliberantes Departamentales y Convenciones Nacionales en las Elecciones internas de los PP.PP. del 28 de Noviembre de 1982. (MB)(D) Indica 1 al 10.
24/9/82	— —	Por Oficio Nº. 684/82 el S.I.D. comunica a la Corte Electoral, que de acuerdo a las disposiciones vigentes, no existe [illegible] jeciones para que el causante integre la lista de re[illegible]cia. (MB)(D)
13/1/83	23691/068	Electo 2 titular del Organo Deliberante Nacional del Partido Colorado por el Departamento de Canelones Hoja de Votación C.B.C de acuerdo al resultado de las Elecciones Internas de los Partidos Políticos habilitados, efectuadas el 28-XI-82. — Eval. A-1 (BB). Indica 11 y 12

FECHA	DOCUMENTOS	140252 ANTECEDENTES A REGISTRAR Fs. 4
29.9.82	20139	-Encontrándose comprendido en el Acto Instiucional Nro. 4 Art.3o., con fecha 24.7.81, la Comisión Interpretativa lo declara excluído de Oficio de la proscripción política establecida en el referido Acto. Eval: A-1 (M).-
04.7.83	28072/01	"EL DIARIO" 26/6/83: Integra por "Batllismo Unido" el Comité Ejecutivo Departamental del P. Colorado de Canelones.-(FE)
30.3.84	33090/84	Integra en calidad de Titular el Organo Ejecutivo Departamental del Partido Colorado por el Departamento de Canelones.- Eval.- (A-1) (ME)

MICROFILMADO 18 JUL. 1984

Fs 1

SERVICIO DE INFORMACION DE DEFENSA

Dep. 1

140253-6

Confeccionado el 26 MAR. 1976

V A R I O S

FOTO

Apellidos SIMOIS SANDES

Nombres Mabel

Fecha de Nacimiento

Lugar de Nacimiento

Est. Civil

Cred Cívica Céd. Identidad

Otros Documentos

Ocupación

Padre

Madre

Domicilio Ciudad Dpto. CANELONES

Otros datos

[redacted]

Imp. CHIESA Hnos. Ltda. 18.000 - 12 - 73

Fs.2

FICHA COMPLEMENTARIA

DOCUMENTO		140253 ANTECEDENTES
Fecha	Origen	
1971	Lista 9988 F.A. PDC	Figura en el 24o.lugar para la Junta Electoral por el Dpto. de Canelones, Sub-Lema "Frente de anelones", para las elecciones nacionales del año en curso.- (I)
1971	Lista 988 F.A. PDC	Figura en el 14o.lugar a la Junta Dptal.del Dpto. de Canelones Sub-Lema "Frente de Canelones", para las elecciones nacionales del año en curso.- (I)

MICROFILMADO 23 JUL 19

"VARIOS"

JUNTA DE COMANDANTES EN JEFE

S. I. D.

140254-4

Dep. I Secc. I

Sub Secc. A/N

Ficha Nº ..... Confec. 25.10.82

SIMOIS (Apellidos) Nibia (Nombres)

DOCUMENTOS: C/C. ..... (Serie, Nº) C/I. ..... (Nº, Dpto.)

OTROS DOC. ..... (Pasaporte, Lib. Enrol., etc.)

NACIMIENTO: ..... (Fecha, Lugar)

DOMICILIO: Galicia 1332 Apto. 12 (1968) (Calle, Nº, Teléf., Ciudad o Localidad)

PROFESION U OCUPACION: Estudiante

LUGAR: ..... CARGO: .....

IDEOLOGIA POLITICA: ..... CLASIFICACION: M.R.O.

DATOS COMPLEMENTARIOS ..... (Est. Civil, Cónyuge, Hijos)

[redacted] (Otros familiares)

Fecha	Documentos	140254 ANTECEDENTES A REGISTRAR Fs 2
3.9.82	D.18454 RE.18351	-13.12.67: Según fichero del M.R.O. ocupado en la fecha, en el Local de Minas 1417, la misma aparece como simpatizante de dicho Movimiento.- -02.09.82: Se aclara que esta anotación aunque se trate de la misma persona no puede considerarse definitivamente negativa; por cuanto se ha comprobado en otros casos anteriores, que el lider del M.R.O., Ariel COLLAZO solia fichar cualquier persona que fuera de su conocimiento, sin que existiera una afiliación formal a su grupo y muchas veces sin siquiera conocimiento del interesado. EVAL.: B-2.- (D)(MB)

MICROFILMADO 18 JUL. 1984

SERVICIO DE INFORMACION DE DEFENSA
Dep. 1

140255-1

Confeccionado el 4/VII/73

P3 d

VARIOS

FOTO

Apellidos SIMOIS

Nombres Ricardo

Fecha de Nacimiento

Lugar de Nacimiento

Est. Civil

Cred. Cívica Céd. Identidad

Otros Documentos

Ocupación

Padre

Madre

Domicilio Ciudad

Otros datos

[redacted]

Imp. CHIESA Hnos. Ltda. 4.000 - 11 - 72

Fs-2

FICHA COMPLEMENTARIA

DOCUMENTO		140255 ANTECEDENTES
Fecha	Origen	
P.P P/ 22/9 a°26/9/73 Hja.6.-Anex.2	3418	-Internado en el Bn.I.13.Fue liberado por Ord.Cdo.U. (D)
28.3.80	*********	Se contestó C.H.C.P. a nombre de SIMCIS VALLARINO,Ricardo, N°1.824/78 de la Secoional 14a.de Policía de Montevideo.-(i).-

MICROFILMADO 13 JUL. 1984

F 1

SERVICIO DE INFORMACION DE DEFENSA

Dep. 1

140256-9

Confeccionado el 31 ENE. 1974

V A R I O S

FOTO

Apellidos SIMON

Nombres

Fecha de Nacimiento

Lugar de Nacimiento

Est. Civil

Cred Cívica Céd. Identidad

Otros Documentos

Ocupación Odontólogo

Padre

Madre

Domicilio Batlle y Ordoñez Ciudad Canelones

Otros datos

[redacted]

Imp. CHIESA Hnos. Ltda. 10.000 - 12 - 73

Fs 2

FICHA COMPLEMENTARIA

DOCUMENTO		140256 ANTECEDENTES
Fecha	Origen	
6.8.73	Doc. 2136	Figura en una relación de profesionales integrantes del Frente Amplio en la Ciudad de Canelones.-..qq..- Eval.F-6 (MM).-

MICROFILMADO 13 JUL. 1973

24.8.82.-

F 51

JUNTA DE COMANDANTES EN JEFE
S. I. D.

1402577

Dep. I Secc. I
Sub. Secc. A/N
Ficha N.º ..... Confec. ..... .

SIMON VAZ de BOROBIO (Apellidos) — ALBA ESTHER (Nombres)

DOCUMENTOS: C/C B.O.A. 2162 (Serie / N.º) C/I. 1.548.879-0 (N.º) (1).- (Dpto.)

OTROS DOC. (Pasaporte / Lib. Enrol. / etc.)

NACIMIENTO: 21.10.932.- ((2) (Fecha) Montevideo (3).- (Lugar)

DOMICILIO: Oficial 1ro. No.4283 (4) (Calle / N.º / Teléf.) Montevideo (5).- (Ciudad o Localidad)

PROFESION U OCUPACION: Labores (6).-

LUGAR: CARGO:

IDEOLOGIA POLITICA: CLASIFICACION:

DATOS COMPLEMENTARIOS: Casada con ANTONIO CESAR BOROBIO(7) .- (Est.Civil / Conyuge / Hijos)

Hijos: anaC. Antonio Julián, Cesar W, Irma E. Mary Sonia (8).-
(Otros familiares)

Fecha	Documentos	140257 ANTECEDENTES A REGISTRAR Fj 2
19.2.79	D.0274	- Afiliada al Partido Comunista con el No.62370, según documentación incautada por O.C.O.A. en febrero de 1976.- EVAL: A - 1. (SS)-
29.7.82	D.17243	- Indica del (1) al (8).- Su hija ANA CRISTINA BOROBIO SIMON, con fecha 28.7.82 solicitó ingreso al S.I.D.(SS)-
31.7.82.	.....	- Se hizo Memo (A) No.1643/82 para el Dpto.IV/SID(SS)-

MICROFILMADO 13 JUL. 1984

SERVICIO DE INTELIGENCIA
División I
(Seguridad)

MINISTERIO DE DEFENSA NACIONAL
SERVICIO DE INFORMACION DE DEFENSA
M/F

140258

Sección E
Act. Ant. Nac.
Ficha N.

Nombres y Apellidos: SIMON de VARGAS (F) de VERGARA (A) Alda Aida

Ercilia (5)

Fecha de Nacimiento:

Lugar de Nacimiento:
(País - Ciudad o Localidad - etc.)

Cred. Civ.: Serie BAB N.º 7761 (3) Ced. Identidad: 693.496 6

Otros documentos:
(Pasaporte - Libreta Enrolam. - etc.)

Domicilio: (1) Avenida No. 3105 /Brasil AP 304 J. P. Varela 3437 (4)
(Ciudad o Localidad) (Calle) (N.º) (Telef.)

Filiación
- Edad Aparente ..... Color del Cutis .....
- Color del Cabello ..... Estatura Aproximada .....
- Complexión ..... Aspecto Social .....
- Señas particulares .....

Ficha confeccionada en Montevideo el 19 de julio de 1963.-

140 58

ACTIVIDADES

(1) Laborales: Profesión Escritora Lugar de trabajo

Cargo Antigüedad

Otras Actividades

(2) Políticas: Ideología M.L.N. Actuación

Antecedentes Firmó manifiesto del Movimiento de Trabajadores de la Cultura (integrantes del FIDEL)

Antecedentes familiares

(3) Sociales: Estado Civil Religión Figuración

Grado Instrucción Lugares que frecuenta

(4) Económicas: Situación Capital aprox. Vehículo marca y N.o

Otros datos Marcha del 6.X.962.-

Datos Complementarios

Apreciación Personal Gral.

SIMON — FICHA COMPLEMENTARIA — Aida é Aida

Documento		140-58 ANTECEDENTES (K-3)
Fecha	Origen	
11/XI/966	B-75 -D-630	-Figura en un llamamiento a apoyar al "FRENTE IZQUIERDA DE LIBERACION" y a votar sus listas en las elecciones correspondientes al año en curso, llamamiento éste que es formulado por los trabajadores de la cultura de dicho Frente.
17.5.73 JPM PM	1020 Anexo 2	Proc. en abril de 1973, por el delito de: "Asit. a la Asoc."- Indica (A) .-(DD)
30.4.73	Cdo.FF.CC Nro.808	Idem. Doc. anterior. Indica (2) (OO)
13/2/74.-	Doc.412.-	-Liberado bajo el régimen de "Libertad Vigilada" el 22/8/73.-
19/II/1974	Doc. 319	.- Figura en una relación de sediciosos que fueron liberados bajo el régimen de "LIBERTAD VIGILADA" y que deberán presentarse en el Bn.I.I.-(C.C)
12.12.77 PME	1320	25.10.77 -Figura en una relación de "Bajas" del Bn. I. No.I. en la fecha.- (DD)

FICHA COMPLEMENTARIA

Documento 140258

Fecha	Origen	ANTECEDENTES
16.02.82	D. 5757/81/ 19	-Figura en una relacion de la Corte Electoral, de ciudadanos inscriptos en el Registro Cívico Nacional, que se encuentran comprendidos en el Art. 1, Literal "B" del Acto Institucional No. 4, con prohibicion de ejercer el derecho de voto. (Procesados por delitos de "Lesa Nacion").EVALUACION A-1(VL) Indica (9) (4)
16.02.82	D.6004/81/ 59	-Se encuentra comprendido en el Art.1o. literal b) del Acto Institucional No.4,por haber sido procesado el 20 / I / 1973 por los delitos previstos en. C.P.M. 60 (VII) C.P.O. EVALUACION A-1 (LA)
13.9 82	18981	30.6.82 - Se traslada el control de su Lib.Vig. Cat "C" del Bn.I. 1 al Bn.I.15.-Eval:A-1 (00)
19.4.83.	25365/1090	1971/78-En información referente al M.L.N. obtenida por el Dpto. III/SID en este período se establece: Fig. como L.V.Unidad de Cont.:Bn.I.1.Eval:A-2 (KE)
24/5/983	----------	Se contestó Memo. (A) Nº 1042/983 para el dpto. II/SID (MS)
1.1.6.83	27451/1	3.6.83 - En la fecha se establece que se encuentra bajo el amparo del ACNUR en Brasil.Eval:B-2 (00) Ind.6.

FECHA	DOCUMENTOS	SIMON GIL 140.58 ANTECEDENTES A REGISTRAR Alda 85
12.7.83	24739/83 Pag.51	-3.3.83-Figura en una relación de libertades vigiladas categoría "C", procedente de la P.M.E..Unidad de control: Bn.I.15.Detenido el 30.8.72, liberado el 30.10.77.- Eval A-1 (V)
12.7.83	24862/83 Pag. 27	-8.3.83-Indica Idem al Doc. 24739/83.-Eval A-1 (V)
24.4.84	8401544/ 003	-Año 1979: Figura en una relación de reclusas liberadas, procedente del EMR 2, puesta bajo el régimen Lib. Vig., Unidad de control Bn.I.1, fijando domicilio en Avda. Brasil 3105 Apto.804. Fecha de liberada: 7.9.73. Eval.A-1(TL)

MICROFILMADO 13 JUL. 1984

SERVICIO DE INFORMACION DE DEFENSA

Dep. 1

140259-3

Confeccionado el 22 de Abril de [illegible]

VARIOS

FOTO

Apellidos SIMON

Nombres Carlos A.

Fecha de Nacimiento

Lugar de Nacimiento

Est. Civil

Cred. Cívica Ced. Identidad

Otros Documentos

Ocupación Func.Bco.República

Padre

Madre

Domicilio Ciudad

Otros datos [illegible]

140259 FICHA COMPLEMENTARIA

DOCUMENTO		ANTECEDENTES
Fecha	Origen	
7/VII/968	B.18-D.21	- Es importante mantenerlo bajo vigilancia [illegible] en caso de conflicto.-
27/IX/68	B.18-D.57	- Concurre a recibir Instrucción Militar al [illegible] Artillería N°2(Flores) durante la vigencia de [illegible] das Prontas de Seguridad.-
26/VI/70	B.77-D.61 y 62 Eval:F-6 (C).-	- 22/X/68 : Con esta fecha por Resolución [illegible] Militar, queda liberado de su obligación [illegible] vilizado.- - El Directorio del Banco República [illegible] nerlo a partir de esa fecha con licencia [illegible] ce de sueldo.-
7.7.981	- - - - - -	Se cont. en Memo. (A)N°1006/980 a la [illegible]
7.4.82	2653	-5.969:Electo titular de la Asamblea [illegible] del Sector Banca Oficial,de A.E.B.U.22.[illegible] fecha se registra las mismas anotaciones [illegible] este D.3.-Eval.A-2.(AD)
[illegible]/81	.....	Se contestó por MEMO (A) N° 982/80 para UTU [illegible].-

MINISTERIO DE DEFENSA NACIONAL
S. I. D.

140259

Dep. I
Sub-Secc.
Ficha Nº

SIMON ..... Carlos A.
Apellidos Nombres

DOCUMENTOS: C/C ..... C/I .....
Serie No. No. Dpto.

OTROS DOC.: .....
Pasaporte Lib. Enrol. etc.

NACIMIENTO: .....
Fecha Lugar

DOMICILIO: .....
Calle No. Telef Ciudad o Localidad

PROFESION U OCUPACION: Funcionario Bancario

LUGAR: Banca Oficial (Bco. República) CARGO

IDEOLOGIA POLITICA ..... CLASIFICACION ACTIVISTA/DIRIGENTE

DATOS COMPLEMENTARIOS .....
Est. Civil Conyugal 18607 Hijos

.....
Otros Familiares

140259

FECHA	DOCUMENTOS	ANTECEDENTES A REGISTRAR
1969	B/76 D/47	-Se postula como Nº 6, por el sistema preferencial de suplentes- por el Sector Banca Oficial, a la asamblea general de capital por la lista 19 de tendencia izquierdista.-
7-7-968	18/21	-Es importante mantenerlo bajo vigilancia especial en caso de conflicto.
27-9-968	18/57	-Concurre a recibir Instrucción Militar en el Grupo de [illegible] 2 (Flores) durante la vigencia de las Medidas de Seguridad
26-6-970	77/61 y 62 Eval: F-6 (C).-	-22-10-68 Con esta fecha por resolución del Comando [illegible] ter queda liberado de su obligación como movilizado. -El Directorio del Bco. República resuelve mantenerlo a [illegible] tir de esa fecha con licencia con goce de sueldo.
15.8.68.	AEBU.- Nº269.-	Integrante de la Asamblea General Representativa de la [illegible] Oficial (capital) de la Asociación de Bancarios del Uruguay para el período 1968.
16.4.980	- - - - -	Se contestó en C.H.C.P. Nº2290/78 Secc.11a. a nombre de SIMON RIVEIRO, Carlos Alberto, no pudiéndose establecer si que se trate de la misma persona.(PP).-
7.1981	- - - - -	-Se cont. en Memo. (A) Nº1006/980 a la C.N.E.P..-(PP).-
2/2/81.....	.....	Se contestó por MEMO (A) Nº 982/80 para UTU (GM).-
1.10.81.	8318	9.12.80 Figura en el 50 lugar como Candidato para integrar la Asamblea Representativa (por Capital) de la "Asociación

///...

FECHA	DOCUMENTOS	140.59 ANTECEDENTES A REGISTRAR BS.
	///...	de Bancarios del Uruguay" Sector Banca Oficial, por la lista Nro. 1955, lema "Democracia Sindical, Unidad y lucha", Sub-lema "por la Soberanía del Gremio" por el período 1970/72 .- Eval. A-2 .- (FE)
21.07.82	17014	- ENDOSA LO MISMO QUE DOC. 8318 de fecha 1.10.81. (6M).-

MICROFILMADO

13 JUL. 1982

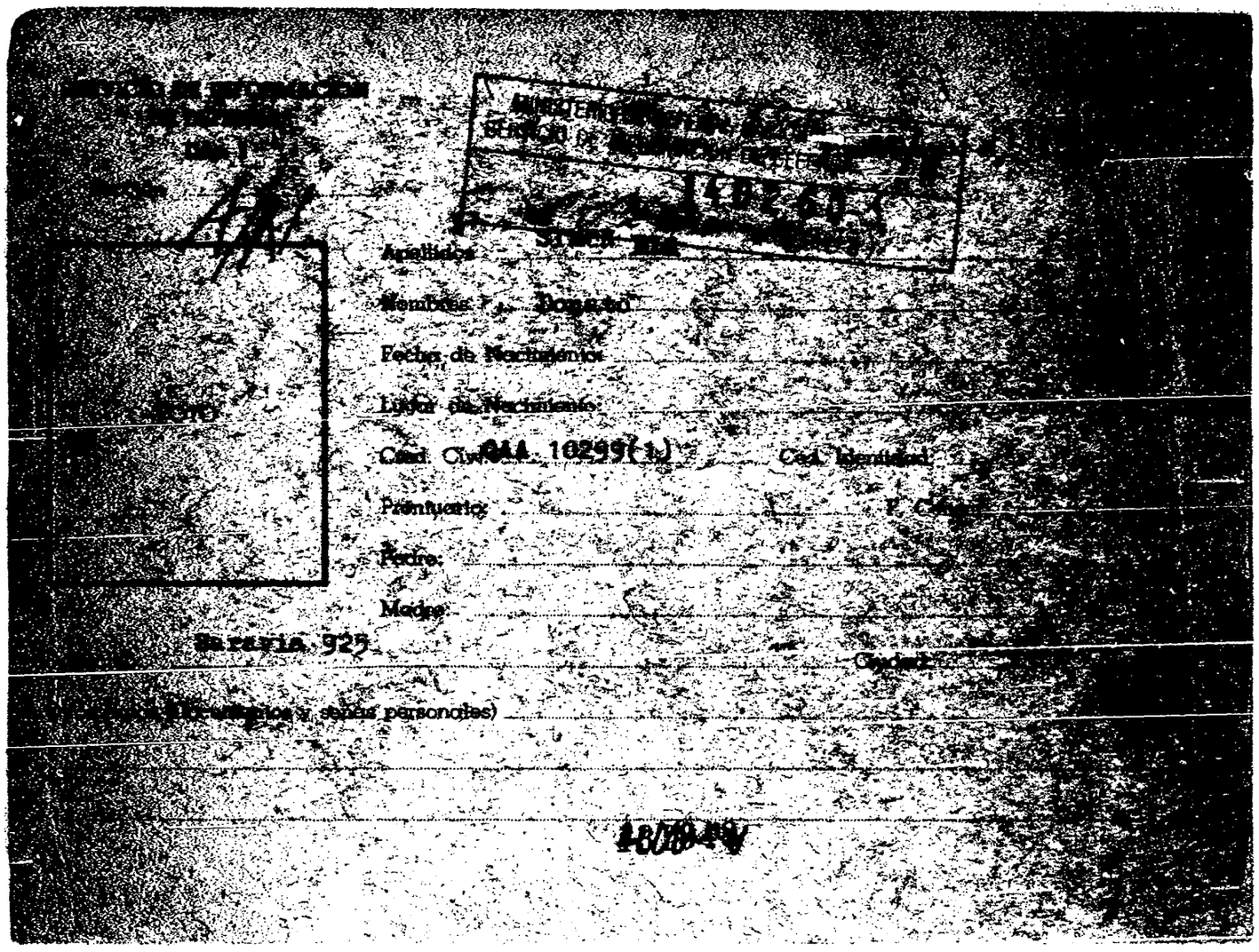

[illegible]

Apellidos: [illegible]

Nombres: Donato

Fecha de Nacimiento:

Lugar de Nacimiento:

Ced. Civ. OAA 10299(1) Ced. Identidad:

Prontuario: P. C.

Padre:

Madre:

Saravia 925 Ciudad:

([illegible] y señas personales)

[illegible]

SERVICIO DE INFORMACION DE DEFENSA

140261 Confeccionado el 28.3.73.

FOTO

Apellidos SIMON [illegible]

Nombres Eric

Fecha de Nacimiento 6.11.1908. (16.11.1908) (1)

Lugar de Nacimiento Duisburg. Alemania. (2)

Est. Civil Casado con: Olga GONZALEZ MONTE[illegible]CA (14.4.51) (3)

Cred. Cívica Céd. Identidad 376.895.

Otros Documentos Carta de ciudadanía 28.103. expedida el 22.9.42.- (4)

Ocupación Profesor de Música. (5) (6) Presidente del Y.F.U. (Youth For Understanding). Músico. (7)

Padre Abraham (8)

Madre Marta (9)

Domicilio Avda. Larrañaga 1042. Apto. 105. Ciudad

Otros datos (10) Rbla. Rep. de Chile No. 1647. Block 3 Apto. 105.- Edificio Panamericano Victoria Plaza Hotel Of. 723-25.- UTE. 78-41-87. (11) (12)

Nota: Corresponderían - 78-41-87 (Domicilio).

131050 - 98-50-28 (Oficina).

CHIESA Hnos. Ltda. - [illegible]

FICHA COMPLEMENTARIA

DOCUMENTO		140261 ANTECEDENTES F.N.
Fecha	Origen	
10.1.73.	Doc.4369.	Arribó al Aeropuerto Nal.de Carrasco el 25 de [illegible]bre de 1972,procedente de S.de Chile,vía IBERIA.
5.6.73.	Inf.de Dirección.- Nº 54.-	(Indica 1 al 12).- Estaría siendo considerado por el Presidente de la República como posible integrante del SODRE.-(J).- Eval.:C-2.-
14/IX/1973	Informe del Dpto.	El citado fué nombrado este año en el Cuerpo Directivo del SODRE. En la película "Estado de Sitio" realizada por [illegible] Gravas, figura entre el reparto de técnicos (Parte [illegible]). Dicha película, con pretendida objetividad se refiere a [illegible] ocurridos en nuestro país -por inferencia- y se trata en [illegible] de una justificación del "M.L.N." y el asesinato de D. [illegible]. (C.C) Eval.: F-6.-
21/73	"VEA"	Este Vespertino manifiesta haber recibido una carta del Prof. Simon, en la cual el mismo se refiere a un artículo de "AZUL Y BLANCO" donde se le involucra como interviniendo en el reparto de la película "[illegible] SITIO" . En dicha carta, niega haber intervenido en [illegible] película, ni haber tenido contacto con los realizadores, estableciendo que la persona que aparece en el reparto le es desconocida y no tiene vinculación ni parentesco con él. (R)
19.11.73	"EL DIARIO"	

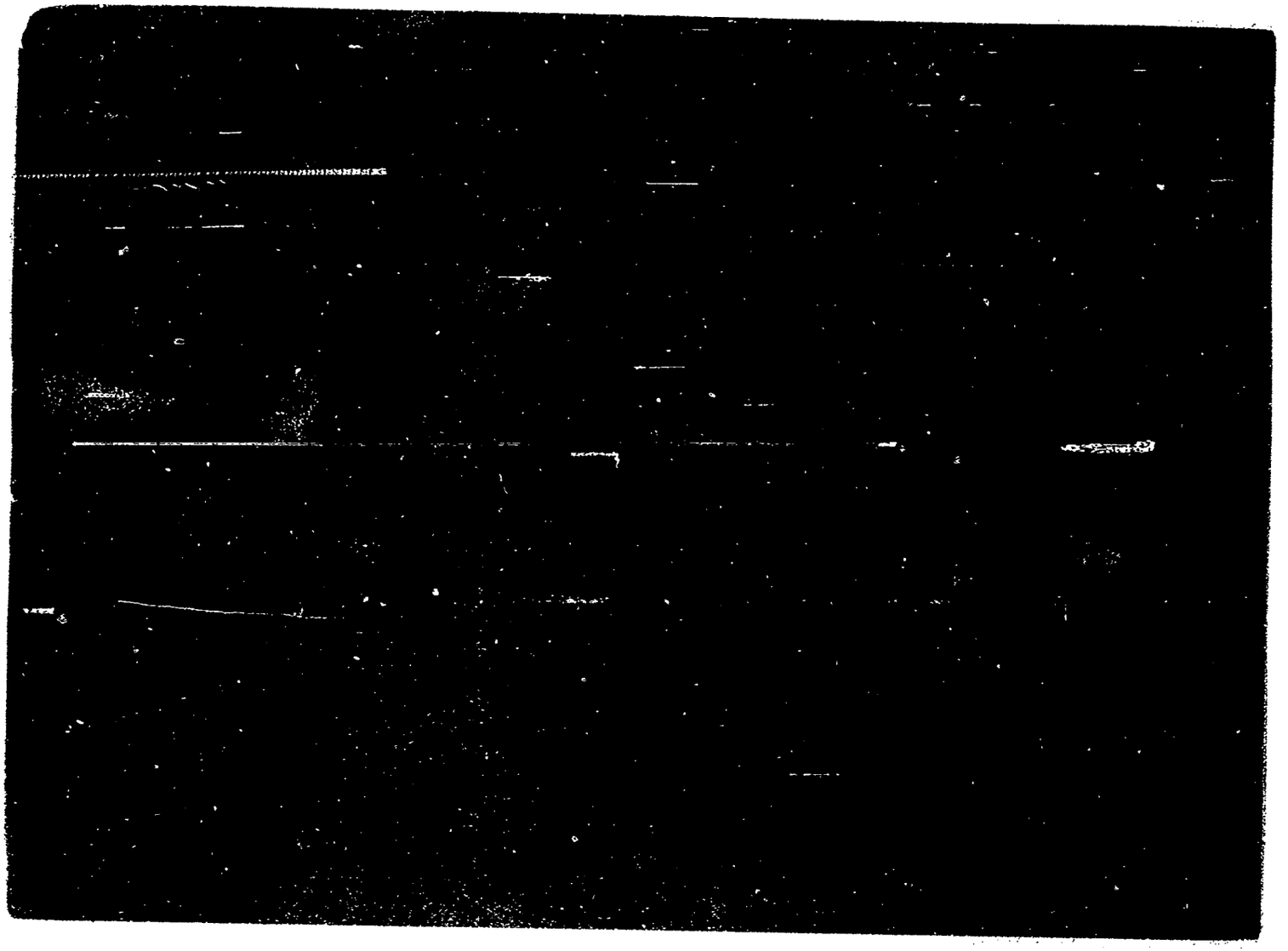

FICHA COMPLEMENTARIA

Documento			140261 ANTECEDENTES
Nº	Fecha	Origen	
			5- A partir del momento en que [illegible] el SODRE su tarea se [illegible] a la satisfacción del interés de [illegible] o con tendencia izquierdista, [illegible] el Instituto. a) Detenido o dificultando todo [illegible] nuncias, reclamaciones, etc., [illegible] ciales para aquellos. b) Ignorando o despreciando la [illegible] cuesta de elementos [illegible] rigirla. Contrata a músicos [illegible] dencia pro-comunistas [illegible]
	10/[illegible]/976		Se contestó por Mem.(A) No. [illegible] para [illegible]
	27.5.79	- - -	Se contestó por Memo.(A) Nº [illegible]
	7/VI/973	"AHORA"	Designado en el Directorio del S.O.D.R.E. [illegible] tegra el Sr. [illegible] Emilio [illegible] (II)
	13/IV/976	D-0534	23.3.76 - El Sector Democrático de la [illegible] S.O.D.R.E, le eleva una carta [illegible]

SIMON, Eric

FECHA	DOCUMENTOS	ANTECEDENTES A REGISTRAR 140261
	...///	der o ayudar en forma evidente o sutil a elementos de reconocida militancia izquierdista dentro del ambiente musical uruguayo. Responde a la carta anteriormente mencionada aludiendo que nunca ha apoyado conscientemente a elementos de filiación política contraria a la de este Gobierno. Al mismo tiempo aclara las falsas acusaciones de su participación en la película "Estado de Sitio".-
27/8/79	- - - - -	Se contestó en Memo.(A) Nº3742/78 al Dpto.C-2/ESMACO.(RR).

MICROFILMADO 13 JUL. 1984

SERVICIO DE INFORMACION DE DEFENSA
Dep. 1

140262 -7

Confeccionado el 3.5.73

VARIOS

FOTO

Apellidos SIMON SIMON

Nombres Eva María

Fecha de Nacimiento 30 de noviembre de 19[illegible]

Lugar de Nacimiento Alemania

Est. Civil Casada

Cred. Cívica ..... Céd. Identidad [illegible]

Otros Documentos Reg.Fotog.Nro.834.0[illegible]

Ocupación .....

Padre Gustavo

Madre Isabel

Domicilio Hotel LANCASTER (1) Andes No.1425 Apto 7. Ciudad .....

Otros datos Casada con Marcos Avino.

[illegible]

CHIESA [illegible]

FICHA COMPLEMENTARIA

DOCUMENTO		140262 ANTECEDENTES
Fecha	Origen	
10.I.73	Doc.4376	EL 28 de noviembre p.pdo. arribo ala aeropuerto de Carrasco procedente de Santiago de Chile desconociendo se el motivo de su viaje/SS/
4.12.73.	Doc.4129 (Ev.A-1)	-Arribó al Aeropuerto Nal.de Carrasco el día 27 de noviembre de 1973,procedente de S.de Chile,vía [illegible] A.- -Posée residencia permanente en S.de Chile.-(W) (IUDEA-1)

MICROFILMADO

JUNTA DE COMANDANTES EN JEFE
S. I. D.

"VARIOS"

140263

Dep. 1 Sec. 1
Sub Secc. A/N
Ficha Nº ..... Confec. 26.10.82

SIMON PAIVA (1) — Jesús Alberto
Apellidos — Nombres

DOCUMENTOS: C/C. IAC 27903 (2) — C/I. 32682 (3) Artigas (4)
Serie Nº — Nº Dpto.

OTROS DOC. .....
Pasaporte — Lib. Enrol. — etc.

NACIMIENTO: 16.10.952 (5) — Artigas (6)
Fecha — Lugar

DOMICILIO: Gral. Garzón 137 (7) — Artigas (8)
Calle Nº Teléf. Ciudad o Localidad

PROFESION U OCUPACION: Hacendado (9)

LUGAR: ..... CARGO: .....

IDEOLOGIA POLITICA: ..... CLASIFICACION: Frente Amplio

DATOS COMPLEMENTARIOS: Soltero (10)
Est. Civil — Cónyuge — Hijos

Otros familiares

Fecha	Documentos	140263 ANTECEDENTES A REGISTRAR	82
3.9.82	D.18447 RE.18350	-30.11.77: Adherente al Comité de Base de Residente de Artigas en Montevideo, que en Agosto 1971, hacen publico una declaración respaldando la candidatura del Ing. Eladio DIESTE SAINT MARTIN, a cargos electivos en la Elecciones Nacionales a realizarse en dicho año. Eval.:B-2.- (D)(MB).-	
14.9.82	D.19107 RE.18350	-21.09.81: Su nombre figura en un manifiesto del Comité de Residentes de Artigas con el Frente Amplio, titulado: "Carta à los Artiguenses" donde exhorta a ocupar el lugar de lucha y sacrificio que corresponde a cada Frentista. Manifiesto aparecido en el periodo pre electoral de las Elecciones Nacionales de 1971; además realiza una profunda crítica a toda la situación de la epóca, basada principalmente en ideas y frases pre fabricadas por la izquierda en aquel momento.- Eval.: B-2.- (MB)(D).-	
4.10.82	18350	Figura en el 97 lugar de la lista IAC del Partido Colorado Agrupación por la unidad del pueblo Dpto. de Artigas como candidato para integrar los Deliberantes Departamentales y Convenciones Nacionales en las Elecciones internas de los PP.PP. del 28 de Noviembre de 1982. (D)(MB) Indica (D) de (10)	

FECHA	DOCUMENTOS	SIMON PAIVA 140263 ANTECEDENTES A REGISTRAR Jesús Alberto Fi 3
13.10.82		Por Oficio Nº. 832 /82 el S.I.D. comunica a la Corte Electoral, que de acuerdo a las disposiciones vigentes, no existen objeciones para que el causante integre la lista de referencia. (o)(MB)
30.10.82	D.21750	Antecedentes penales: el 30.1.81 por "Contrabando".- Eval:B-2(AD)

MICROFILMADO 19 JUL. [illegible]

JUNTA DE COMANDANTES EN JEFE 140264-3 Dep. I Secc. I

S. I. D. Sub Secc. A/N

Ficha Nro. ____ Confec 21.4.77

SIXON CILENTO Jorge Alberto

Apellidos Nombres

DOCUMENTOS: C/C BU4-130830 C/I. 1.104.713

Serie Nro. Nro. Dpto.

OTROS DOC. ____

Pasaporte Lib. Enrol. etc.

NACIMIENTO: 8.6.948 Uruguay

Fecha Lugar

DOMICILIO: Vicente Basagoiti 4135 (1677) (3) Florencio Varela

Calle Nro. Teléf. Ciudad o Localidad

PROFESION U OCUPACION: ____

LUGAR: ____ CARGO: ____

IDEOLOGIA POLITICA: ____ CLASIFICACION: ____

DATOS COMPLEMENTARIOS: Casado [redacted]

Est. Civil Cónyuge Hijos

Hijo de Carlos y Antonia 08/11/1939

Otros familiares

F87

Fecha	Documentos	140264 ANTECEDENTES A REGISTRAR
29.3.77 PD. 7 a 7	291	25.3.77 -Detenido como corolario de las declaraciones de un grupo de personas detenidas en relación al "G.U.D.I. 26". Viene siendo indagado.- (DD)
7.4.77 PD. 7 a 7	301	26.3.77 -Fue inspeccionado su domicilio donde se incautó diversa literatura de izquierda y manuscritos para procesar.- (Posteriormente fue internado en el régimen de MPS por orden y a disposición del P. Ejecutivo.- (DD)
7/4/77 PD. 7 a 7	306	31.3.77 -Pasó a disposición de la J. Militar.- (DD)
2.8.77 PD. 7 a 7	783	27.7.77 -Luego de haber prestado declaración ante el JMI de 3er. Turno fue procesado al hallarse incurso en el delito previsto en el Art. 60 (VI) del CPM -Asistencia a la Asociación.- (DD)
5.8.77 Comunicado FF.CC. No. 1365	D.0801	- Indica lo mismo que el documento No. 0783.- (S) 27.8.79.- Se hizo Memo (A) No.3551/78 para el Bco.Central (SS)-

FECHA	DOCUMENTOS	SIMON CILENTO 140264 ANTECEDENTES A REGISTRAR Jorge Alberto FSS
2.9.80	1214	-Figura en una relación de Altas del EMIR 1 en el período comprendido entre el 25 de Mayo u el 25 de Julio de 1979 inclusive.Alta:1.6.79 .Eval: A-1(00)
26.12. 81	D.10619	Recluso No. 2657.- Es visitado en el E.M.R. No.1, por su esposa: María del Pilar SORIA FERNANDEZ, de profesión Funcionaria de A.F,E. sito en La Paz 0061.- Eval.A-1.- (FE)
30.4.80 P.D.121/80	Doc.0979	-30.4.80-En el día de ayer, procedente del Establecimiento Militar de Reclusión Nro:1, se registró el ingreso del causante, liberado penal, quien permanece detenido en "Medidas Transitorias de Seguridad". Eval.A-1.-(JJ)
06.05.80 P.D.Nº 125/80	Doc.1822	-04.05.80-En el día de ayer fue puesto en régimen de libertad "vigilada".- Eval.A-1.-(JJ)
30.6.83	0183/80 Pág.3.	1.5.80:Baja del E.M.R.1.- Eval:A-1(AD)

FECHA	DOCUMENTOS	140-64 ANTECEDENTES A REGISTRAR F3-4
16.02.82	D. 5757/ 42.	-Figura en una relacion de la Corte Electoral, de ciudadanos inscriptos en el Registro Civico Nacional, que se encuentran comprendidos en el Art. 1, Literal "B" del Acto Institucional No. 4, con prohibicion de ejercer el derecho de voto. (Procesados por delitos de "Lesa Nacion").EVALUACION A-1(VL) Indica (1) (2)
~~16.02.82~~	~~D.6004/81~~	~~-Se encuentra comprendido en el Art.1o. literal b) del Acto Institucional No.4,por haber sido procesado el / / por los delitos previstos en:~~ ~~C.P.M.~~ ~~C.P.C.~~ ~~EVALUACION A-1 (LA)~~
4.7.83	0184/80 Pág.4.	29.4.80:Baja del E.M.R.1.-Eval:A-1(AD)
12.7.83	24745/83 Pag.38	-3.3.83-Figura en una relación de libertades vigiladas, procedente de la P.M.E..Unidad de control:D.I.I.Detenido el 27.7.77.Liberado el 3.5.80.-Pertenece al G.U.D.I.26. Eval A-1 (V)
12.7.83	24862/83 Pag.27	-8.3.83-Indica Idem al Doc. 24745/83.- Eval A-1 (V)

FECHA	DOCUMENTOS	SIMON [redacted] 140264 ANTECEDENTES A REGISTRAR JORGE ALBERTO FS-5
15.8.83	0379/80 pág.22	En consolidado de P.M.E. del 31.3.80 figura como: 09:05:79: Sent.1a.I.: 3 años. Juez:1a.I.1er.T.- 21.03.80: Condenado: L.Definitiva.Eval.A-1.(ME)
16.8.83	0277/80 Pág.20	En Consolidado de P.M.E. de fecha 31.5.80 figura como: 22.7.77:Detenido,S.1a.I.:9.5.79;3 años,Juez 1ra.I.1er.Turno;1.5.80:Baja en E.M.R.1 por Libertad Definitiva y Alta en DNII por M.S.T..-Eval:A-1(AD)
30.9.83	1039/79 pag.12	-Aporta ya información registrada en la ficha, aclarando que fue detenido através de declaraciones de Daniel [redacted] y Mariel MARTINEZ RUSSO.-Interrogado el titular niega su participación en reuniones del "GUDI-26",pero las personas mencionadas anteriormente lo sindican como integrante de dicha agurpación desde 1972 y con el (a) "Miki", actuando en el grupo de Base del cual era responsable, Mónica [redacted]. -25.7.78-Se encuentra detenido en la Cárcel Central desde la fecha.Eval:A-2(M).- Indica del (1)al(4).-
8.2.84	1073/79 pág.12	Indica idem información ya registrada en la ficha, aportando 26.7.77:En la fecha el J.M.I.3er.Turno dispuso su procesamiento por "ASISTENCIA A LA ASOCIACION". 01.04.78:Figura en una nómina de sediciosos procesados que se encuentran alojados en la Cárcel Central de Policía desde el 26.7.77.Eval.A-2.(ME)

FECHA	DOCUMENTOS	140 ∠ 64 ANTECEDENTES A REGISTRAR	FS6
27.2.84	1382/79 pág.20	En consolidado de P.M.E. del 30.06.79 figura como: 01.06.79:BAJA/PENAL DE PUNTA CARRETAS " ALTA/E.M.R.No.1 por TRASLADO.Eval.A-1.(M$)	

MICROFILMADO 13 JUL. 1984

JUNTA DE COMANDANTES EN JEFE

S. I. D.

140265-0

DEP. VI SECC. I

SUB SECC. A/N

FICHA Nº ..... CONFEC. 20/8/79

SIMON — Apellidos

JOSE LUIS — Nombres

DOCUMENTOS: C/C ..... Nº ..... Dpto. C/I. 1.428.380 Serie Nº

OTROS DOC. ..... Pasaporte Li. Enrol. etc.

NACIMIENTO: ..... Fecha Lugar

DOMICILIO: Victorica 4865 Calle Nº Teléf. Montevideo Ciudad o Localidad

PROFESION U OCUPACION: .....

LUGAR: La Radio CX 30 CARGO: Planta Trasmisora

IDEOLOGIA POLITICA: ..... CLASIFICACION: .....

DATOS COMPLEMENTARIOS: ..... Est. Civil Cónyuge Hijos

..... Otros familiares

FECHA	DOCUMENTOS	140265 ANTECEDENTES A REGISTRAR	52
JUL 80	DNII	- 2/X/64 Trabaja en el Cine Luxor.- figura en una nómina de empleados cinematográficos adherentes al FIDEL.- no se encuentra documento.- (FE)	
- 19.12.983.....		- Se hizo Memo (A) No. 2858/83 para DINARP y fotocopia del mismo para el C-2 (SS)-	

MICROFILMADO 13 JUL. 1984

JUNTA COMANDANTES EN JEFE
Dep. 1

140266-8

F-1

Confeccionado el 5 Abril 1974

V A R I O S

FOTO

Apellidos SIMON DENENFCHATEL

Nombres Julio César

Fecha de Nacimiento .....

Lugar de Nacimiento .....

Est. Civil .....

Cred. Cívica ..... Céd. Identidad .....

Otros Documentos .....

Ocupación .....

Padre .....

Madre .....

Domicilio ..... Ciudad .....

Otros datos .....

IMP. CHIESA Hnos. Ltda. 3.000 - 8 - 76

FICHA COMPLEMENTARIA

DOCUMENTO		140266 ANTECEDENTES B2
Fecha	Origen	
15.5.73	Doc. 929	Figura en una relación de personas que han realizado trámites personales o a través de otras personas en el Consulado de nuestro País en el districto de Santiago de Chile, entre el 1ro. de Enero del 72 y el 1ro. de Marzo del 73. Asimismo cabe destacar que durante ese período han realizado trámites personas requeridas por las FF.CC. -qq- (Corregido por (BB)).-

MICROFILMADO 13 JUL. 1984

SERVICIO DE INFORMACION DE DEFENSA

Dep. 1

140267-6 Confeccionado el 28.9.73

F1

V A R I O S

FOTO

Apellidos SIMON

Nombres Ludovico

Fecha de Nacimiento

Lugar de Nacimiento

Est. Civil

Cred. Cívica Céd. Identidad

Otros Documentos

Ocupación

Padre

Madre

Domicilio Porongos 3358 Ciudad

Otros datos

FICHA COMPLEMENTARIA

DOCUMENTO		140267 ANTECEDENTES FE2
FECHA	ORIGEN	
12.6.72	Doc.11046	Recibé correspondencia de Checoslovaquia..qq..

MICROFILMADO 13 JUL. 1984

FICHACONFECCIONADA EL 15/4/81.(ZZ).- 61

JUNTA DE COMANDANTES EN JEFE

S. I. D.

Dep. I Secc. I

SECCION VARIOS

Ficha Nº ..... Confec. .....

SIMON GALVANISI — Apellidos

Magdalena 1402684 — Nombres

DOCUMENTOS: C/C BZB 43026 — Serie / Nº — C/I. 1.355.230 — Nº / Dpto.

OTROS DOC. — Pasaporte / Lib. Enrol. / etc.

NACIMIENTO: 4.6.54 — Fecha — Montevideo. — Lugar

DOMICILIO: Av. Millan 3945 Ap. 102 — Calle / Nº / Teléf. / Ciudad o Localidad

PROFESION U OCUPACION: Ingeniero

LUGAR: UTE — **CARGO:** Ingeniero

IDEOLOGIA POLITICA: — **CLASIFICACION:**

DATOS COMPLEMENTARIOS: — Cónyuge / Casada — Est. Civil / Hijos

Otros familiares

Fecha	Documentos	140268 ANTECEDENTES A REGISTRAR	
6.4.81	D. 2593	-Por Nota Nº715/81/d, la Secretaría de planeamiento, Coordinación y Difusión solicita al SID el aval correspondiente con respecto al causante a efectos de que la misma haga usufructo de una Beca al exterior (Baden Suiza), lo que esta Dirección APRUEBA. (ZZ).-	

MICROFILMADO 13 JUL. 1984

Imp. Nacional 14/79

JUNTA DE COMANDANTES EN JEFE

S. I. D. 140269-2 V°

Dep. I Secc. I

Sub Secc. A/N

Ficha Nº ..... Confec. 19.2.82

SIMON ..... MANUEL .....

Apellidos Nombres

DOCUMENTOS: C/C .... C/I. .....

Serie Nº Nº Dpto.

OTROS DOC. .....

Pasaporte Lib. Enrol. etc.

NACIMIENTO: .....

Fecha Lugar

DOMICILIO: .....

Calle Nº Telef. Ciudad o Localidad

PROFESION U OCUPACION: .....

LUGAR: ..... CARGO: .....

IDEOLOGIA POLITICA: ..... CLASIFICACION: .....

DATOS COMPLEMENTARIOS: .....

Est. Civil Cónyuge Hijos

....

Otros familiares

Fecha	Documentos	140269 ANTECEDENTES A REGISTRAR
8.1.82	D.10882	**Es Secretario de Relaciones Internacionales de UGT de España, la cual le envía un telegrama al Ministro de Trabajo del Uruguay, exigiendo la inmediata libertad de los presos políticos. EVAL:F-3. (VM).**
23.01.82	Doc.11229	-Integro la mesa que presidió el acto realizado en Madrid, España en celebración del 15º Aniversario de la Convención Nacional de Trabajadores. El mitín fue organizado por las Dos Centrales mayoritarias Españolas: Comisiones Obreras (CC.OO.) y la Unión General de Trabajadores de la que es dirigente el causante. En el acto hicieron uso de la palabra entre otros los dirigentes de la Convención Nacional de Trabajadores de Uruguay: Carlos ESPINOSA y Carlos BOUZAS PRENSA (AN)

MICROFILMADO 13 JUL. 1984

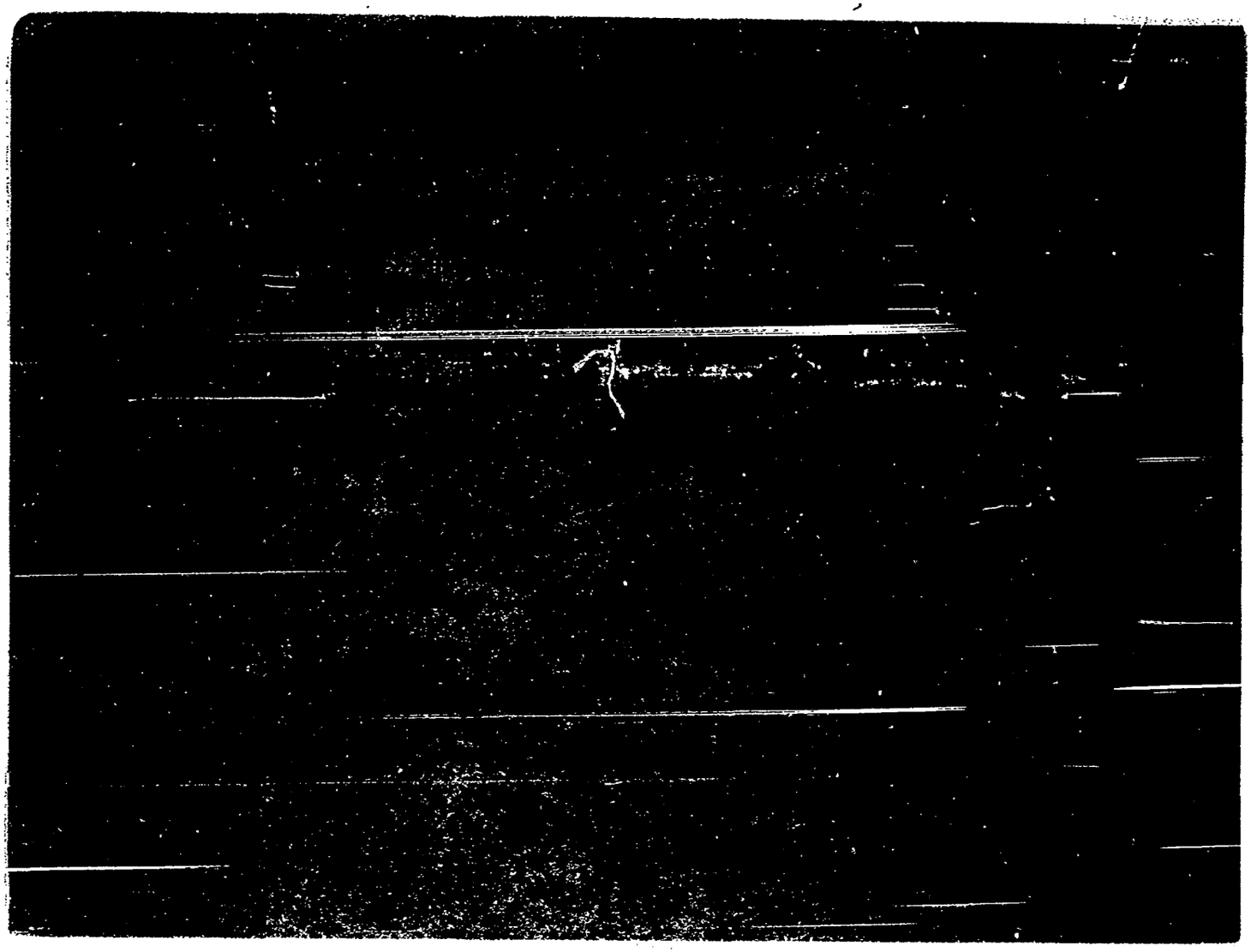

MICROFILMED

SERVICIO DE INFORMACION DE DEFENSA

Dep. 1

140271-8

Confeccionado el 15 NOV. 1973

B1

V A R I O S

FOTO

Apellidos SIMON CANDELA

Nombres Mario José

Fecha de Nacimiento

Lugar de Nacimiento

Est. Civil

Cred. Cívica Céd. Identidad

Otros Documentos

Ocupación

Padre

Madre

Domicilio Barrio Ciudad Nueva Helvecia.

Otros datos

FICHA COMPLEMENTARIA

DOCUMENTO		140271 ANTECEDENTES
FECHA	ORIGEN	
2/5/72	Doc.803	+Figura en una relación de personas simpatizantes del Frente Amplio, en Nueva Helvecia.-(H).
14/2/72	Doc.170	-Indica Doc.anterior.-(H).
31/5/72	Doc.1232	+Figura en una "lista negra" de personas de Colonia Suiza, a quienes se les imputa ser comunistas,(F.6).- (H).

MICROFILMADO 13 JUL 1994

SERVICIO DE INFORMACION DE DEFENSA

140272 6

Dep. 1

Confeccionado el 2/11/978

VARIOS

FOTO

Apellidos SIMON INCHARRE

Nombres Mario M.

Fecha de Nacimiento

Lugar de Nacimiento

Est. Civil

Cred. Cívica Ced. Identidad

Otros Documentos

Ocupación

Padre

Madre

Domicilio Ciudad

Otros datos

ARCHIVO

FICHA COMPLEMENTARIA

DOCUMENTO		140272 ANTECEDENTES
Fecha	Origen	
11/VII/968	B-33-D-4	-Internado en el Grupo de Artillería Nº 5, Previa detención por violación delas Medidas Prontas de Seguridad, .Figura en una relación de detenidos civiles retirados de la Unidad.-

MICROFILMADO 13 JUL.

140273

SERVICIO DE INFORMACION
DE DEFENSA

Dep. I

Confeccionado el 21 de Abril

DATOS

FOTO

Apellidos [redacted]

Nombres Pedro

Fecha de Nacimiento 23 años (1940)

Lugar de Nacimiento Uruguay

Est. Civil Soltero

Cred. Cívica ..... Ced Identidad .....

Otros Documentos .....

Ocupación Estudiante de Agronomía

Padre .....

Madre .....

Domicilio Luis B.Cavia 2858 Ap.402 Ciudad [redacted]

Otros datos .....

[redacted]

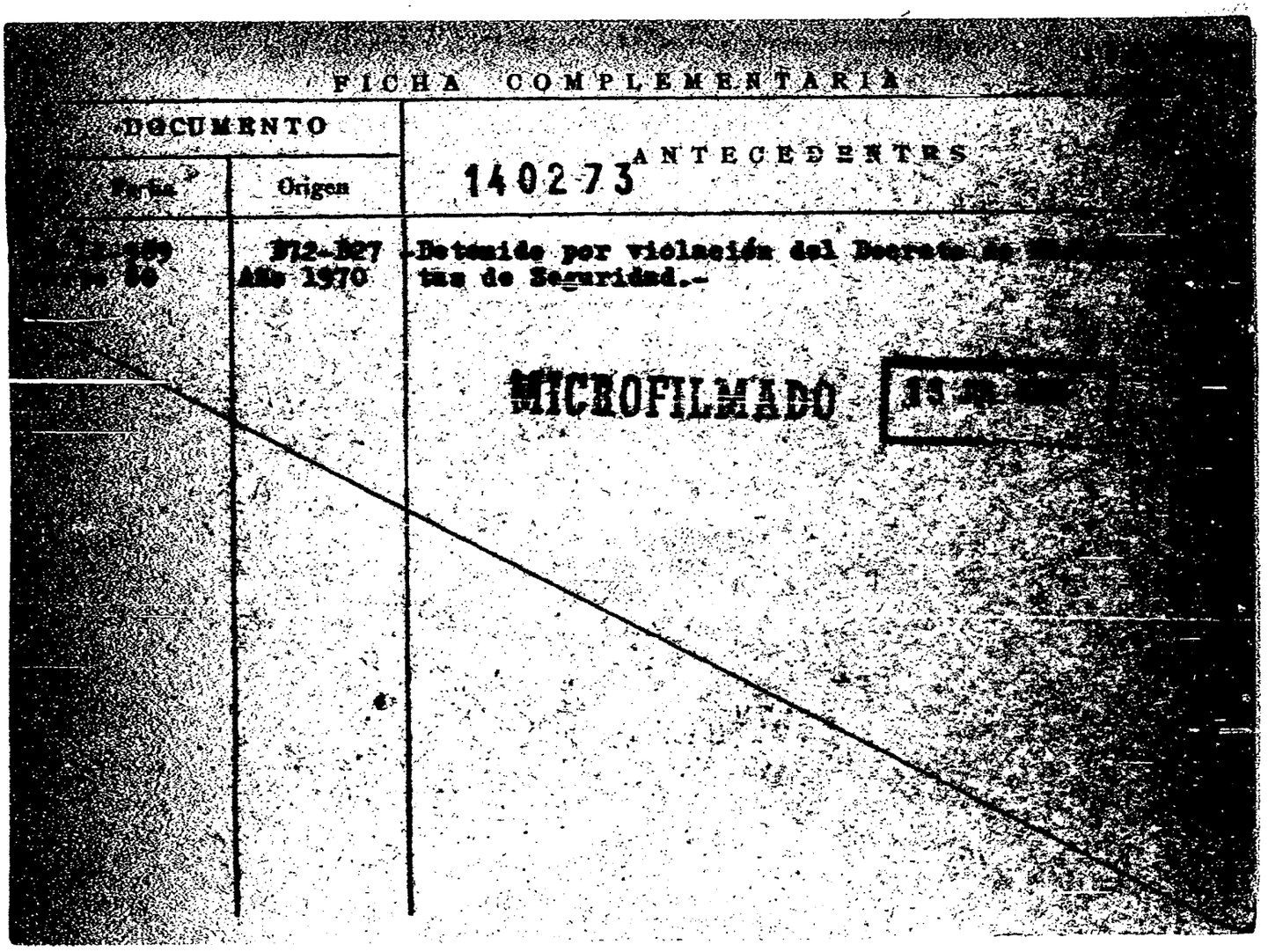

FICHA COMPLEMENTARIA

DOCUMENTO		ANTECEDENTES
Fecha	Origen	140273
[illegible]	B72-B27 Año 1970	Detenido por violación del Decreto de [illegible] tas de Seguridad.-

MICROFILMADO [illegible]

SERVICIO DE INFORMACION
DE DEFENSA
Dep. 1

140274-2 Confeccionado el 15 NOV. 1973

V A R I O S

FOTO

Apellidos SIMON CANDELA

Nombres Susana

Fecha de Nacimiento

Lugar de Nacimiento

Est. Civil

Cred. Cívica Céd. Identidad

Otros Documentos

Ocupación

Padre

Madre

Domicilio Ciudad Nueva Helvecia.

Otros datos

FICHA COMPLEMENTARIA

DOCUMENTO		140274 ANTECEDENTES F.2
FECHA	ORIGEN	
2/5/72	Doc.803	-Figura en una relación de personas simpatizantes del Frente Amplio, en Nueva Helvecia .-(H).
14/2/72	Doc.170	-Indica Doc.anterior.-(H).
31/5/72	Doc.1232	-Figura en una lista negra de personas de Colonia Suiza, a quienes se le imputa ser comunistas,(F.6).- (H).

MICROFILMADO 18 JUL 1984

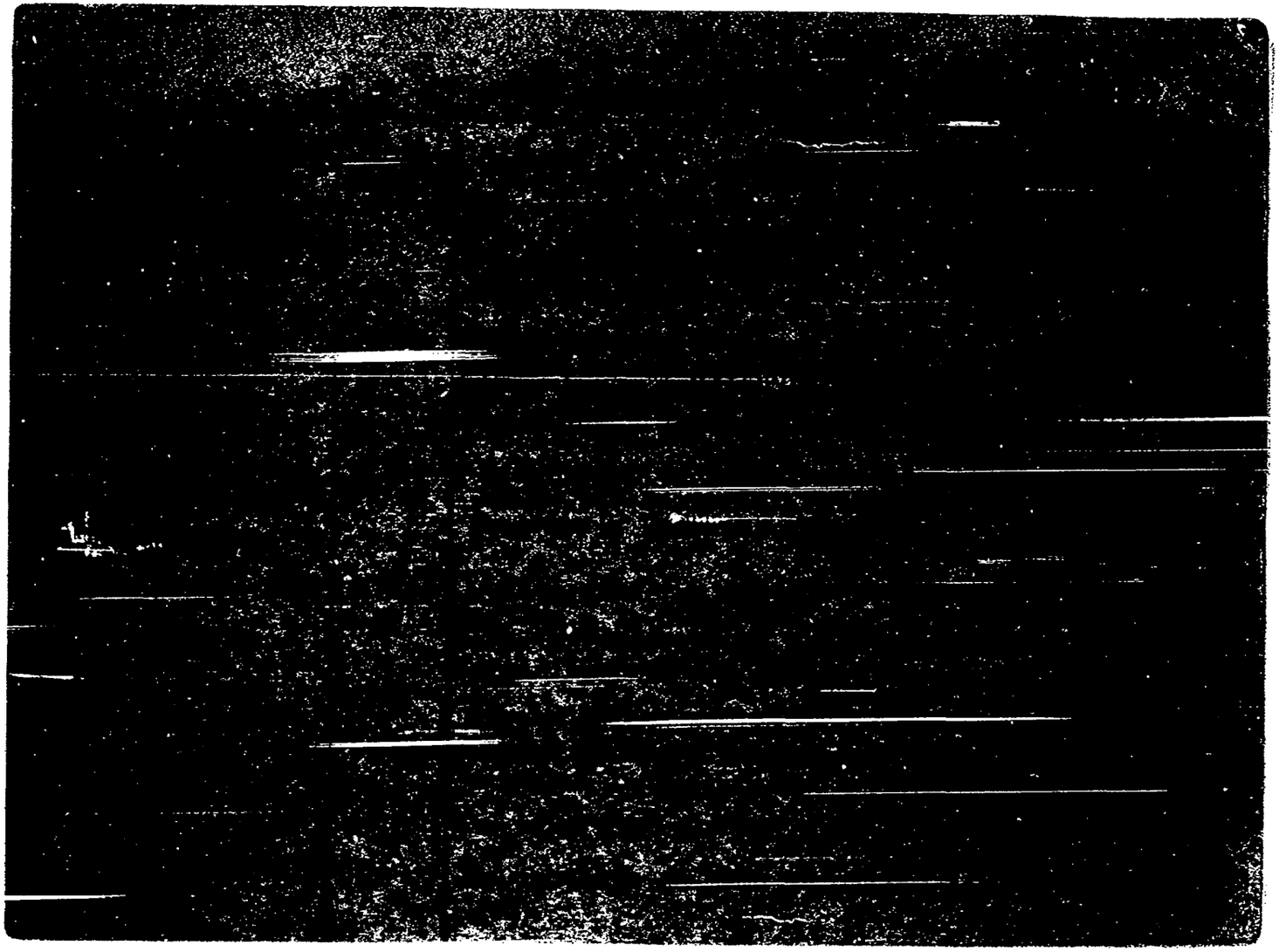

FECHA	DOCUMENTOS	140275 ANTECEDENTES A REGISTRAR 153
06.05.82	14.543/82	-Mencionado página/s 183 del libro "TESTIMONIO DE UNA NACION AGREDIDA". -EVALUACION : A-1.-(GM) (LA).- INDICA (2)
02.06.82	15.530	-Figura en una Nómina de Firmantes del Manifiesto de Residentes de Soriano en Montevideo adherentes al Frente Amplio.-Eval.:A-1. (VL) (M) (LA) (GM). Indica (3) ( ) ( ) ( ) (AÑO 1971)
19.II.79	274	20.V.971 - Afiliado al P. Comunista con el Nº 54966, segun material incautado por O.C.O.A. en febrero de 1976.- EVAL: A - 1 Indica del (1) al (3)
9.V.983	. . . .	Se contesto en Memo(A) Nº 987/83 para Dpto.Nº3/B.I.I..- (um)
29.6.83	0183/80 Pág.1/3	4.5.80:Alta en Bm.I.9. 24.5.80:Baja del BM.I.9.- Eval:A-1(AD)
Año 1965	77/148	Recibe correspondencia desde Moscú.Domicilio: Ledesma 937 Mercedes, Dpto. deSoriano.

FECHA	DOCUMENTOS	140275 ANTECEDENTES A REGISTRAR	FS.4
8.5.84	8402688/ 027	4.5.80: El Bn.I.9 solicita al Bn.I.5 su captura, señalándose que fue detenido, en procedimiento realizado contra el P.C., destacándose que presuntamente estaría vinculado a Esteban GILSOV, detenido por el Bn.I.9. Cabe señalar que su título de Ingeniero Químico fue obtenido en la Universidad Patricio Lumumba de Moscú. Eval.A-1 (SI) Indica (4) al (9).-	

J.C. J.
Dpto. 1

140275

Apellidos SIMONCEL I CONOVALOV

Nombres Miguel Angel

Documentos: C.C.: MAA 34.154

Ant, Secc.	A	B	C	D	E	G	V
	X						

Secreto

140275 ANTECEDENTES

17.5.76 Doc. 0689 Eval. B-1.- (S)

Edad: 24 años

F. de Ing.: 20.5.71.

Afil. No.: 54.966

Dom.: Ledesma 937 - Gomensoro y Varela

Ocup.: Ingeniero Químico - Laboratorio Azucarera ARINSA

MICROFILMADO 13 JUL. 1984

25/3/72

E

E

Dep. Secc. I

MINISTERIO DE DEFENSA NACIONAL
S. I. D.

140276 -7

(a) "IACO"

SIMONCELLI GONZALEZ — Apellidos

Raul Dionildo (1) — Nombres

DOCUMENTOS: C/C. Serie Nro. C/I. 40.546. Nro. Soriano. Dpto.

OTROS DOC. Pasaporte Lib. Enrol. etc.

NACIMIENTO: 13.6.53(6) 18 Años. 1972 (4) — Fecha

Soriano (7) Uruguay (5) — Lugar

DOMICILIO: Barrio Treinta y Tres (2) — Calle Nro. Teléf. Mercedes (3) — Ciudad o Localidad

PROFESION U OCUPACION: Barman Estudiante de 6to año Piloto del Instituto Campos (8)

LUGAR: Club Remeros de Mercedes. CARGO:

IDEOLOGIA POLITICA: CLASIFICACION: [illegible]

DATOS COMPLEMENTARIOS: Soltero (9) Est. Civil Conyuge Hijos

Hijo de: Raúl y Mary (10) Otros familiares

Fecha	Documentos	140276 ANTECEDENTES A REGISTRAR
13/3/72.	Doc.327.	Se le detuvo en C.Mercedes, el dia 21/2/72,y procesado el dia 8/3/72
18/3/72.	Doc.363.	por el delito:"Asociación Para Delinquir".(BB).
16.4.72	979	Idem.Doc anteriores .Indica ④ ⑤ .-(DD)
16/3/72	504	Integra la organización con el nombre de "Yaco".Indica lo mismo que el documento 327 y 363.(EE)
22/4/72	719	Indica lo mismo que el do cumento 327 y 363.-(DD)
19/V/72	D.1051	Indica lo mismo que el documento anterior.- Indica: ①.-(J).-
30/I/973	D.101 Hoja 6 .-	Liberado el 24/6/972 del Bn.I.5 por disposición del Sr, Juez Letrado Departamental.-(J).-Indica ②a⑤ -
1/8/73	D.2077 PEI EM2 (GG)	
30.11.79 PD 306/79	1680	-1.11.79.-Por disposición de la Justicia Militar de Instrucción de 1er.turno,la DNII radió por red nacional,la captura del causante,siendo detenido en la ciudad de Mercedes,lugar donde concurrieron funcionarios de la DNII,a los efectos de ser trasladado.Eval:A-1.(TT)
30.11.79 R.D.307	1681	-2.11.79-Se encuentra a disposición de la Justicia Militar de Instrucción de 1er.Turno. Eval: A-1 (M).-

FECHA	DOCUMENTOS	SIMONCELLI GONZALEZ, ANTECEDENTES A REGISTRAR: Raúl T40276 F.3
7.12.79 PD 342/79	2571	-7.12.79.-El Magistrado actuante dispuso la libertad definitiva del causante.Eval:A-1.(TT)
25.4.83	25989/24 y 25	Memorandum de fecha 22.2.72 elevado por el Jefe del Bn.I 5 al Sr. Juez Letrado Departamental de 1ra.Instancia sobre procedimiento llevado a cabo en la ciudad de Mercedes en el que se lo menciona junto a:María Teresa ALESSANDRO SCARELLA,Atilio ALFONSO GAYOL,Mir Margarita ARAMBURU CHINATTI de FERRER,Mario Ricardo ARIAS DIAZ MOREIRA, Esther CHACON,Iliana CHIFFLET GIL de ARIAS,Julio César COUTO PIÑEIRO,Ricardo Eugenio FERRER RIGALI,Alicia Esther FERRO ROCCA de COUTO, Gonzalo Fernardo GALVETTI RUIZ,Walkiria Lidia GARCIA GONZALEZ,Carlos Augusto HALLER FERRO, Sergio Eduardo HOURCADE CAMPANELLA,Washington José LOCKHART SANTELLAN,Elena María LOCKHART SANTELLAN de MEDINA, Jorge Washington LEIVA PUIG,Carlos Alberto MAGANO FERRO, Beatriz Thamar MARABOTT FALCIONE,Jorge Darío MEDINA CEDRES,Luis Bernardo MUELA MOROSINI,Humberto Ismael MUELA PRADO,Sergio RAZQUIN CORNELLI,Uruguay Miguel REPETTO AGUIAR, Jorge Luis TRIO SOSA,Alicia Gladys TROGLIO SABELLA Griselda Iris TROGLIO SABELLA,Julio María VERA CAMPODONICO y Agustín VILLARREAL MANZI.Interrogado expresa que integro el MLN por dos meses,separándose del mismo al enterarse que se iban a iniciar una campaña terrorista contra demócratas .En el mes de enero a pesar de estar ya desvinculado brindó información sobre el futuro patrullaje del Río Negro y los nombres de los encargados de ese trabajo.Eval:A-2 (00)

FECHA	DOCUMENTOS	140276 ANTECEDENTES A REGISTRAR
23.5.83	26425/34	Acta de fecha 28.2.72 por integrar el M.L.N. Declara vinculaciones con: Washington LOCKHARD, Jorge SOTO Y Atilio ALFONSO. Eval: A-1 Ind. 6 al 10 (OC)

FICHA CONFECCIONADA POR CONSTATAR LA FALTA DE LA ORIGINAL. 26.6.80

JUNTA DE COMANDANTES EN JEFE PROVISORIA Dep. I Sec. I

S. I. D. Sub Secc. A/M ____

140278 Ficha Nº ____ Confec. ____

SIMONCELLI GONZALEZ (Apellidos) Raúl Dionisio (Nombres)

DOCUMENTOS: C/C ____ (Serie) ____ (Nº) C/I. 40.546 (S oriano) (Nº) (Dpto.)

OTROS DOC. ____ (Pasaporte) (Lib. Enrol.) (etc.)

NACIMIENTO: 18 años 1972 . Dpto. Soriano (Fecha) (Lugar)

DOMICILIO: ____ (Calle) (Nº) (Teléf.) (Ciudad o Localidad)

PROFESION U OCUPACION: Estudiante

LUGAR: ____ CARGO: ____

IDEOLOGIA POLITICA: ____ CLASIFICACION: ____

DATOS COMPLEMENTARIOS: Hijo de Raúl y Mary

(Est. Civil) (Cónyuge) (Hijos)

1/31058

(Otros familiares)

Fecha	Documentos	40276 ANTECEDENTES A REGISTRAR
24.6.80	0171	8.3.72 - según Memo. I-18 del SID se establece que fue detenido por efectivo de las FF.CC. por integrar la columna sediciosa desbaratada en la Ciudad de Mercedes.- - Participó en un atentado a indicaciones de Ricardo FERRER - Procesado por el delito de "Asociación para delinquir" 14.12. 72 - se informa que fue puesto en libertad el día 6.6.72 .- 1.2.79 - detenido por la Jefatura de Policía de Soriano y trasladado a la DNII, D.4 .- 6.12.79 - fue puesto en libertad por orden del Juez Militar de Ins. de 1er, Turno.- Eval. A-2 (S)

Imp. Nacional 716/79

J. C. J.

Dpto. 1 140276 F7

Apellidos SIMONELLI

Nombres Raúl Dionaldo

Documentos: C.C.: MBD 2534

Ant,	Secc. A	B.	C	D	E	G	V
	XX						

Secreto

140276 ANTECEDENTES F3.8

17.5.76 Doc. 0689 Eval. B-1.- (S).-

Edad: 25 años

Dom.: Barrio "33"

Ocup.: Jornalero (Construcción) - SUNCA

Afil. No.: 18.900

F. de Ing.: 27.12.62.

MICROFILMADO 93 JUL

FICHA UNIFICADA: 17.11.81 1402775 G1

SERVICIO DE INFORMACION DE DEFENSA
Dep. 1

VARIOS

Confeccionado el 18/ENE/979.-

Apellidos SIMONE LACAZE.

Nombres Antonio

Fecha de Nacimiento 4.12.936.

Lugar de Nacimiento Montevideo

Est. Civil Casado

Anterior BBB 17.427

Cred. Cívica BAB 38097 Céd. Identidad 816.853.

BAB 17.427 (6)

Otros Documentos Pasaporte No. 186.018 (1)

Ocupación Ayudante Especializado de la Of. de la Mujer y el Menor del Ministerio de Trabajo y Seg. Social.-/Inspector de Trabajo y Seg.Social(4)
Ex-funcionario de SEUSA.Periodista Profesional
Secundaria, cursos Ministerio de Trabajo,etc. (9) (5)

Padre Antonio

Madre Benita Atila

Domicilio Santiago Rivas No.1590 Apto.302. Ciudad MONTEVIDEO.-
Yi 1065 piso 1. (7)

Otros datos: Casado con María Elvira ALBORNOZ (2) Raza: Blanca,Est.: 1.70
Peso: 95, C.Hab.:castaño

Telf.Part.77.02.39/Tel.Ofic.90.65.78 (3) (8)

140277

FICHA COMPLEMENTARIA

DOCUMENTO		ANTECEDENTES
Fecha	Origen	
22.VIII.78	D.N.I.I.	- Detenido el 30.6.73 por personal del Departamento No.6 de la D.N.I.I., y de la Guardia Metropolitana cuando se procedía al desalojo del local del diario "La Mañana" que se encontraba ocupado.- -SOLICITUD DE CONSTANCIA DE HABILITACION PARA CARGOS PUBLICOS No.1159 DE LA SECCIONAL 11a.DE POLICIA.- (SS)-
2.10.80	0459	-Indica lo mismo que el documento anterior. Indica del (1) al (2).- (TT).-
4.9.80	D. 963	- Presenta recurso ante el Delegado del S.I.D. del Dpto. de Montevideo al habersele incluído en la Cat. "B" de C.H.C.P. el que es elevado a este Servicio con fecha 17.12.80 para consideración. (AA).-
13.3.81	D. 963	- Por Exp. Nro. 057/D-I/81 de este Servicio se comunica al Delegado del S.I.D. en el Dpto de Montevideo que esta Dirección ha resuelto Otorgar al causante la Cat. "A" de C.H.C.P..- (AA).-

FECHA	DOCUMENTOS	ANTECEDENTES A REGISTRAR — SIMONE LACAZE, Antonie — 140277 f.3
	///...	
12.06.81	D.4802	- Por Nota Nº1241/81/D, la Secretaría de Planeamiento, Coordinación y Difusión solicita al S.I.D. el aval correspondiente, con respecto al causante, a efectos de que el mismo haga usufructo de una Beca al exterior (España), lo que esta Dirección APRUEBA por Memo.(A).Nº994/81, (1ra.parte), con fecha 12/JUN/81. Indica (3)y(4).-(T).-
9/XI/81	- - - - -	Memo.(A) Nº 2228/81 al Dpto.III/S.I.D.-(PP).-
12.7.73	3100	- Despedida de SEUSA, después de ser este diario desocupado por la fuerza pública, sin indemnización de acuerdo a un decreto del P.E.- (G) (Ev. B-6)
		- 13/AGO/79 - Se contestó por Memo. (A)Nº1217/79 al E-2 E.M.E. (Z).-
25.9.80	...	- Se contestó por Memo(A)Nº707/80 del M.T.y S.S..- (i)
2.11.81	.....	- Se contestó Por Memo(A)Nº2155/81 para el Departamento II (E-2) del E.M.E. (GM).-

FECHA	DOCUMENTOS	140277 ANTECEDENTES A REGISTRAR FSM
16.10.81	8680	- Por solicitud Nº1452 del 15.10.81 de la Presidencia de la República se solcita antecedentes del causante para acreditación del mismo como periodista en la Casa de Gobierno. Aporta datos filiatorios. Indica 5 al 9. val.: C-3.- (VL)

MICROFILMADO 13 JUL. 1984

JUNTA DE COMANDANTES EN JEFE 1402783 V

S. I. D.

Dep. I Secc. I

Sub Secc. XXX

Ficha N.° ..... Confec. 17.8.83

B.1

SIMONE — Apellidos

José Luis — Nombres

DOCUMENTOS: C/C. ..... Serie ..... N.° ..... C/I. ..... N.° ..... Dpto. .....

OTROS DOC. ..... Pasaporte ..... Lib. Enrol. ..... etc. .....

NACIMIENTO: ..... Fecha ..... Lugar .....

DOMICILIO: ..... Calle ..... N.° ..... Teléf. ..... Ciudad o Localidad .....

PROFESION U OCUPACION: Director de División

LUGAR: Asociación Cristiana de Jóve- nes CARGO: .....

IDEOLOGIA POLITICA: ..... CLASIFICACION: .....

DATOS COMPLEMENTARIOS: ..... Est. Civil ..... Cónyuge ..... Hijos .....

..... Otros familiares

1/95/MM

Fecha	Documentos	140278 ANTECEDENTES A REGISTRAR	FE 2
16.8.83	29323/1 P.D.	-10.8.83.-Controlé las canciones del grupo "Falta Poco" que actué en un espectáculo de Canto Popular en la Asociación Cristiana de Jóvenes, las que presentan críticas a los problemas sociales de la actualidad. Es de destacar que dicho grupo está integrado por socios de dicha Asociación. Eval:A-1.(TT)	

MICROFILMADO 13 JUL. 1984

JUNTA DE COMANDANTES EN JEFE 140279-1

S. I. D.

Dep. I Sec. I

Subsec. A/N

Ficha Nº ____ Confec. 18.9.81

SIMONET — Ma. de los Angeles

Apellidos — Nombres

DOCUMENTOS: C/C ____ Serie ____ Nº ____ C/I. ____ Nº ____ Dpto. ____

OTROS DOC. ____ Pasaporte ____ Lib. Enrol. ____ etc. ____

NACIMIENTO: ____ Fecha ____ Lugar ____

DOMICILIO: ____ Calle ____ Nº ____ Teléf. ____ Ciudad o Localidad ____

PROFESION U OCUPACION: ____

LUGAR: ____ CARGO: ____

IDEOLOGIA POLITICA: ____ CLASIFICACION: ____

DATOS COMPLEMENTARIOS: Casada con Juan Pablo RIVOIR

Est. Civil — Cónyuge — Hijos

Otros familiares

52

Fecha	Documentos	140279 ANTECEDENTES A REGISTRAR
5.9.81	7560	- La causante es la madre del sedicioso Juan Pablo RIVOIR SIMONET. Eval: A-1 (00)

MICROFILMADO

13 JUL. 1984

Imp. Nacional 716/79

MINISTERIO DE DEFENSA NACIONAL

S. I. D.

140280-9

Dep. 17 MAYO 1977

Sub Secc. G 2

Ficha Nro. ____ Cordec. ____

SIMONE VOLPE — Julio César

Apellidos — Nombres

DOCUMENTOS: C/C HUB 16840 — C/I. 1.089.775.-

Serie — Nro. — Nro. — Dpto.

OTROS DOC. ____

Pasaporte — Lib. Enrol. — etc.

NACIMIENTO: 19/12/46 (1) — Mdeo.-R.O.U. (2)

Fecha — Lugar

DOMICILIO: Carlos Ma. Ramírez 789 Ap.2 .-

Calle — Nro. — Teléf. — Ciudad o Localidad

PROFESION U OCUPACION: Funcionario de COOPTROL .- Firma PUMA S.A. (5)

LUGAR: ____ CARGO: ____

IDEOLOGIA POLITICA: ____ CLASIFICACION: ____

DATOS COMPLEMENTARIOS: Casado (3)

Est. Civil — Cónyuge

Hijo de: Luis Angel (Fdo.) y Hayde (4)

Otros familiares

Fecha	Documentos	140280 ANTECEDENTES A REGISTRAR	F.2
14.3.77	-D.0236-	Figura en una relación de personal comunista y activista de la Cooperativa de Troley-Bus (COOPTROL) que no se puede determinar su ideología y actividades políticas-gremiales.- Es de hacer notar que personal de esta Cooperativa proviene de la I.M.M. y pertenecían a A.D.E.O.M. (Asociación de Empleados y Obreros Municipales).- Personal sindicado como comunista-activista estaría realizando un complot que ha nacido fuera de la mencionada Cooperativa.-(Información sin evaluar) .- (V)	
6/7/81	C.H.C.P. Nº553/81-Ingreso Secc.19a.Mdeo.	6/11/81: En la fecha se contestó dicha Constancia a nombre del causante para INGRESO a al I.M.M.- Indica del (1) al (5).-(BC)	

MICROFILMADO 13 JUL. 1984

SERVICIO DE INFORMACION DE DEFENSA
Dep. 1

140281-7 Confeccionado el 1.9.72.

VARIOS

FOTO

Apellidos SIMONE TOMEO

Nombres Inis

Fecha de Nacimiento

Lugar de Nacimiento

Est. Civil

Cred. Cívica Céd. Identidad

Otros Documentos

Ocupación

Padre

Madre

Domicilio Ciudad

Otros datos

Imp. CHIESA Hnos. Ltda. 4.000 - 11 - 72

FICHA COMPLEMENTARIA

DOCUMENTO		140281 ANTECEDENTES
Fecha	Origen	
1971.	Lista 9988	Candidato como 20º.titular a la Cámara de Senadores,por los Dptos.de Montevideo,Canelones,Flores,Florida,Colonia,Soriano,Paysandú,R.negro,Durazno,Lavalleja,Tacuarembó,Rivera,C.Largo,Rocha,Maldonado,T.y Tres,Salto,Artigas, sub.lema "Frente del Pueblo".. (W).

MICROFILMADO 13 JUL. 1984

SERVICIO DE INFORMACION DE DEFENSA

Dep. 1

140282-5

F.1

Confeccionado el 11.3.75

V A R I O S

FOTO

Apellidos SIMONE SILVERA

Nombres Silvio

Fecha de Nacimiento

Lugar de Nacimiento

Est. Civil

Cred Cívica Céd. Identidad

Otros Documentos

Ocupación

Padre

Madre

Domicilio Ciudad

Otros datos

Imp. CHIESA Hnos. Ltda. 10.000 - 12 - 73

FICHA COMPLEMENTARIA

DOCUMENTO		140282 ANTECEDENTES
Fecha	Origen	
1.11.74 PD. 07.00 a	2881 07.00	29.10.74 -Fue internada en el Centro de Observación No. 1 a disposición del J. de Menores de 1er. Turno -había sido detenido en relación con la incautación de material izquierdista.- (DD)

F.2

MICROFILMADO 93 JUL 1984

MINISTERIO DE DEFENSA NACIONAL

S. I. D.

140283-3

Dep. I Sec. I

Sub Sec. C 1

Ficha Nro. ____ Confec. 3.4.7

SIMONELLI — Apellidos

Américo — Nombres

DOCUMENTOS: C/C _____ (Serie / Nro.) C/I. _____ (Nro. / Dpto.)

OTROS DOC. _____ (Pasaporte / Lib. Enrol. / etc.)

NACIMIENTO: _____ (Fecha / Lugar)

DOMICILIO: _____ (Calle / Nro. / Teléf. / Ciudad o Localidad)

PROFESION U OCUPACION: Funcionario

LUGAR: Hospital de Clínicas CARGO: _____

IDEOLOGIA POLITICA: _____ CLASIFICACION: _____

DATOS COMPLEMENTARIOS: _____ (Est. Civil / Cónyuge / Hijos)

Otros familiares

Fecha	Documentos	140283 ANTECEDENTES A REGISTRAR	F.2
4.3.76	0288	Figura como candidato para integrar la Comisión Directiva de la Asociación de Funcionarios del Hospital de Clínicas durante el período 1960-1961. Dicha Asociación es de dirigencia izquierdista. Se postula por la lista No. 1. Lema "Por un presupuesto justo y apoyo al Cooperativismo". (E).- Candidato a Titular de la Comisión Fiscal por la lista Nº 3. Lema "Por la vivienda propia". Sub Lema "Por la compensación por antigüedad". Candidato para integrar la Comisión Fiscal durante el período 1963-1964, por la lista No. 3. Lema "Unidad y Lucha Sub Lema "Reestructuración interna del presupuesto". (E)	

MICROFILMADO 13 JUL 1984

MINISTERIO DE DEFENSA NACIONAL
S. I. D.

140284-1
8 AGO. 1973

Dep. I Secc. 1
Sub - Secc. G
Ficha Nro. ____ Confec. ____

SIMONELLI (Apellidos) Enrique (Nombres)

DOCUMENTOS: C/C. ____ (Serie / Nro.) C/I. 1.272.936 (Nro.) Mont. (Dpto.)

OTROS DOC. ____ (Pasaporte / Lib. Fecol. / etc.)

NACIMIENTO: ____ (Fecha / Lugar)

DOMICILIO: Angel Salvo (Calle) 120 (Nro.) ____ (Telél.) ____ (Ciudad o Localidad)

PROFESION U OCUPACION: Empleado

LUGAR: Comp. GIMOSA CARGO: ____

IDEOLOGIA POLITICA: ____ CLASIFICACION: Activista

DATOS COMPLEMENTARIOS: ____ (Est. Civil / Conyuge / Hijos)

Otros familiares

Fecha	Documentos	140284 ANTECENDENTES A REGISTRAR	Fs. 2
31.7.73	1539	Ha tratado de imponer al resto del personal la consigna de no trabajar.-(G)	

MICROFILMADO 03 JUL 1984

SERVICIO DE INFORMACION DE DEFENSA

Dep. 1

140285-8

Confeccionado el 26 de Abril de 1973

VARIOS

FOTO

Apellidos SIMONELLI

Nombres Juan Alberto

Fecha de Nacimiento

Lugar de Nacimiento Argentina

Est. Civil

Cred. Cívica

Céd. Identidad

Otros Documentos

Ocupación

Padre

Madre

Domicilio Samuel Blixen 4077

Ciudad Montevideo

Otros datos

FICHA COMPLEMENTARIA

DOCUMENTO		140285 ANTECEDENTES
Fecha	Origen	
1970	577 D44 Leg.2 Pág.84	—Su nombre y antecedentes figuran en documentación [illegible] por la Policía en allanamiento realizado al E.R.P.-

MICROFILMADO 13 JUL. 1984

MINISTERIO DE DEFENSA NACIONAL

S.I.D.

(a) "FEDERICO" (8)

140286-6

Dep. 1 **E** Sec. 1

Fs-1

Sub-Secc. A/N

Ficha Nº - Confec. 231172

SIMONELLI PERTUSATTI — LUIS EDGARDO

Apellidos — Nombres

DOCUMENTOS: C/C. J.C.D 8405 (8) C/I. 64.317 SALTO

Serie — Nro. — Nro. — Dpto.

OTROS DOC. _____

Pasaporte — Lib. Enrol. — etc.

NACIMIENTO: 30-6-54 (1) EDAD 18 años — SALTO 1ra. Sec. (2)

Fecha — Lugar

DOMICILIO: RAFFO 1198 (SALTO) (3) SAN SALVADOR 2077 (Mdeo) (4) — 40-79-05 (5)

Calle — Nro. — Teléf. — Ciudad o Localid.

PROFESION U OCUPACION: ESTUDIANTE MEDICINA - PEON VENDEDOR FRUTOS (6)

LUGAR: MERCADO MODELO (7) CARGO: _____

IDEOLOGIA POLITICA: M.L.N. (9) CLASIFICACION: [illegible]

DATOS COMPLEMENTARIOS: SOLTERO

Est. Civil — Cónyuge — Hijos

~~Padres: Luis Alberto y Elba Nelly (10)~~

Otros familiares

FS-2

Fecha	Documentos	140286 ANTECEDENTES A REGISTRAR
Oct.1972 JPM PM	Anexo 2 4078	Procesado en Octubre de 1972,por el delito:"Atentado a la Constitución en el grado de Conspiración".(DD)
19.10.72	D.3576	-CONSIDERADO:CARACTER:normal,PELIGROSIDAD:poca,MOTIVO RECLUTAMIENTO simpatía,GRADO CONCIENTIZACION:simpatía,COLABORACION:total,CONDUCTA buena,SEGURIDAD NECESARIA:normal,AISLAMIENTO:normal. Fue reclutado en 1971 por JOSE MORAES/ FUE detenido el 29 de agosto72.Causa procesamiento:Art.137. Pertenece a la Col.23.Zona Salto-Artigas,Sector político,Grupo CAT Cargo:Volanteadas. ANTECEDENTES:AL prestar declaraciones admitió haber pertenecido a la organización sediciosa,entre los meses de abril a octubre de 1971 y de haber sido invitado a integrar dicha organización por Jorge Moraes,Rivera Bianchi,Carlos Flynn Rodriguez,Pablo Moraes y él. Participó en reuniones, reclutó a Ricardo Daher y realizaron volanteadas en el Barrio Caballero y Barrio Arralde,luego en Barrio Caballero colocaron 4 ó 5 banderas de Artigas con una T,en el centro,habiendo participado en estos hechos:JORGE MORAES,PABLO MORAES,CARLOS FLYNN RODRIGUEZ Y él.
23.10.72	D.3707.RD	-Se encuentra detenido en el Bn.I.7.(E).-
15.11.72	4132	Detenido en C.Salto.-(DD)

R-3

FICHA COMPLEMENTARIA

DOCUMENTO		140286 ANTECEDENTES
Fecha	Origen	
2/XII/75	2168	-Integra una nómina de reclusos liberados del Establecimiento Militar de Reclusión Nro.1 de acuerdo a lo que establecen las "normas generales que rigen las actividades de civiles bajo responsabilidad del Ejército". Uni.Pres.Mn.L.7.-(D)
20/5/77 PME	Soc.0475 (b)	Figura en una nómina de libertades definitivas otorgadas por la J.Militar en dos años 1974,75 y 76.- Fecha de Detenido el 29/8/72. Sentencia: Art.132 inc.6,137,150,151.CPO.- Condena 3 años Juez: M.1ra.Ins.2do.T.- Fué liberado el 5/12/75.- Eval.A-1.-
12.XII.977	1320 PME	-Figura en una relación de Bajas al 31.X.77 del D.N.C.6.(P).- (i).
		14/IV/1978 - Se contestó por Mem.(A) Nº 750/78 a la Universidad de la República.-(CC)
25.03.82	D.10166/81/186	Fue internado en el C.G.I.O.R. en M.P.S. desde al por .Evaluacion.A-1 (GM)
		Indica (1) (2) (3) (4) (5) (6) (7) ( ) ( ) ( ).

140286 FICHA COMPLEMENTARIA F-4

DOCUMENTO		ANTECEDENTES
Fecha	Origen	
16.02.82	D. 5757/81 58	-Figura en una relacion de la Corte Electoral, de ciudadanos inscriptos en el Registro Civico Nacional, que se encuentran comprendidos en el Art. 1, Literal "B" del Acto Institucional No. 4, con prohibicion de ejercer el derecho de voto. (Procesados por delitos de "Lesa Nacion").EVALUACION A-1(VL) Indica (8) ( )
16.02.82	D.6004/81/ 059	-Se encuentra comprendido en el Art.1o. literal b) del Acto Institucional No.4,por haber sido procesado el 28 / 9 / 82 por los delitos previstos en. C.P.M. C.P.O. 132 inc. 6 y 137; 150 y 151. EVALUACION A-1 (LA)

FECHA	DOCUMENTOS	SIMONELLI PERTUSATTI ANTECEDENTES A REGISTRAR 14285 Luis Edgardo
12.7.83	24739/83 Pag.55	-3.3.83-Figura en una relación de libertades vigiladas categoría "C", proceeente de la P.M.E..Unidad de control: Bn.I.7.Detenido el 29.8.72, liberado el 5.12.75. Eval A-1 (V)
12.7.83	24862/83 Pag.79	-3.3.83-Indica Ide. al Doc. 24739/83.Varía la fecha de liberado el 30.10.77.Eval A-1 (V)
12.7.83	18378/82	-2.9.82-Fihha del E.M.R.1 estblece: Libertad definitiva 4.12.75, Procesado por Atentado a la Constitución en el Grado de Conspiración.Eval B-2 (Indica 8) (V)
3-10-85	30880/181	15-9-73. En la fecha se establece que es integrante del M.L.N. Indica (9) al (10).Eval.A-1 (SI).

MICROFILMADO 08 JUL 1994

B.1

JUNTA DE COMANDANTES EN JEFE 140287-4

S. I. D.

Dep. I Secc. I

Sub Secc. A/N

Ficha N.° Confec. 13/08/83

SIMONE de DE LEON — Lorenza Elida

Apellidos — Nombres

DOCUMENTOS: C/C. ..... Serie ..... N.° — C/I. ..... N.° ..... Dpto.

OTROS DOC. ..... Pasaporte ..... Lib. Enrol. ..... etc.

NACIMIENTO: ..... Fecha ..... lugar

DOMICILIO: ..... Calle ..... N.° ..... Teléf. ..... Ciudad o localidad

PROFESION U OCUPACION: .....

LUGAR: ..... CARGO: .....

IDEOLOGIA POLITICA: ..... CLASIFICACION: "P.C."

DATOS COMPLEMENTARIOS: ..... Est. Civil ..... Cónyuge ..... Hijos

..... Otros familiares

R93309

Fecha	Documentos	140287 ANTECEDENTES A REGISTRAR	A-2
13/08/83	D.26314 Pág.3239	-1971/1978.En información referente al "P.C.", obtenida por el Dpto.III/S.I.D., en éste período, se establece: 29/01/76.En la fecha es detenida a raíz de la "Operación Morgan", siendo liberada el mismo día. EVAL.A-2 (P).-	

MICROFILMADO 13 JUL. 1984

SERVICIO DE INFORMACION DE DEFENSA
División I

MINISTERIO DE DEFENSA NACIONAL
SERVICIO DE INFORMACION DE DEFENSA
M/F
140288

B-1

.....Sección
Act. Ant. Nac.
Ficha Nº [redacted]

Nombres y Apellidos: SIMONELLI , Oscar.-

Fecha de Nacimiento:

Lugar de Nacimiento:
(País - Ciudad o Localidad - etc.)

Cred. Civ.: Serie ..... Nº ..... Ced. Identidad:

Otros documentos:
(Pasaporte - Libreta Enrolam. - etc.)

FOTO

Domicilio:
(Ciudad o Localidad) (Calle) Nº Telef.

Filiación
- Edad Aparente ..... Color del Cutis
- Color del Cabello ..... Estatura Aproximada
- Complexión ..... Aspecto Social
- Señas particulares

Ficha confeccionada en Montevideo, el 11 de marzo de 1966.-

140288

Fs 2

ACTIVIDADES

(1) **Laborales:** Profesión ..... Lugar de trabajo .....

Cargo ..... Antigüedad .....

Otras Actividades .....

(2) **Políticas:** Ideología ..... Actuación .....

Antecedentes .....

Antecedentes familiares .....

(3) **Sociales:** Estado Civil ..... Religión ..... Figuración .....

Grado Instrucción ..... Lugares que frecuenta .....

(4) **Económicas:** Situación ..... Capital aprox. ..... Vehículo .....
marca y Nº

Otros datos .....

Datos Complementarios .....

Apreciación Personal Gral. .....

SIMONELLI, FIRMA [illegible]

Documento		Antecedentes
Fecha	Origen	140288
[illegible]-Ene-66.	B-75-M-1.-	- Con motivo de cumplir el diario "El [illegible] IX Aniversario, firma una carta abierta [illegible] a los trabajadores, dirigentes y personal[illegible] sindicales y populares, en la cual hace [illegible] miento en adhesión del homenaje al diario [illegible] referencia que se realizará en el [illegible] América el 11 de febrero del corriente año.

MICROFILMADO 19 JUL [illegible]

MINISTERIO DE DEFENSA NACIONAL

S. I. D.

29 OCT. 1975

140289-0

Dep. I Secc. I

Sub Secc. G

Ficha Nro. ____ Confec. ____

SIMONELLI FIORI — Apellidos

Oscar — Nombres

DOCUMENTOS: C/C ____ (Serie / Nro.) C/I. 546.975 (1) (Nro. / Dpto.)

OTROS DOC. ____ (Pasaporte / Lib. Enrol. / etc.)

NACIMIENTO: 51 años en 1975. — Fecha

Uruguay — Lugar

DOMICILIO: Emancipación 3984 Apto4. — Calle / Nro. / Teléf. / Ciudad o Localidad

PROFESION U OCUPACION: Operario de la Empresa LAS HERAS.

LUGAR: Metalúrgico

CARGO: ____

IDEOLOGIA POLITICA: ____

CLASIFICACION: ____

DATOS COMPLEMENTARIOS: ____

Est. Civil — Cónyuge — Hijos

Otros familiares

Fecha	Documentos	140289 ANTECEDENTES A REGISTRAR fs. 2
11.8.75 JPM PD	D.1427 07.00 a 07.00	Detenido el 8.8.75 en averiguación de haber sido quien llevaba el dinero que se le descontaba a CAÑETE Francisco para el sindicato del UNTMRA. Interrogado manifestó que efectivamente llevaba el dinero de esos descuentos y que se los entregaba a una empleada de ese Sindicato.-(SS)-
10.9.75 JPM PD	Doc.1658 07.00 a 07.00	- Fué internado en dependencias de la DNII el 6.9.75 en el régimen de las Medidas Prontas de Seguridad.- (SS)-
19.9.75 JPM PD	Doc.1709 07.00 a 07.00.-	- Recuperó su libertad el día 16.9.75.- (SS)-
28.X.75	D.1365	- El 5.II.75 se decretó su libertad en carácter de Empleado, se encontraba a disposición del J.M.I. de 2o. Turno.- Inf. sin eval. (S).-
15/III/76	Doc. 0357	10/II/76-El día 30/XII/75 se dispuso la clausura de sus antecedentes por disposición del Juez Militar de Instrucción de 2do. Turno.(P).-

MICROFILMADO 18 JUL. 1984

24-5-72

B-1

E

MINISTERIO DE DEFENSA NACIONAL
S. I. D.

140290-8

Dep. I

Sub-Secc. A/N

Ficha Nro. ..... Confec. .....

(a)Susana

SIMONES MUÑOZ — Apellidos

Mary Luz — Nombres

DOCUMENTOS: C/C. ..... Serie ..... Nro. ..... C/I. 1.741.974 1.341.974. Nro. ..... Dpto.

OTROS DOC. ..... Pasaporte ..... Lib. Enrol. ..... etc.

NACIMIENTO: 23 Años (en 1972) Fecha ..... Lugar .....

DOMICILIO Tomás Gomensoro Nro. 3244. Calle ..... Nro. ..... Teléf.

PROFESION U OCUPACION: .....

LUGAR: ..... CARGO: .....

IDEOLOGIA POLITICA: ..... CLASIFICACION: .....

DATOS COMPLEMENTARIOS: Casada (en trámite de divorcio) Est. Civil ..... Conyuge ..... Hijos

Otros familiares

Fecha	Documentos	140290 ANTECEDENTES A REGISTRAR
3-5-72	988	En la finca de Tomás Gomensoro al efectuarse una inspección se pudo comprobar que debajo de una cómoda había un "Berretín" donde se encontró gran cantidad de medicamentos y material, como libretas, pelúcas, manuales, mimiógrafo casero, reglamentos, de tiros etc. En dicha finca se montó una "ratonera" deteniéndose cuando ingresaba a la misma, a la persona mencionada y a Heber Guillermo DE MELLO BALVERDE.(AA)
1/5/72.	J.P.M..P.M.	
	Doc.1439.	
9/7/72 P.P.I. (H)	D.1954 E.M.G.E.	
Jul/72	2685 JPM_PM	Detenida el día 5/6/72. Fue procesada en el mesde Julio de 1972,por los delitos tipificados "Atentado a la Constitución engrado de conspiración","Asociación para delinquir" y "Encubrimiento de auto evación". (OO).
3.5.72	Doc.3061 UNI154	Se halla en la D.N.II. en calidad de detenido.- (JJ)
23/10/72.	D.3705.R.	D.Su nombre figura en la Relación de Detenidos,pertenece a la Cel.10.- (II) Eval. A-2 (BB).-
7/11/72.	Doc.4173.	Se encuentra recluida en la Carcel de Mujeres.(bb).
23/5/1972	D.1090 J.P.M.	- Permanece en la D.N.II.,a disposición de la Fuerza Aérea.-(C.C)
31.5.72	D.1218 JPM. PD	Indica lo mismo que el documento anterior.- (OO).-

FICHA COMPLEMENTARIA

SIMONES, MUÑOZ Mary Luz

R3

DOCUMENTO		140290 ANTECEDENTES
Fecha	Origen	
14.6.72	Doc.1461 JPM (PD)	-Según se informa fue procesada por el Sr. Juez Militar de 1er. Turno y trasladada a Cárcel Central. El procedimiento correspondiente fue realizado por personal de la Fuerza Aérea.- (∞)
4-4-1973	D.848 P.E.I.	-Daba cobertura en el local "EL VIADUCTO" en Tomás Gomenzoro y Sancho Panza, cuando fué capturado en 1972.-(C.C)
7.1.974	Doc.4553 P.E.I.	-Según se informa fue procesada por la Justicia Militar el 23 de Noviembre de 1973.-(00)
23.11.973	Doc.4066 Cdo.FF.CC Nro.990	Se dictó sentencia por los Juzgados Militares de 1a. Instancia el 19.2.973 por los delitos de "Atentado contra la Constitución","Conspiración seguida de actos preparatorios","Autoevasión","Encubrimiento" y "Asociación para delinquir" con 4 años de Penitenciaría.- (00)
22.5.76 PD. 7 a 7	706	18.5.76 -Registra entrada en la DNII al haber sido liberada de la Carcel de Mujeres.- (DD)

FICHA COMPLEMENTARIA

DOCUMENTO		140290 ANTECEDENTES B4
Fecha	Origen	
16.02.82	D.6004/81/ J9	-Se encuentra comprendido en el Art.1o. literal b) del Acto Institucional No.4,por haber sido procesado el 6 / 6 /72 por los delitos previstos en. C.P.M. — C.P.O. 132 inc 6 y 137, 150, 197, 184 EVALUACION A-1 (LA)
12.7.83	24745/83 Pag.38	-3.3.83-Figura en una relación de liberados, procedente de la P.M.E..Detenido el 1.5.72, liberado el 21.5.76.(Indica 1) Eval A-1 (V)
12.7.83	24862/83 Pag.27	-8.3.83-Indica Idem al Doc. 24745/83.- Eval A-1 (V)

MICROFILMADO 13 JUL. 1984

E1

MINISTERIO DE DEFENSA NACIONAL
S. I. D.

140291-6

Dep. I Secc. I
Sub Secc. A/N
Ficha Nro. ____ Confec. 26/I/76

SIMONES MUÑOZ (I) — Raquel
Apellidos — Nombres

DOCUMENTOS: C/C ..... C/I. .....
Serie Nro. Nro. Dpto.

OTROS DOC. .....
Pasaporte Lib. Enrol. etc.

NACIMIENTO: 2.9.44 31 años (2)
Fecha Lugar

DOMICILIO: ~~Vázquez 1315~~
Calle Nro. Teléf. Ciudad o Localidad

PROFESION U OCUPACION: .....

LUGAR: ..... CARGO: .....

IDEOLOGIA POLITICA: COMUNISTA CLASIFICACION: U.J.C.

DATOS COMPLEMENTARIOS: .....
Est. Civil 18/7/54 Cónyuge Hijos

Otros familiares

Fecha	Documentos	140291 ANTECEDENTES A REGISTRAR
17/12/75	D.2117	Afiliada a la Seccional Cordón de la proscripta U.J.C. de acuerdo a una lista de integrantes de la misma capturada recientemente en un "berretín del domicilio de MARIA DEL ROSARIO GONZALEZ SCAYOLA de FERNANDEZ. Afiliada Nro. 9434.- Eval. A-1.-(J)
7.4.77.	Doc 0300	-Figura en una relación de ciudadanos Uruguayos que abandonaron la República Argentina,como refugiados al amparo del Comité Internacional para la Migración Europea(C.I.M.E.)entre el 26.12.1973 y el 27.2.77.- Viajó el día 29.7.76.con destino a Cuba.- Evaluación A-1 (ind 1 y 2) (JJ)
12.7.83	18347/82 Pag.56	-1.9.82-Indica Idem al Doc.300/77.-Eval A-2 (V)

MICROFILMADO 13 JUL. 1984

SERVICIO DE INFORMACION
DE DEFENSA
Dep. I

MINISTERIO DE DEFENSA NACIONAL
SERVICIO DE INFORMACION DE DEFENSA
M / F
I. A. 140292

B-1
..... Sección
Act. Ant. Nac.
Ficha Nº [redacted]

Nombres y Apellidos: SIMONET Adriana

Fecha de Nacimiento: .....

Lugar de Nacimiento: .....
(País - Ciudad o Localidad - etc.)

Cred. Cív.: Serie ..... Nº ..... Ced. Identidad: .....

Otros documentos: .....
(Pasaporte - Libreta Enrolam. - etc.)

FOTO

Domicilio: .....
(Ciudad o Localidad) (Calle) Nº Teléf.

Filiación

Edad aparente ..... Color del Cutis .....

Color del Cabello ..... Estatura Aproximada .....

Complexión ..... Aspecto Social .....

Señas particulares .....

.....

Ficha confeccionada en Montevideo el 2 de agosto de 1966

14.029 2

ACTIVIDADES

(1) **Laborales:** Profesión actriz Lugar de trabajo .....

Cargo ..... Antigüedad .....

Otras Actividades .....

.....

(2) **Políticas:** Ideología ..... Actuación .....

Antecedentes .....

Antecedentes familiares .....

(3) **Sociales:** Estado Civil ..... Religión ..... Figuración .....

Grado Instrucción ..... Lugares que frecuenta .....

(4) **Económicas:** Situación ..... Capital aprox. ..... Vehículo .....
marca y Nº

Otros datos .....

Datos Complementarios .....

Apreciación Personal Gral. .....

.....

.....

FICHA COMPLEMENTARIA

Documento		140292 Antecedentes
Fecha	Origen	
16/11/1965	75/2732	Firmante de un manifiesto de Docentes, Profesionales y Artistas en contra de las Medidas de Pronta Seguridad.

MICROFILMADO 13 JUL. 1994

Fa 1 E

JUNTA DE COMANDANTES EN JEFE 140293-2

S. I. D.

Dep. I Secc. I

Sub Secc. A/N

Ficha Nro. ____ Confec. 29.6.72

SIMONET QUIROZ Alejandro Eduardo
Apellidos Nombres

(a) "EL PERRO

DOCUMENTOS: C/C Serie QAA 28901 (3) Nro. C/I. Nro. 25.055 (FLORIDA) (6) Dpto.

OTROS DOC. Pasaporte Lib. Enrol. etc.

NAC: 29-1-52 (10)

NACIMIENTO: 20 años (1972) Uruguay
Fecha Lugar

LUIS A. de HERRERA 4489 AP. 3 (9) 785 (5)

DOMICILIO: Amézaga 2209 esq. Cufré (1) GALLINAL (FLORIDA) (4)
Calle Nro. Teléf. Ciudad o Localidad

PROFESION U OCUPACION: Estudiante de la Facultad de Agronomía 1er. Año

LUGAR: CARGO:

IDEOLOGIA POLITICA: CLASIFICACION: [illegible]

DATOS COMPLEMENTARIOS: Soltero
Est. Civil Cónyuge Hijos

Hijo de: Herminia Consuelo QUIROS MARIN (6) Hermano: César Norberto (7)
Otros familiares

F3.2

Fecha	Documentos	140293 ANTECEDENTES A REGISTRAR
22.5.72	J.P.M.P. 1439	- Por datos obtenidos por los detenidos en el Departamento de Durazno, se identifican a elementos que integraban una célula de Florida, del M.L.N..- 22.5.72 es detenido junto a 24 personas;admitiendo haber usado el coche de su padre para efectuar contactos con otros integrantes del grupo. Realiza relevamientos de Cobranzas de UTE,participando en "contactos" con clandestinos.- (J).-
20.5.77	D.0475 OPM	- Figura en una nómina de privados de libertad en el ámbito del Ejército al 6.8.76 - Lugar de reclusión EMR 1.- Eval. A-1.- (MM).-
20.5.77 (P)	D.0475 OPM	- 29.5.72 - Detenido - 6.8.76 - Procesado.- Eval.A-1.- (P)
10.4.78	D.0404	- De acuerdo a Oficio No. 6031/78 de la OPM de fecha 15-2-78 figura en una nómina de liberados del E.M.R. 1, debiéndose presentar en el Bn. Ing. No. 2 de acuerdo a lo que establecen las "Normas Generales que rigen las actividades de civiles bajo responsabilidad del Ejército".- (S).
29.3.77 Libro EMR	D.0290 No.1	- 28.5.72 - Detenido por el Bn. Ing. No. 2 por pertenecer al "M.L.N." - Col 27 - Sector: Servicios.-

SIMONET QUIROZ Alejandro Eduardo Fs. 3

FECHA	DOCUMENTOS	140293 ANTECEDENTES A REGISTRAR
		Actividades Comprobadas: Volanteadas - Relevamientos.- Grado de Concientización: Convencido.- Grado de Seguridad: Normal.- Grado de Aislamiento: Normal.- Tipificación: "CONSPIRACION" - J.M.I. 1er* Turno.- 14.6.74 - Ingreso al E.M.R. No. 1.-
10.4.78	Doc.387	- Figura en relación de Movimientos de Recluídos al 31.1.78 Fué BAJA del EMIR.1 el 13.1.78.-CAUSA DEL MOVIMIENTO:Libertad Definitiva.-JUEZ:1ra.I.1er.T.-FECHA DE DETENIDO:19.4.72 ANTECEDENTES:Condena Compurgada;Art.132-6,150 CPO.-Eval.A-1
12.7.78	Doc.814	-Figura en relación de ALTAS al 31.5.78.ALTA al Reg.C.6.- Eval.A-1.- (i).
3.3.78 Of.37/DI/78 EMR1	D.0223	- 12.1.78 - Se establece que en la fecha fue puesto en libertad del E.M.R. No.1 en donde se encontraba detenido.-(S) 27/6/79 - Se contestó por Memo.(A)Nº1191 a la Of.Lab.ESMACO (Z).-
05.10.81 P.D.6a6	Doc.8414 Nº277/81	-04.10.81-De acuerdo a una información de que se estaría publicitando para el día 3.10.981, un festival de Humanidades en el Club Euskaro Español denominado "Humanidades canta", personal de la D.N.I.I. concurrió al lugar entrevistándose con el encargado de la cantina del mencionado Club, manifes

///...

B.4

FECHA	DOCUMENTOS	140293 ANTECEDENTES A RECISTRAR
		...///
		-tando el mismo que la persona firmante de la solicitud era familiar de uno de los integrantes de la Directiva, tratándose de Javier GARCIA AMADOZ quien al ser interrogado expresó que el causante, le había pedido si podía conseguir el citado Club, para realizar una comida con algunos estudiantes de la Facultad de Humanidades y Ciencias.Al concurrir al domicilio del actuante, se pudo establecer que el mismo no se encontraba en la finca.Eval.A-1.-Indica (1).-(JJ)
5.10.81 PD 278/81	8415	-5.10.81.- Por manifestaciones de Jorge Pablo GORRITI TOSCANO se establece que consiguió el local del Club Euskaro Español por intermedio del causante,ya que es su amigo,a quién conoce hace muchos años cuando él también vivía en la ciudad de Florida,siendo el causante amigo de Javier GARCIA,sobrino del Presidente del Club.Eval:A-1.(TT)
23.5.83	26425/35 al 37	Acta de fecha 30.5.72 por integrar el MLN.Declara vinculaciones con:Hermes FILOPINI,Juan Ramón OLALQUIAGA,Eduardo LORIER,Omar CABRERA BRIAN(a)"Iván",Carlos FERNANDEZ(a)"Pablo",Washington SANABRIA.-Eval:A-1 .Ind. 5 al 7 (00)

FECHA	DOCUMENTOS	140293 ANTECEDENTES A REGISTRAR	F3S
16.02.82	D. 5757/82	-Figura en una relacion de la Corte Electoral, de ciudadanos inscriptos en el Registro Civico Nacional, que se encuentran comprendidos en el Art. 1, Literal "B" del Acto Institucional No. 4, con prohibicion de ejercer el derecho de voto. (Procesados por delitos de "Lesa Nacion").EVALUACION A-1(VL) Indica (2) (3) (4)	
16.02.82	D.6004/81/064	-Se encuentra comprendido en el Art.1o. literal b) del Acto Institucional No.4,por haber sido procesado el 10 / 07 / 72 por los delitos previstos en. C.P.M. C.P.O. 137 EVALUACION A-1 (LA)	
2.12.82	22723	-30.11.82-Pasó a la clandestinidad, habiéndosele sido su Unidad de control el Reg.C.6.Eval: A-1 (M).-	
15.11.82	22188	Figura en una relación de "LL.VV" que no se han localizado en sus domicilios y lugares habituales en lo que ha transcurrido del presente año. Por manifestaciones de un familiar (esposa), el mencionado habría hecho abandono del País desconociendose destino. Eval.:A-1 (ME)	

FECHA	DOCUMENTOS	140293 ANTECEDENTES A REGISTRAR B.6
12.7.83	24734/83 Pag.01	-3.3.83-Indica Idem al Doc. 22723/82.-Eval A-1 (V) (Indica del 8 al 10)
12.7.83	24739/83 Pag.53	-3.3.83-Figura en una relación de libertades vigiladas categoría "C", procedente de la P.M.E..Unidad de control: Reg.C.6.Detenido el 19.4.72, liberado el 13.1.78, pertenece al P.C..- Eval A-1 (V)
12.7.83	24862/83 Pag.79	-8.3.83-Indica Idem al Doc. 24739/83.-Eval A-1 (V)
12.7.83	18378/82	-2.9.82-Ficha del E.M.R.1 establece:Detenido el 28.5.72, liberado el 12.1.78.Efectuó volanteadas y relevamientos, pertenece al M.L.N.COL.27, Sector Servicios.- Eval B-2 (V)
	29.11.83	Memo(A)2710/83 para Secundaria.-(i).
30.11.83	D.32545 Pag.31	- 12.X.83:En la fecha el Liceo Dptal.de Canelones "Tomás Berreta", extiende Certificado de Estudio a nombre del causante, donde consta que prestó juramente de Fidelidad a la Bandera Nacional en el año 1964, estableciéndose SUECIA como destino del mismo.- EVALUACION:A-1. (i).-
11.4.84	1382/79 pag.4	-En Consolidado de P.M.E. del 30.6.79 figura como: -Baja del Reg.C.6 por cese de "L.V.". Eval. 1(V)

MICROFILMADO 13 JUL. 1984

SERVICIO DE INFORMACION DE DEFENSA
Dep. 1

MINISTERIO DE DEFENSA NACIONAL — M / F
SERVICIO DE INFORMACION DE DEFENSA
Ficha Nº 140294-0

confeccionada el 25-I-66

Sección .....

Apellidos SIMONET CARVALLO

Nombres Horacio Isidro

Fecha de Nacimiento: 7 de Enero de 1940

Lugar de Nacimiento: 1a.Secc.de Salto

Cred. Civ.: A.R.A.8342 Ced. Identidad: 43.231 de Salto
Ⓐ 1.030.081

Prontuario: ..... F. Censal: .....

Padre: Isidro Félix Simonet Sañudo

Madre: María Celina Carvallo Esposa:Hedy D'Agostino

Domicilio: Palmar 2411 esq.Pedro Campbell Ciudad: Montevideo

Otros datos (Documentos y señas personales)

Auxiliar Desp. Importaciones de Casa Central del Banco República.

FICHA COMPLEMENTARIA

DOCUMENTO			ANTECEDENTES
Nº	FECHA	ORIGEN	140294
	1º-XII-65	B-68- D-3.-	-Fue detenido en oportunidad que se encontraba en una Asamblea dentro del Banco, siendo la misma violatoria de las Medidas Prontas de Seguridad existentes en ese momento.-
	23/7/68	B.18/23	- Detenido durante las Medidas Prontas de Seguridad y recibió Instrucción Militar en el Batallón de Infantería Nº 11(Minas).-Indica④

MICROFILMADO 19 JUL 1984

SERVICIO DE INTELIGENCIA
División I
(Seguridad)

MINISTERIO DE DEFENSA NACIONAL
SERVICIO DE INFORMACION DE DEFENSA
M / F
140295-7

FS1

..... Sección
Act. Ant. Nac. .....
Ficha N° 8/1203

Nombres y Apellidos: SIMONETTA Amabilio

Foto

Fecha de Nacimiento: .....

Lugar de Nacimiento: Uruguay
(País - Ciudad o Localidad - etc.)

Cred. Civ.: Serie NIB N.° 771 Ced. Identidad: .....

Otros documentos: .....
(Pasaporte - Libreta Enrolam. - etc.)

Domicilio: Nueva Palmira Juan J. Murguía s/n. (año 1948) .....
(Ciudad o Localidad) (Calle) (N.°) (Telef.)

Filiación:
Edad Aparente 42 años (1948) Color del Cutis blanco
Color del Cabello castaños Estatura Aproximada mediana
Complexión ..... Aspecto Social humilde
Señas particulares .....
.....

Ficha confeccionada en Montevideo el 14 de Junio de 1948.-

140295

F.S.D.

ACTIVIDADES

(1) Laborales: Profesión Albañil Lugar de trabajo .....

Cargo ..... Antigüedad .....

Otras Actividades .....

(2) Políticas: Ideología Comunista Actuación .....

Antecedentes 31.XII.945 ebriedad y escándalo.

Antecedentes familiares Norberta Cordobés(esposa),Amabilio,Iris,Aída, Primo,Adolfo,Gladys y Omar (hijos),Dionidio,Arturo,Primo y Teodoro (hnos.)

(3) Sociales: Estado Civil ..... Religión ..... Figuración .....

Grado Instrucción ..... Lugares que frecuenta .....

(4) Económicas: Situación ..... Capital aprox. ..... Vehículo ..... marca y N.o

Otros datos .....

Datos Complementarios .....

Apreciación Personal Gral. .....

SIMONETTA — FICHA COMPLEMENTARIA — Amabilio

Documento		140295 Antecedentes F.3
Fecha	Origen	
14.VI.948	Inf.Bn.I.4 F.Individual	Afiliado al Comunismo.Actúa en Nueva Palmira.
24-III-965	B-37-D-6	Sindicado como comunista en Nueva Palmira.-

MICROFILMADO 19 JUL. 1984

MINISTERIO DE DEFENSA NACIONAL

S. I. D.

140296-5

Dep. I Secc. I 61

Sub-Secc. A/N

Ficha Nº ..... Confec. .....

SIMONETTA SAMPEDRO — Rosa Blanca
Apellidos — Nombres

DOCUMENTOS: C|C (0) NIB 6072 C|I .....
Serie Nº Nº Dpto.

OTROS DOC.: .....
Pasaporte Lib. Enrol. etc.

NACIMIENTO: .....
Fecha Lugar

DOMICILIO: (2) Polanco ..... Colonia
Calle Nº Telef. Ciudad o Localidad

PROFESION U OCUPACION: .....

LUGAR: ..... CARGO .....

IDEOLOGIA POLITICA ..... CLASIFICACION (3) FIdeL

DATOS COMPLEMENTARIOS .....
Est. Civil [illegible] Conyuge Hijos

.....
otros familiares

Ficha confeccionada en Montevideo el 9 de diciembre de 1969

FECHA	DOCUMENTOS	140296 ANTECEDENTES A REGISTRAR	F.2
12-IV-67	19-12	Delegado de mesa del FIdeL en las elecciones de 1966 en Colonia Indica-①-②-③	

MICROFILMADO 13 JUL 1984

MINISTERIO DE DEFENSA NACIONAL
SERVICIO DE INFORMACION DE DEFENSA
M/F
14029723

F1

SERVICIO DE INTELIGENCIA
División I
(Seguridad)

Sección
Act. Ant. Nac.
Ficha N.º [illegible]

Nombres y Apellidos: SIMONETTA Teodoro

Fecha de Nacimiento:

Lugar de Nacimiento: Uruguay
(País - Ciudad o Localidad - etc.)

Cred. Civ.: Serie N.º Ced. Identidad:

Otros documentos:
(Pasaporte - Libreta Enrolam. - etc.)

Foto

Domicilio: Nueva Palmira
(Ciudad o Localidad) (Calle) (N.º) (Telef.)

Filiación
- Edad Aparente 46 años (948) Color del Cutis
- Color del Cabello Estatura Aproximada
- Complexión Aspecto Social
- Señas particulares

Ficha confeccionada en Montevideo el 3 de Julio de 1948.-

140297

F.S.D.

ACTIVIDADES

(1) Laborales: Profesión Hojalatero Lugar de trabajo .....

Cargo ..... Antigüedad .....

Otras Actividades .....

(2) Políticas: Ideología ..... Actuación .....

Antecedentes .....

Antecedentes familiares .....

(3) Sociales: Estado Civil ..... Religión ..... Figuración .....

Grado Instrucción ..... Lugares que frecuenta .....

(4) Económicas: Situación ..... Capital aprox. ..... Vehículo ..... marca y N.o

Otros datos .....

Datos Complementarios .....

Apreciación Personal Gral. .....

SIMONETTA — FICHA COMPLEMENTARIA — Teodoro

Documento		140297 Antecedentes	F.3
Fecha	Orígen		
3.VII.948	Inf.May.Martínez-M.Int.R.Negro	Dirigente comunista activo.	
14.VI.948	Inf.BnaI.4	Amabilio.Dionisio y Primo Simonetta (hermanos)	
15.VI.949	Inf.Bn.I.9	Hace meses de ausentó de la localidad,ignorándose su paradero,militó en la seccional de San Javier de donde fué expulsado por malversar dineros de l la causa,	
24-III-965	B-37-D-6	Sindicado como comunista Nueva Palmira.-	

MICROFILMADO 13 JUL. 1984

CONFECCIONADA EL 1º/IV/72

MINISTERIO DE DEFENSA NACIONAL
S. I. D.

140298-1 Dep. I Secc. I

P E

Sub-Secc. A/N

Ficha Nro. ..... Confec. .....

SIMONETTI CARBAJAL (Apellidos) DANIEL FERNANDO (Nombres)

DOCUMENTOS: C/C. BRA 20.349 (3) Serie Nro. 1.296.524 (1) Nro. Dpto.
1.196.594 (4)

OTROS DOC. ..... Pasaporte Lib. Enrol. etc.

NACIMIENTO: 21.07.49 (5) Fecha Mdeo.(6)URUGUAY Lugar

DOMICILIO: Juan MacColl 1879 Calle Nro. Avda.del Libertador 1881 bis ap.10 Teléf. Mdeo. (7) Ciudad o Localidad

PROFESION U OCUPACION: Comerciante (8)

LUGAR: ..... CARGO: .....

IDEOLOGIA POLITICA: ..... CLASIFICACION: .....

DATOS COMPLEMENTARIOS: Soltero Est. Civil Conyuge Hijos

Hijo de Hugo César y Blanca (2) Otros familiares

Fecha	Documentos	140298 ANTECEDENTES A REGISTRAR 15-2
11/XI/71	346/72	Se encontraba en un grupo de 15 personas del Club del Frente Amplio ubicado en la intersección de las calles Avda. Rivera y Pastoriza, que fueron detenidas luego de un atentado a balazos desde el mencionado Club a una caravana de la JUP. (JJ)
20.9.82 (R.E. 18.733)	19.456	Nov./71 - Fué detenido en la fecha recuperando su libertad por orden del Sr.Juez de Instrucción de 1er.Turno.-Eval.B2 Indica (1) y (2) (K)(EE)
8/9/82	18733	Figura en el 161 lugar de la lista ABR del Partido COLORADO Agrupación UNION BATLLISTA RADICAL Dpto. de MONTEVIDEO como candidato para integrar los Deliberantes Departamentales y Convenciones Nacionales en las Elecciones internas de los PP.PP. del 28 de Noviembre de 1982. (EE)(K) INDICA DEL ③ AL ⑧
17/X/82	— — —	Por Oficio Nº. 920 /82 el S.I.D. comunica a la Corte Electoral, que de acuerdo a las disposiciones vigentes, no existen objeciones para que el causante integre la lista de referencia. (EE)(K)

MICROFILMADO 13 JUL. 1984

MINISTERIO DE DEFENSA NACIONAL
S. I. D.

140299-P.

Dep. I Secc. I
Sub-Secc. G
Ficha Nº..... Confec....

SIMONETTI Jorge
Apellidos *Nombres*

DOCUMENTOS: C/C..... O/I.....
Serie *No.* *No.* *Dpto.*

OTROS DOC.: .....
Pasaporte *Lib. Enrol.* *etc.*

NACIMIENTO: ....
Fecha *Lugar*

DOMICILIO: .....
Calle *No.* *Telef* *Ciudad o Localidad*

PROFESION U OCUPACION: Estudiante de Preparatorios.

LUGAR:..... **CARGO**.....

IDEOLOGIA POLITICA..... **CLASIFICACION** Activista de derecha

DATOS COMPLEMENTARIOS .....

Est. Civil *Cónyuge* *Hijos*

.....
Otros Familieres

FECHA	DOCUMENTOS	140299 ANTECEDENTES A REGISTRAR	B-2
7/5/68	B76-D26'	Se postula en la lista Nº75, lema Superación. Sub-lema Agrupación de Estudiantes Liberales.- Para integrar el Consejo Ejecutivo de la Asoc. de Estudiantes de Preparatorios por el periodo 1968/69/ (V).-	

MICROFILMADO 19 JUL. 1968

f31

JUNTA DE COMANDANTES EN JEFE 140300-5

S. I. D.

Dep. I Secc. I

Sub Secc. A/N

Ficha Nº ..... Confec. .....

SINOUETTI ITURRALDE NELSO ALEJANDRO

Apellidos Nombres

AXX

DOCUMENTOS: C/C ..... Serie ..... Nº ..... C/I. ..... Nº ..... Dpto.

OTROS DOC. ..... Pasaporte ..... Idb. Enrol. ..... etc.

NACIMIENTO: ..... Fecha ..... Lugar

DOMICILIO: ..... Calle ..... Nº ..... Teléf. ..... Ciudad o Localidad

PROFESION U OCUPACION: .....

MICROFILMADO
13 JUL. 1984

LUGAR: ..... **CARGO:** .....

IDEOLOGIA POLITICA: ..... **CLASIFICACION:** .....

DATOS COMPLEMENTARIOS: ..... Est. Civil ..... Cónyuge ..... Hijos

..... Otros familiares

SERVICIO DE INTELIGENCIA

División I

(Seguridad)

MINISTERIO DE DEFENSA NACIONAL
SERVICIO DE INFORMACION DE DEFENSA
M/F
1403-013

Sección «G»

Gremios

Ficha N.º 72

Nombres y Apellidos: SIMONETTI Ruperto

Fecha y Lugar Nac.:

Cred. Civ.: Serie N.º Ced. Identidad:

Otros documentos:
(Pasaporte - Libreta Enrolam. - etc.)

Domicilio:
(Ciudad o Localidad) (Calle) (N.º) (Telef.)

Profesión: Funcionario de UTE (Mdeo.)

Cargo y Lugar: Secc. Nº 29.(Inspección y Vigilancia)

Ideol. Política: Actuación: DIRIGENTE

Datos Complementarios:

Apreciación General:

Ficha confeccionada: MONTEVIDEO 6 de AGOSTO de 1963.

Foto

FICHA COMPLEMENTARIA

Documento		Antecedentes
Fecha	Origen	140301
30/5/963.	Inf.Nº31.	Delegado Titular;de la Secc. Nº 29(Inspección y Vigilancia).-
6/3/63	B-77-D-301	-Figura en una relación de funcionarios de U.T.E. detenidos con motivo del conflicto ocasionado en dicho Ente.- (Eval.A-1)(LL).-

MICROFILMADO 13 JUL. 1984

FJ-1

MINISTERIO DE DEFENSA NACIONAL
S. I. D.

ficha confeccionada el 1 de Marzo de 1973

140302-1

Dep. I Secc. 1
Sub - Secc. G
Ficha Nro.____ Confec.____

SIMONETTI de SEVERINO — Apellidos
ZULMA — Nombres

DOCUMENTOS: C/C.____ Serie ____ Nro. C/I.____ Nro. ____ Dpto.

OTROS DOC. ____ Pasaporte ____ Lib. Enrol. ____ etc.

NACIMIENTO: ____ Fecha ____ Lugar

DOMICILIO: ____ Calle ____ Nro. ____ Teléf. ____ Ciudad o Localidad

PROFESION U OCUPACION: ____

LUGAR: ____ CARGO: ____

IDEOLOGIA POLITICA: ____ CLASIFICACION: ____

DATOS COMPLEMENTARIOS: ____ Est. Civil ____ Conyuge ____ Hijos

____ Otros familiares

Fecha	Documentos	140302 ANTECENDENTES A REGISTRAR	F5-L
8.2.73	73	Integrante de la Comisión de Damas del Comité Organizador de los Congresos Psiquiátricos en el Uruguay. El 1ero. de éstos Congresos se realizó en Punta del Este entre el 3 y 9 de Diciembre del año ppdo. Entre los diversos puntos tratados en el mismo se destaca el tema sobre tratos y torturas dados a los sediciosos en toda América Latina.-(EE)	

MICROFILMADO 13 JUL 1984

Ficha confeccionada el 8-5-1973

MINISTERIO DE DEFENSA NACIONAL
S. I. D.

140303-8

P E

Depto I Sec. 1
Sub-Secc. A/N
Ficha Nº_____ Confec._____

SIMONEZ MUÑOZ
Apellidos

Nombres

DOCUMENTOS: C/C._____ C/I._____
Serie Nro. Nro. Dpto.

OTROS DOC. _____
Pasaporte Lib. Enrol. etc.

NACIMIENTO: _____
Fecha Lugar

DOMICILIO: _____
Calle Nro. Teléf. Ciudad o Localidad

PROFESION U OCUPACION: _____

LUGAR: _____ **CARGO:** _____

IDEOLOGIA POLITICA: _____ **CLASIFICACION:** _____

DATOS COMPLEMENTARIOS: _____
Est. Civil Cónyuge Hijos

Hermano de la sediciosa Mary Luz SIMONEZ MUÑOZ
Otros familiares

Fecha	Documentos	140303 ANTECEDENTES A REGISTRAR	
4-4-1973	D.848 P.E.I.	- Por declaraciones de Mirta Zulema CELIBERTI ROSAS, como legal, estaría dando cobertura al local "VIADUCTO" de Ra Tomás Gomenzoro y Sancho Panza y por averiguaciones hec practicadas concurriría al mismo, el cuál no fué clausura do cuando fué capturado, limitándose solamente a ser relle hado el "berretín" y entregado.-(C.C)	

MICROFILMADO 13 JUL. 1984

Fg. 1

MINISTERIO DE DEFENSA NACIONAL
S. I. D.

140304-7

Dep. I Secc I
Sub-Secc. A/N Mont.
Ficha N.o ..... Confec 23-XII-970

SIMONIAN (1) Washington
Apellidos Nombres

DOCUMENTOS: C/C ..... C/I .....
Serie N o N.o Dpto.

OTROS DOC. .....
Pasaporte Lib. Enrol. etc.

NACIMIENTO .....
Fecha Lugar

DOMICILIO: .....
Calle N.o Teléf. Ciudad o Localidad

PROFESION U OCUPACION: .....

LUGAR: ..... CARGO: .....

IDEOLOGIA POLITICA ..... CLASIFICACION .....

DATOS COMPLEMENTARIOS .....
Est. Civil Conyuge Hijos

.....
Otros familiares

Fecha	Documentos	140304 ANTECEDENTES A REGISTRAR
10-XI-70	77/88	-Se indica(1).-Pertenecería al U.J.C.-Zona Pocitos.- Según figura en una lista de estudiantes del I.A.V.A; calificado como integrante de la U.J.C.-Eval. F-3.-(PP).-

MINISTERIO DE DEFENSA NACIONAL 140304

S. I. D.

Dep. I Secc. I

Sub-Secc. G-2 pic.

Ficha N.o..... Confec.....

SIMONIAN Washington

Apellidos Nombres

DOCUMENTOS: C/C..... C/I .....

Serie N.o N.o Dpto.

OTROS DOC. .....

Pasaporte Lib. Enrol. etc.

NACIMIENTO .....

Fecha Lugar

DOMICILIO: .....

Calle N.o Teléf. Ciudad o Localidad

PROFESION U OCUPACION: Estudiante del IAVA

LUGAR: ..... CARGO: .....

IDEOLOGIA POLITICA ..... CLASIFICACION ACTIVISTA

DATOS COMPLEMENTARIOS .....

Est. Civil [redacted]uge Hijos

otros familiares

Fecha	Documentos	140304 ANTECEDENTES A REGISTRAR	F. 4
10/11/70	B77 D88	-Se postula en la Lista Nº. 50 Lema IDEAS sub-lema "Una nueva agrupación por una asociación mejor" para integrar el Consejo Ejecutivo de la Asoc. de Estudiantes de Preparatorios, durante el período 1968/69.-	
27/5/68	B76-D23	Indica el mismo antecedente del documento B77-D88-10/11/70.-	

MICROFILMADO 13 JUL. 1984

MINISTERIO DE DEFENSA NACIONAL
SERVICIO DE INFORMACIONES DE DEFENSA

M/F

I.D. [illegible] 8139

140305-4 F.1 [illegible]

Fecha Montevideo, 17 de enero de 1949.-

Ficha N.º [redacted]

Nombre SIMONOV, Juan.

Nacionalidad Ruso.casado.

Profesión o actividad Chacarero-campesino. Agricultor (I)

Lugar de nacimiento

Documentos que posee

Domicilio San Javier (R.Negro). Teléf.

FOTO

FILIACION

Edad aparente 51 años. color del cutis de los cabellos

estatura aspecto social

señas particulares

[illegible]

140305

Fecha	Contenido
1) 17.I.949.-	Mf.Viejo.-
2) 15.VI.49.-	Mf.Bn.I.9.-
3) 17.VII.52.-	Justicia

F.D.

Lugares donde frecuenta .....

.....afiliado a .....

..... actividad política y donde actúa

COMUNISMO.

Antecedentes policiales .....

.....vehículos que posee o que guía

.....nombre y número de

personas que forman su familia Adela y María

hijas de 19 y 20 años respectivamente.-

DATOS COMPLEMENTARIOS

1) Elemento comunista que actúa en las colonias rusas de Ofir y San Javier, cercanas a Fray Bentos. Secretario del Sindicato Agrarios de esta localidades.-

2) Agente comunista activo, que es secundado por sus dos hijas.-

3) Se celebró en su chacra la Asamblea de Campesinos convocada por el Sindicato Agrario Comunista de San Javier.-(JC).-

2500-5-XII-51

SIMONOV, Juan

FECHA	DOCUMENTOS	140305 ANTECEDENTES A REGISTRAR	B-3
26-5-76	D.0723	Afiliado al Partido Comunista con el Nro. 1127, fecha ingreso: 4-3-46, seccional: San Javier. Eval: B-1 (M).- Indica (1).-	

MICROFILMADO 13 JUL. 1984

SERVICIO DE INFORMACION DE DEFENSA
División I

MINISTERIO DE DEFENSA NACIONAL
SERVICIO DE INFORMACION DE DEFENSA
M/F
I. A. 140306-2

.....Sección F1
Act. Ant. Nac.
Ficha Nº ~~1460~~

Nombres y Apellidos: SIMPEDRAGLIA Nelson

Fecha de Nacimiento:

Lugar de Nacimiento:
(País - Ciudad o Localidad - etc.)

Cred. Civ.: Serie ..... Nº ..... Ced. Identidad:

Otros documentos:
(Pasaporte - Libreta Enrolam. - etc.)

FOTO

Domicilio: Montevideo (Ciudad o Localidad) Barros Arana (Calle) 508 Apto.2. Nº Telef.

Filiación
- Edad Aparente ..... Color del Cutis .....
- Color del Cabello ..... Estatura Aproximada .....
- Complexión ..... Aspecto Social .....
- Señas particulares .....

Ficha confeccionada en Montevideo el 20 de octubre de 1966.-

140306

ACTIVIDADES

(1) **Laborales:** Profesión ..... Lugar de trabajo .....

Cargo ..... Antigüedad .....

Otras Actividades .....

(2) **Políticas:** Ideología ..... Actuación .....

Antecedentes .....

Antecedentes familiares .....

(3) **Sociales:** Estado Civil ..... Religión ..... Figuración .....

Grado Instrucción ..... Lugares que frecuenta .....

(4) **Económicas:** Situación ..... Capital aprox. ..... Vehículo .....
marca y Nº

Otros datos .....

Datos Complementarios .....

Apreciación Personal Gral. .....

INFORMACIÓN

FICHA COMPLEMENTARIA

Documento		140306 Antecedentes
Fecha	Origen	
VII/966	B-77-D-131	Domiciliado en la Calle Barros Arana No. 3[illegible] de la Ciudad de Montevideo.- Figura en una relación de personas [illegible] vinculadas al "Instituto Cultural [illegible] (I.C.U.CH.), del cual es suscriptor de [illegible] propaganda.-

MICROFILMADO 13 JUL [illegible]

SERVICIO DE INFORMACION DE DEFENSA

Dep. 1

140307-0

Confeccionado el 01 OCT 1975

V A R I O S

FOTO

Apellidos SIMUKAUSKAS

Nombres J.

Fecha de Nacimiento

Lugar de Nacimiento

Est. Civil

Cred Cívica Céd. Identidad

Otros Documentos

Ocupación

Padre

Madre

Domicilio Chile 3333 Ciudad Montevideo

Otros datos

~~20000~~

Imp. CHIESA Hnos. Ltda. 10.000 - 12 - 73

FICHA COMPLEMENTARIA

DOCUMENTO		140307 ANTECEDENTES
Fecha	Origen	
20.9,75	D. 1720	Figura en una nómina de personas que reciben material literario de tendencia izquierdista.- Evaluación B-2.-(I).-

MICROFILMADO 13 JUL. 1984

3 AGO 1974 61

MINISTERIO DE DEFENSA NACIONAL
S. I. D.

1403088 Dep. I Secc. I
Sub - Secc. G
Ficha Nro. ____ Confec. ____

SIN GUBIK — Apellidos
Armando José — Nombres

DOCUMENTOS: C/C. ____ Serie ____ Nro. ____ C/I. 1.224. 819 Nro. ____ Dpto. ____

OTROS DOC. ____ Pasaporte ____ Lib. Enrol. ____ etc. ____

NACIMIENTO: 16.8.953 Fecha — Montevideo Lugar

DOMICILIO: Burlich y Gestido Solar 8 Manzana 10 Lagomar
Calle — Nro. — Teléf. — Ciudad o Localidad

PROFESION U OCUPACION: Estudiante

LUGAR: Liceo Noc. Nº19 CARGO: ____

IDEOLOGIA POLITICA: ____ CLASIFICACION: ____

DATOS COMPLEMENTARIOS: ____ Est. Civil ____ Conyuge ____ Hijos

Hijo de Francisco José y Alexandra
Otros familiares

Fecha	Documentos	140308 ANTECEDENTES A REGISTRAR FBV
15.7.73	DNII	Fué detenido el 5.7.73 cuando atentaba contr un ómnibus de UCOT en Corrales y 8 de Octubre, liberado el 15.7.73. (K)

Ficha confeccionada el 8/7/74

MINISTERIO DE DEFENSA NACIONAL 140309

S. I. D. EXTREMISTA

RE 73

D... Sec. 1

... Sub ... /N

Ficha Nro. ..... Confec. _____

SIN GUDIK (Apellidos) ..... Armando José (Nombres) .....

DOCUMENTOS: C/C. ..... (Serie / Nro.) C/I. ..... (Nro. / Dpto.)

OTROS DOC. ..... (Pasaporte / Lib. Enrol. / etc.)

NACIMIENTO: 16.8.50 (Fecha) 22 años (I) (Lugar)

DOMICILIO: ..... (Calle / Nro. / Teléf. / Ciudad o Localidad)

PROFESION U OCUPACION: .....

LUGAR: ..... **CARGO:** .....

IDEOLOGIA POLITICA: ..... **CLASIFICACION:** .....

DATOS COMPLEMENTARIOS: ..... (Est. Civil / Cónyuge / Hijos)

..... (Otros familiares)

Fecha	Documentos	140308 ANTECEDENTES A REGISTRAR Fs/4
10/5/74	1109	Fech.det. 30 Abr.74 U.actual de Rec. BN.I.7 (VV)
10.12.76	D.1530	-Exilada en la Argentina.
13/11/76 (I)	Doc.1421.- Ev.B-2 (MM)	Con fecha 29.9.76 partió con destino a Suiza por intermedio de las Naciones Unidas. (TT).-
7.4.77.	Doc 0300	-Figura en una relación de ciudadanos Uruguayos que abandonaron la República Argentina, como refugiados al amparo del Comité Internacional para la Migración Europea(C.I.M.E.)entre el 26.12.1973 y el 27.2.77.- Viajó el día 29.9.76 con destino a Suiza.- Evaluación A-1 (JJ)
12.7.83	18347/82 Pag.56	-1.9.82-Indica idem al Doc. 300/77.- Eval A-2 (V)
9.7.74.	1694.	Figura en una nómina de viciles que se encuentran bajo la responsabilidad del Ejército, siendo evacuado con fecha 8 de junio de 1974 del M.C.FF.AA. al B.I.1.(CC).
22.7.74.	1824.	Figura en una nómina de viviles bajo la responsabilidad del Ejército. Con fecha 28.6.74.fue liberado del B.I.1.(VV).

MICROFILMADO 13 JUL. 1984

B1

JUNTA DE COMANDANTES EN JEFE

S. I. D.

140310-4

Dep. I Secc. I

Sub Secc. A/N

Ficha Nro. _____ Confec. 31-8-78

SINCHENKO — Apellidos

E steban — Nombres

DOCUMENTOS: C/C _____ Serie _____ Nro. _____ C/I. _____ Nro. _____ Dpto. _____

OTROS DOC. _____ Pasaporte _____ Lib. Enrol. _____ etc. _____

NACIMIENTO: _____ Fecha _____ Lugar _____

DOMICILIO: Sierra 1714 (Pensión) — Calle — Nro. — Teléf. — Río Negro — Ciudad o Localidad

PROFESION U OCUPACION: Albañil

LUGAR: SUNCA CARGO: _____

IDEOLOGIA POLITICA: _____ CLASIFICACION: _____

DATOS COMPLEMENTARIOS: _____ Est. Civil [illegible] Cónyuge _____ Hijos _____

_____ Otros familiares

Fecha	Documentos	140310 ANTECEDENTES A REGISTRAR	
4-6-76	Doc.0774	-Afiliaedo al Partido Comunista con el Nº8551,fecha de ingreso:27-9-58.Secc.Fray Bnetos. Eval.B-1 (V)	

MICROFILMADO 13 JUL. 1984

MINISTERIO DE DEFENSA NACIONAL

S. I. D. 1403112

Dep. I Secc. I 81

Sub-Secc. G

Ficha Nº ..... Confec. 3-9-68

SINDER — Apellidos

Marta — Nombres

DOCUMENTOS: C|C ..... Serie ..... Nº ..... C|I ..... Nº ..... Dpto.

OTROS DOC.: ..... Pasaporte ..... Lib. Enrol. ..... etc.

NACIMIENTO: ..... Fecha ..... Lugar

DOMICILIO: ..... Calle ..... Nº ..... Telef. ..... Ciudad o Localidad

PROFESION U OCUPACION: Estudiante

LUGAR: ..... **CARGO** .....

IDEOLOGIA POLITICA ..... **CLASIFICACION** .....

DATOS COMPLEMENTARIOS .....

Est. Civil ..... Cónyuge ..... Hijos

..... otros familiares

FECHA	DOCUMENTOS	1405 : 1 ANTECEDENTES A REGISTRAR	F.S.V
23-5-63	B/12D/2	-Integrante de la lista Nº15 de tendencia comunista, enlas elecciones para el Consejo Ejecutivo de la Asociación de Estudiantes de Preparatorios, durante el período de 1963/64.-	

MICROFILMADO 13 JUL. 1984

JUNTA DE COMANDANTES EN JEFE 140312 -0 19.02.82 Dep. I F51 E

S. I. D.

Sub Secc. A/N

Ficha Nº ..... Confec.

SINDIN GIMENEZ DE ROBAINA (1) Maria Gloria
Apellidos Nombres

DOCUMENTOS: C/C A.U.A. 3408 C/I. 1.494.188(2)
Serie Nº Nº Dpto.

OTROS DOC. .....
Pasaporte Lib. Enrol. etc.

NACIMIENTO: .....
Fecha Lugar

DOMICILIO: C.Braga 2752 Fco.Escardó 1468(3)
Calle Nº Telef. Ciudad o Localidad

PROFESION U OCUPACION: .....

LUGAR: ..... CARGO: .....

IDEOLOGIA POLITICA: ..... CLASIFICACION: M.L.N. P.V.P.(4)

DATOS COMPLEMENTARIOS: ..... [illegible]
Est. Civil Cónyuge Hijos

.....
Otros familiares

Fecha	Documentos	140312 ANTECEDENTES A REGISTRAR [52]
16.02.82	D. 5757/	-Figura en una relacion de la Corte Electoral, de ciudadanos inscriptos en el Registro Civico Nacional, que se encuentran comprendidos en el Art. 1, Literal "B" del Acto Institucional No. 4, con prohibicion de ejercer el derecho de voto. (Procesados por delitos de "Lesa Nacion").Eval.· A-1.(VL) Indica ( ) ( )
16.02.82	D.6004/81/ 59	-Se encuentra comprendido en el Art.lo. literal b) del Acto Institucional No.4,por haber sido procesado el 11/10/72 por los delitos previstos en. C.P.M. — C.P.O. 152 EVALUACION A-1 (LA) Judico ①
8.4.83.	25145/814-815	-07.02.71:Ocupó la Catedral Metropolitano. Evaluación:A-2. (KE)Indica 2 al 4.-
16.4.83.	25365/107	1971/1978-En información referente al M.L.N., obtenida por el Dpto. III/SID en este período, se establece: Que figura como libertad Vigilada , controlada por Gpo.45.- Eval:A-2 (KE)

SINDIN GIMENEZ María Gloria

FECHA	DOCUMENTOS	140312 ANTECEDENTES A REGISTRAR B3
13.7.83	24739/83 pag. 53	- 03.03.83- Figura en una relación [illegible] P.M.E. de Libertades Vigiladas categorías [illegible]. Unidad de control: Grp. A.5. Detenida el 21.[illegible]. Liberada 24.02.74. Pertenece al M.L.N. EVAL [illegible]
13.7.83	24862/83 pag. 79	- 08.03.83- Indica Idem al Doc. 24739/83, [illegible] fecha de liberada. Liberada 13.02.74. EVAL [illegible]

MICROFILMADO 13 JUL. [illegible]

140313-80

Fs. 1

SERVICIO DE INFORMACION DE DEFENSA

Dep. 1

V A R I O S

Confeccionado el 19/1/78.-

Apellidos SINEIRO RODRIGUEZ

Nombres Ana María(1)

Fecha de Nacimiento .....

Lugar de Nacimiento .....

Est. Civil .....

Cred. Cívica ..... Céd. Identidad .....

Otros Documentos .....

Ocupación .....

F O T O

Padre .....

Mad-e .....

Domicilio ..... Ciudad .....

Otros datos: .....

chiesa hnos. - 4 000 - 5/77

FICHA COMPLEMENTARIA

Fs. 2

DOCUMENTO		140313 ANTECEDENTES
Fecha	Origen	
31/10/77	Doc.Nº1137 Univ. de la República.-	Figura en una relación de investigaciones sumariales realizadas por la Universidad de la República en la Facultad de Humanidades por negarse a firmar la Declaración Jurada de Fe Democrática, la misma renunció según consta en el expediente Nº 9463/75 de la Universidad, el cual finalizó al 30/9/77. No lleva evaluación. (C).-
5.12.83	2161/80 Pág.07	17.12.80:Figura en una nómina de Docentes de la Facultad de Humanidades y Ciencias declarados cesantes en el período OCT/73 a la fecha.Causal: renuncia.- Eval:A-1(Indica 1)(AD)

MICROFILMADO 13 JUL. 1984

JUNTA DE COMANDANTES EN JEFE
S. I. D.

1405146 V

Dep. I

Ficha No. .....

SINEIRO RODRIGUEZ ..... Carlos Enrique .....
Apellidos Nombres

DOCUMENTOS: C/C. ..... C/I. 845.586-3 .....
Serie No. No. Dpto.

OTROS DOC. .....
Pasaporte Lib. Enrol. etc.

NACIMIENTO: 42 años en 1983 ..... Uruguay .....
Fecha Lugar

DOMICILIO: Avda. Córdoba Chalet Cardo Azul (Cantegril P.del Este) .....
Calle No. Teléf. Ciudad o Localidad

PROFESIÓN U OCUPACIÓN: Comerciante....Secretario .....

LUGAR: Confederación Empresarial del Uruguay CARGO: .....

IDEOLOGÍA POLÍTICA: ..... CLASIFICACIÓN: .....

DATOS COMPLEMENTARIOS Casado .....
Est. Civil Cónyuge Hijos

.....
Otros familiares

FECHA	DOCUMENTOS	140314 ANTECEDENTES A REGISTRAR	
14.6.83	27472/1 P.D.	-3.6.83.-Fue citado a raíz de la convocatoria realizada por la Confederación Empresarial del Uruguay para una reunión a realizarse el próximo 6 de los corrientes,habiéndosele notificado que no podrá realizarla por carecer de la correspondiente autorización.Eval: A-1.(TT)	

JUNTA DE COMANDANTES EN JEFE

S. I. D.

140314

Dep. I.

Ficha No. .....

SINEIRO ..... Carlos E. .....
Apellidos Nombres

DOCUMENTOS: C/C. ..... C/I. .....
Serie No. No. Dpto.

OTROS DOC. .....
Pasaporte Lib. Enrol. etc.

NACIMIENTO: .....
Fecha Lugar

DOMICILIO: .....
Calle No. Teléf. Ciudad o Localidad

PROFESIÓN U OCUPACIÓN: Secretario de la Asociación Empresarial del Uruguay

LUGAR: ..... CARGO: .....

IDEOLOGÍA POLÍTICA: ..... CLASIFICACIÓN: .....

DATOS COMPLEMENTARIOS .....
Est. Civil Cónyuge Hijos

.....
Otros familiares

FECHA	DOCUMENTOS	140314 ANTECEDENTES A REGISTRAR F.4
15.6.83.	27671/01, 02	6/6/83:Firmante en calidad de Secretario de una nota cursada por la "CONFEDERACION EMPRESARIAL DEL URUGUAY en la cual se pone en conocimiento de una reunión a realizarse en la sede de la misma en el #Edificio Uruguasito en 18 de Julio esq. Arenal Grande. Siendo el temario a tratar entre otros: la cesación de pagos a nivel interior del País. Instaurar el día del Comercio y la Industria ç fecha propuesta el 15 de Junio. Informe de la reunión de la Federación Rural.-Eval.A-2 (FE)

MICROFILMADO 13 JUL. 1984

B.1

MINISTERIO DE DEFENSA NACIONAL
S. I. D.

140315-3

Dep. I 4.10.74 Secc. I
Sub - Secc. G
Ficha Nro.____ Confec.____

SINESTA — Apellidos
Jacques — Nombres

DOCUMENTOS: C/C.____ Serie ____ Nro. C/I.____ Nro. ____ Dpto.

OTROS DOC. ____ Pasaporte ____ Lib. Enrol. ____ etc.

NACIMIENTO: ____ Fecha ____ Lugar

DOMICILIO: ____ Calle ____ Nro. ____ Teléf. Dpto. MONTEVIDEO Ciudad o Localidad

PROFESION U OCUPACION: Funcionario

LUGAR: A.N.C.A.P. CARGO: ____

IDEOLOGIA POLITICA: ____ CLASIFICACION: ____

DATOS COMPLEMENTARIOS: ____ Est. Civil ____ Conyuge ____ Hijos

____ Otros familiares -

52

Fecha	Documentos	140315 ANTECEDENTES A REGISTRAR
15.8.73	D. 2401	Figura en una nómina de socios de la Federación ANCAP.- Evaluación B-2.-(I).-

MICROFILMADO 13 JUL. 1984

F 1

MINISTERIO DE DEFENSA NACIONAL
S. I. D.

140316-1

Dep. I Secc. I
Sub-Secc. A/N
Ficha N.o..... Confec.....

SINFUENTE (Apellidos) **Carmelo** (Nombres)

DOCUMENTOS: C/C ..... (Serie, N.o) C/I ..... (N.o, Dpto.)

OTROS DOC. ..... (Pasaporte, Lib. Enrol., etc.)

NACIMIENTO ..... (Fecha, Lugar)

DOMICILIO: ..... (Calle, N.o, Teléf., Ciudad o Localidad)

PROFESION U OCUPACION: (1) **Jornalero**

LUGAR: ..... CARGO: .....

IDEOLOGIA POLITICA (2) **Comunista - UJC.-** CLASIFICACION (3) **Círculo Minas**
Carnet N°3161-Ingresó: 12/10/60

DATOS COMPLEMENTARIOS ..... (Est. Civil, Conyuge, Hijos)

..... (otros familiares)

Confeccionada: 17/III/70

Fecha	Documentos	140316 ANTECEDENTES A REGISTRAR
VI/1962	Mondel Nº164-Indica ① a/ ②	
31-V-968	B.44.D.7	Figura en una relación de simpatizantes del P.C.de MINAS

MICROFILMADO 13 JUL. 1984

MINISTERIO DE DEFENSA NACIONAL

S. I. D.

140317-8

Dep. I [redacted] Sec. I

Sub-Secc. G

Ficha Nº..... Confec.....

SINGARELLO LICHETTA Francisco

Apellidos Nombres

DOCUMENTOS: C/C ..... C/I —

Serie No. No. Dpto.

OTROS DOC.: .....

Pasaporte Lib. Enrol. etc.

NACIMIENTO: Lecce Italia 4/12/930.

Fecha Lugar

DOMICILIO: Oficial 7 Nº6770 Paso de la Arena

Calle No. Telef Ciudad o Localidad

PROFESION U OCUPACION: Empleado de ECSA desde 1965.

LUGAR: ..... CARGO .....

IDEOLOGIA POLITICA ..... CLASIFICACION Activista

DATOS COMPLEMENTARIOS .....

Est. Civil [redacted] Conyuge Hijos

Otros Familiares

FECHA	DOCUMENTOS	140317 ANTECEDENTES A REGISTRAR
[illegible].VI.70.	Bn.I.Nº8.	Ocupo la planta industrial junto a otros obreros en [illegible] de 1970.V.

MICROFILMADO 13 JUL. 1984

SERVICIO DE INTELIGENCIA
División I
(Seguridad)

MINISTERIO DE DEFENSA NACIONAL
SERVICIO DE INFORMACION DE DEFENSA
M / F
140318-7

Sección «A»
Act. Ant. Nac.
Ficha N.º [redacted]

Nombres y Apellidos: SINGER Elsa

Foto

Fecha de Nacimiento: .....

Lugar de Nacimiento: .....
(País - Ciudad o Localidad - etc.)

Cred. Civ.: Serie ..... N.º ..... Ced. Identidad: .....

Otros documentos: .....
(Pasaporte - Libreta Enrolam. - etc.)

Domicilio: .....
(Ciudad o Localidad) (Calle) (N.º) (Telef.)

Filiación
- Edad Aparente ..... Color del Cutis .....
- Color del Cabello ..... Estatura Aproximada .....
- Complexión ..... Aspecto Social .....
- Señas particulares .....
- [redacted]

Ficha confeccionada en Montevideo el 13 de agosto de 1963.-

140318

ACTIVIDADES

(1) Laborales: Profesión Est. Medicina ..... Lugar de trabajo .....

Cargo ..... Antigüedad .....

Otras Actividades .....

.....

(2) Políticas: Ideología ..... Actuación .....

Antecedentes .....

Antecedentes familiares .....

(3) Sociales: Estado Civil ..... Religión ..... Figuración .....

Grado Instrucción ..... Lugares que frecuenta .....

(4) Económicas: Situación ..... Capital aprox. ..... Vehículo ..... marca y N.o

Otros datos .....

Datos Complementarios .....

Apreciación Personal Gral. .....

.....

.....

[redacted] FICHA COMPLEMENTARIA Elsa F.3

Documento		140318 Antecedentes
Fecha	Origen	
30.XI.961	El Popular	Firmante de un manifiesto de universitarios por la Unión de las Izquierdas.
21.XII.961	El Popular	Propició acto del Partido Comunista.

MICROFILMADO 13 JUL. 1984

B1

JUNTA DE COMANDANTES EN JEFE

S. I. D.

140319 5

Dep. I Secc. I

Secc. A/N

Ficha No. ..... Confec. 23.5.83

SINGER SZTSJNIC ..... Isidoro .....
Apellidos Nombres

DOCUMENTOS: C/C. ..... **C/I.** 1.306.853 .....
Serie No. No. Dpto.

OTROS DOC. Carta Ciudadnía 68427 .....
Pasaporte Lib. Enrol. etc.

NACIMIENTO: 22.10.40 ..... Buenos Aires .....
Fecha Lugar

DOMICILIO: Bvar Artigas 628 Ap.902 .....
Calle No. Teléf. Ciudad o Localidad

PROFESIÓN U OCUPACIÓN: Arquitecto .....

LUGAR: ..... **CARGO:** .....

IDEOLOGÍA POLÍTICA: ..... **CLASIFICACIÓN:** .....

DATOS COMPLEMENTARIOS Casado Lilián FOJO CURI .....
Est. Civil Cónyuge Hijos

.....
Otros familiares

FECHA	DOCUMENTOS	140319 ANTECEDENTES A REGISTRAR
23.5.83	26425/38	Acta de fecha 19.3.75 por ser colaborador del M.L.N. Declara vinculaciones con:Conrado SAEZ,-Eval:A-1 (00

B-3

SERVICIO DE INFORMACION DE DEFENSA

Dep. 1

V A R I O S

140319 Confeccionado el 16/1/78.-

Apellidos SINGER

Nombres Isidoro

Fecha de Nacimiento .....

Lugar de Nacimiento .....

Est. Civil .....

Cred. Cívica ..... Céd. Identidad .....

Otros Documentos .....

Ocupación .....

F O T O

Padre .....

Madre .....

Domicilio ..... Ciudad .....

Otros datos: .....

.....

.....

chiesa hnos. - 4 000 - 5/77

FICHA COMPLEMENTARIA

FJ4

DOCUMENTO		140319 ANTECEDENTES
Fecha	Origen	
31/10/77	Doc.Nº1137 Univ. de la Rep.-	Figura en una relación de sumarios realizados por la Universidad de la República en la Facultad de Arquitectura por negarse a firmar la Declaración Jurada de Fe Democrática, el mismo renunció según consta en el expediente Nº 1381/75 de la Universidad, el cual finalizó al 30/9/77. No lleva evaluación. (C).-

MICROFILMADO 13 JUL. 1984

MINISTERIO DE DEFENSA NACIONAL

S. I. D.

1403203

Dep. I E 1 Secc. 1

Sub-Secc. C

Ficha Nº ..... Confec. .....

SINGER ARONOVICI (2) JUAN Adolfo (1)

Apellidos Nombres

DOCUMENTOS: C|C B.J.B.8261 (3) C|I 537.757 (4)

Serie Nº Nº Dpto.

OTROS DOC.: .....

Pasaporte Lib. Enrol. etc.

NACIMIENTO: 23/IX/935 Montevideo (5)

Fecha Lugar

Siracusa 2249 (1982) (6)

DOMICILIO: SIRIA 5947 50-11-89 .....

Calle Nº Telef. Ciudad o Localidad

PROFESION U OCUPACION: Industrial (7)

LUGAR: ..... CARGO Diputado

Partido Colorado/Pacheco-Singer/Nov/982 (9)

IDEOLOGIA POLITICA Colorado CLASIFICACION CONVENCIONAL (10)

DATOS COMPLEMENTARIOS CASADO (con Berta I. BATISTA LAZARGA)

Est. Civil Conyuge Hijos

Divorciado (8)

otros familiares

[redacted]1

FECHA	DOCUMENTOS	140320 ANTECEDENTES A REGISTRAR
1966	(5)	Electo Diputado por el partido Colorado período 1967/71.-
16/XI/68	75/370 (9)	Vota conjuntamente con diputados comunistas el Art.1º del proyecto sobre elecciones Universitarias y por el cual se establece la obligatoriedad del voto secreto para elecciones Universitarias.-
18/8/68	(6) 75/772	En la Cámara expone su voz de protesta por la intervensión Policial en la Universidad y Facultades.-
2/X/68	75/772 (7)	Interviene en la Sección de la Asamblea General en el cual se acusa á los legisladores ausentes, de impedir que se censure al Gobierno.-
dic.1968	75/772 (10)	Firma conjuntamente con otros legisladores el Proyecto de Ley de Amnistia que fuera presentada a la Cámara de Representantes.-
/XI/70	F-6 (19)	Presente un proyecto de minuta de comunicación al Poder Ejecutivo de apertura de relaciones diplomáticas y comerciales en todas las Naciones del Mundo.-
28/XI/68.	F-6 (8) "EL" "POPULAR"	Formula severa critica a la gestión de Gobierno al que acusa de seguir los dictados del "Fondo Monetario Internacional"(F.M.I.) que solo sirben para pauperizar a la población y traer mas miserias al País.-
9/1/69	(19)	Mantuvo una entrvista con el Presidente de la Asamblea General de Yugoeslavia(donde se encuentra invitado por la Comisión de Asuntos Exterieres de ese país) trtando temas relacionados con el desarrollo economico y politico de Yugoeslavia y Uruguay.-
23/1/69.	"EL" "POPULAR" (13)	Estuvo presente en el acto del sepelio de los restos del funcionario Municipal Arturo Recalde.- (II)

F-3

FECHA	DOCUMENTOS	140320 ANTECEDENTES A REGISTRAR
1971	(15)	No fue electo Diputado .- (II)
"		Electo Senador período 71/76.-
14/4/73	Inf.21 de la Direcc. (17)	Se le escuchó decir en voz baja que el DE 3"18 de julio"llegaría recien el martes 17 de abril,porque había demorado el regreso para poder crear las condiciones que permitiera la importación de autos a la tripulación.Expresó además que a bordo venían para el 2 máquinas de coser,1 televisor,1 tocadicos, y una máquina de ingeniería electrónica.,anif stó conjuntamente con Carrere - Sapriza tener temor,ya que el Sendor Ferreira Aldunate tiene conocimiento de que vienen bultos de ese tipo y tiene previsto concurrir con periodistas al puerto a esperar la llegada y solicitar se proceda a fiscalizar la carga del destructor por autoridades ajenas a la Armada.- E6
11/5/73	Inf.Direc. (18) F-6	En un panel televisivo,realisado en la noche del 10/V/73,habla un representante del nuevo grupo "Social Demócrata Colorado";- Dicho grupo,según se expresó,es liderado por el Dr.Singer,y se formó luego de la desaparición política del Dr.Glauco Segovia, de cuya fracción era el citado Senador.-(II)
15/6/72	D.1697	Su esposa Berta BATISTA LAZARGA,registra en este Dpto. antecedentes comunistas.Se encuentra vinculada sentimentalmente a Germán WEISTTEIN,y al Agr.Enrique ALVAREZ.- Indica 1.- (II)
4/7/72	D.1254	Berta Batista Lazarga habló con él para que no la persigan más,éste se le confesó Socialista-Nacionalista y le dijo que era amigo del Ministro Rovira que le hablaría.-(II)

F-4

FECHA	DOCUMENTOS	140320 ANTECEDENTES A REGISTRAR
19/10/73	"El Diario" (21)	Firmante de una declaración en la cual:"condenan enérgicamente la agresion perpetrada contra el Estado de Israel por los gobiernos de Egipto y Siria,que viene a reiterar la política de exterminio del Pueblo de Israel,claramente proclamada y llevada al terreno de las armas en tres oportunidades anteriormente". Acompañaron la firma los Sres.Caputi,Carrere Sapriza y Montaner.-(II)
16/X/73	D- 999 (19)	-Junto con los Senadores SAPELLI, JUDE, y Mario HEBER, se encontrarían tramitando una entrevista con la Junta de Comandantes en Jefe y Jefe del ES.MA.CO., con el fin de llegar a un acuerdo, según el cual se comprometerían a impulsar en el Parlamento los 19 puntos del Comunicado Nº 4, pero pedirían que no se presionara al Parlamento, particularmente en lo que tiene que ver con los desafueros.- ((FF)) EVALUACION: C - 3
23/10/73	Doc.3659 (22)	Perteneciente al grupo de Segovia.Participó en reuniones a principio de 1969,de políticos uruguayos y elementos de significación en la política argentina tendientes a imformar una candidatura "Progresista" para las próximas elecciones uruguayas.Las citadas se realizaban en la casa de José María Rosa,concurriendo entre otros:Emilio Gutierrez Herrero (Arg) "El Pocho" Michelini,Eduardo Campos,Peirano Facio,Rodriguez Fabregat y Mauricio Litman.-(II) F-6

FECHA	DOCUMENTOS	140320 ANTECEDENTES A REGISTRAR F5-5
22/8/72	75-0035 (16)	-Es uno de los firmantes en señal de adhesión al "Documento de Lima sobre los derechos de las minorias nacionales,", presentado por el Comité Uruguayo de Defensa de los Derechos Humanos, en la reciente Conferencia realizada en Lima (Perú).-Dicho documento hace referencia a los derechos de los Judios Sovieticos.-(PP).-
12/7/74	Doc.1825 (9)	Se encontraría vinculado al Mov."Voluntarios de Acción Social",con el cual se estaría cubriendo la formación de un Mov.de Nucleación Política que se ha dado en denominar "Frente Amplisimo".La presencia de los elementos que allí alternan,están sugiriendo fuertemente el concepto que se desprende de la mencionada denominación.Dicho Mov.(Voluntarios de Acción Social) está liderado por la Sra.Josefina Herrán Puig de Berdabaxxy,se desconose si tiene conocimiento de lo antedicho.-Las reuniones del mencionado Mov.,se realizarían en el local de "Manos del Uruguay"en la calle Reconquista y Juan C.Gómes.-Eval.B-2 (II)
21/1/75	Doc.250 (24)	Participó en una reunión el 13/XII/974,en el comedor de abajo del restorán "El Aguila",conjuntamente con Oscar Rachetti y Danilo Sena.-(II)B-2
13/VI/73	-1254 (20)	-Se sabe que su esposa Berta Batista , llegada de Cuba hace un mes, concurre a la ciudad de Paysandú el día 28/XI/971, para votar, pero también con órdenes de crear disturbios.-Fue alertado el Bn. I. 8 (Pdú).-EVALUACION: A - 1.- (U)

FECHA	DOCUMENTOS	140320 ANTECEDENTES A REGISTRAR B-6
		16/7/79-Se contestó Mem.(A) Nº 372/79 DEL C-2 ESMACO.-(U)
7.7.82	D.16655	Se establece que integra la Ex-Lista 515 del P.Colorado.Dicho agrupamiento integra la "Unión Colorada y Batllista",sector que responde al liderazgo de PACHECO ARECO y que se presentará en las elecciones internas,con una lista única por departamento.-Eval:A-1(AD).-
12.8.82	D-16822	-Ocupará el 2do. lugar en 2 listas del P.Colorado en Montevideo (Sector de PACHECO ARECO), para las elecciones internas de los Partidos Políticos de noviembre próximo.-(PP).-
24.8.82	18042/PD	-22.8.82.-Hizo uso de la palabra en un acto llevado a cabo por la "Acción Batllista con Pacheco-Siempre Unidos" en el Club de Bochas "Cambio de Mano".Eval:A-1.(TT)
01/9/982	18339 R.E.18236	- Junio/75- Se establece que el causante integra la Sociedad Anónima de la Editorial "Mayoría S.A."- 11/3/976 - Recibe material de literatura (1 ejemplar de correspondencia de Política Exterior)procedente de la Rep.Democrática Alemana, proscripto por Decreto 650/75. 20/8/77 - Se establece que una persona del mismo nombre(ex-político reeleccionista) integró una Comisión de Ex-Políticos profesionales que mantuvo una entrevista en la víspera con el Sr.TERENCE TODMAN, enviado especial del Presidente americano JIMMY CARTER.-

...////

FECHA	DOCUMENTOS	SINGER ARONOVICI ANTECEDENTES A REGISTRAR 140320 Juan Adolfo 15-7
	...///	7/X/67 - "Marcha", Sección "Cartas de los Lectores", es firmante de una nota de los miembros de las Cámaras de Senadores y Representantes de nuestro país, ante el juicio que se ha abierto en Bolivia, contra el ciudadano francés REGIS DEBRAY, el argentino CIRO BUSTOS y cutro bolivianos, donde expresan su reclamo de que respete la vida de los mismos y su aspiración de que rodee de las máximas garantías al juicio, no transformándose en los hechos, en una persecución ideológica.-
		02/X/981 - "La Mañana" Pág.2, integra el Comité Ejecutivo Nacional de la "Unión Colorada y Batllista" para la vuelta del Embajador JORGE PACHECO ARECO al país, en el proximo mes de May/82.- Evaluación: B - 2 (PP)(LG) Indica (1)
16/9/82	19286 R.E.18236	1/VII/81 - "El Día" de la fecha informa que el causante fue Desproscripto.- Diputado elegido en 1966 por Montevideo, Sub-lema "Frente Colorado de Unidad" lista 515. Senador en 1971, Sub-lema "Unión Nacional Reeleccionista", encabézó la lista.- Evaluación: A - 1 (PP)(LG)
		...///

FECHA	DOCUMENTOS	140320 ANTECEDENTES A REGISTRAR F-8
30/08/82	18236	Figura en el 2º lugar de la lista ABH del Partido Colorado Agrupación "Acción Bat por Id. democrat." Dpto. de Montevideo como candidato para integrar los Deliberantes partamentales y Convenciones Nacionales en las Elecciones internas de los PP.PP. del 28 de Noviembre de 1982. (PP LG) Judica del (2) al (1)
22/9/82	(R.E. 18234)	Por Oficio Nº. 666/82 el S.I.D. comunica a la Corte Electoral, que de acuerdo a las disposiciones vigentes, no existen objeciones para que el causante integre la lista de referencia. (PP LG)
29.9.82	20139	-Encontrándose comprendido en el Acto Institucional Nro.4 Art.3o.,con fecha 24.7.81, la Comisión Interpretativa lo declara excluído de Oficio de la proscripción política establecida en el referido Acto.Eval: A-1 (M).-
13.9.82	19012	-Figura en el 2º lugar de la lista BAX Agrupación "Acción Batllista por la victoria" del Partido Colorado por el Dpto. de Montevideo para las proximas elecciones internas del 28.11.82.- Oficio 941/D-I/82 (O-BA)

...ER ARONOVICI **FICHA COMPLEMENTARIA** Juan Adolfo

Documento		Antecedentes 140020 Fs-9
Fecha	Origen	
16-09-82-19216 T.		Figura en el 2º lugar de la lista 3CA del Partido COLORADO Agrupación ACCION BATLLISTA CON PACHECO SIEMPRE UNIDO Dpto. de MONTEVIDEO como candidato para integrar los Deliberantes Departamentales y Convenciones Nacionales en las Elecciones internas de los PP.PP. del 28 de Noviembre de 1982. (EE)
..-10-82-		**Por Oficio Nº. 940/82 el S.I.D. comunica a la Corte Electoral, que de acuerdo a las disposiciones vigentes, no existen objeciones para que el causante integre la lista de referencia. (E.E.)**
30.6.83	27475/48	15.5.83 - En la fecha se establece que: Conjuntamente con Pedro W. CERSOSIMO votaría en contra la moción que propicia las desproscripciones de dirigentes políticos, habiendo votado la mayoría del sector a favor. Según Manifestara CARRERE SAPRIZA esta actitud contraria se basó específicamente en aspectos relacionados con la redacción de la moción. Eval. A-1 (00)

FICHA COMPLEMENTARIA

Documento		140320 Antecedentes PR-10
Fecha	Origen	
4.4.84	8402179/5	26.3.84 - En da fecha se establece según informes de prensa que a las renuncias ya informadas dentro de la Unión Colorada y Batllista, se sumarían próximamente la del causante y la de Justino CARRERE SAPRIZA y Jaime MONTANER, por discrepancias con la conducción de PACHECO ARECO, a quien consideran carenciente de posibilidades en la escena política. Eval: 4-2 (00)
7.4.84	8492379/1	"ULTIMAS NOTICIAS" 3.4.84 - En su edición de la fecha realiza un reportaje al causante sobre la actual situación política de nuestro país y sobre los motivos de su alejamiento de la U.C.B. Espresando entre otros conceptos: "La UCB se muere por inacción. Se ha convertido en un comité para la postulación de PACHECO". Respecto a este líder afirma: "No informaba de nada. Nos enterabamos por los diarios lo que él había hecho" Más adelante agrega: "En lo personal, me agradaría acompañar la candidatura de SANGUINETTI. Pero debe ser la agrupación la que decida". Respecto al P. Nacional afirma que la posición de este es el resultado del fracaso de su gestión (haciendo referencia a la propuesta de elecciones indirectas) hora se enojan y dicen que no queremos nada. (00)

SINGER : Juan Adolfo.-

Céd. Ident. 140320 07211

Pasaporte

C. Cívica

C. Id. Interior

Ocupación

Organización

Domicilio Siria Nº. 5947.-(1976)

Datos Personales

DOC. 1935 24/5/84

F. 70 - 5.000 - 5/79

INICIADA EL DIA 6/6/75.-

B-12

OBSERVACIONES

Según memorandum Nº.16 del D-2 de la DNII, se establece que el titular integra la Sociedad Anónima de la Editorial "Mayoría SA.".Ver Cpta. 7798 de la secc.asunto.-wftm 20/V/976:Según Inf. del D-2 de fecha 11/III/976 recibe material de Literatura (1 Ej. de Correspondencia de "Política Exterior) procedente de la República Democrática Alemana, prescripto por el decreto Nº. 650/75.-Ver Asunto 2-4-6-45.-hc.- 13/8/976.- Según Informe del D-2 del 4/8/976, se establece que recibe material literario desde la R.D.A. (1 Boletín).- Ver ASUNTO 2-4-6-64.- mle.- 5/I/977:Según lista de fecha 6/XII/976 del D-2 de la D. N.I.I, recibe Boletín "Correspondencia de Política Exterior", editado por la Direc. de Prensa del Ministerio de RR.EE de la República DIA.- Publica entre otros el art.

...//

19935

215

140320

F 513

SINGER: Juan Adolfo.- Hoja 2.-

OBSERVACIONES

F. 210 - 10/60 - XI/74

/.... "La R.D.A. y Cuba Socialista profundizan su colaboración multifacética".-Ver Asunto 16-4- -15-hc. 20/4/977: Según el Mem. Nro. 103, del 7/2/77, del Dpto. 2, el titular es destinatario de material literario procedente de la "RDA", proscripto por el Decreto Nro. 650. VER ASUNTO 2-4-6-75- GEP.- 26/VI/977: Según Inf. del D-2 de la D.N.I.I, de fecha 28/III/977, figura como destinatario de material prescripto por el decreto Nº. 650/75.-Ver Asunto 2-4-6-75.-hc.-8/7/977:- Según informe del D-2 de la DNII, de fecha 24/5/977, es destinatario de material incautado(Bol.de Correspondencia de Política Exterior), proscripto por el Decreto Nro.650/75.-Ver Asunto 2-4-6-75.lvf.-15/7/977:- Según informe del D-2 de la DNII, de fecha 22/6/77, continua siendo destinatario de material proscripto por el Decreto 650/75.-Ver Asunto 2-4-6-75.lvf.- 20/8/77: Se establece que una

19935

3/5

OBSERVACIONES F. 210 - 10.000 - XI|74

FS-14

persona del mismo nombre -ex-politico reeleccionista-, integró una comision de ex-politicos profesionales que mantuvo una entrevista, en la vispera, con el Sr. Terence TOBMAN, enviado especial del Pte. norteamericano Jimmy CARTER. Ver Informe de Prensa 210/77 P-1, del 20/9/77.-fps.- 27/9/979:-E-3/10.421/jea.-//19/11/980:Figura en una nómina a la Cámara de Senadores, de fecha -- 7/-5/973, en la 41a.Legislatura del 2do.Período Ordinario Ver ASUNTO No.14--9.-ffoo.- 25/V/981:- Según Marcha del 7/X/967, Sección Carta de los Lectores:-firmante de una nota, de los miembros de las Cámaras de Senadores y Representantes de nuestro país, ante el juicio que se ha abierto en Bolivia contra el ciudadano francés Régis DEBRAY, el argentino Ciro BUSTOS y cuatro bolivianos, donde expresan su reclamo de que se respete la vida de los mismos y su aspi-

1993

45..11..

SINGER : Juan Adolfo.- Hoja No-3.-

OBSERVACIONES :

140320

ración de que se rodeen de las máximas garantías al juicio, no transformándose en los hechos, en una persecusión ideológica.-Ver Asunto 2-4-1-51.-lLEYva.-30/11/81:-La Mañana del 2/10/81 P.2,informa que integra el Comité Ejecutivo Nacional de la Unión Colorada y Batllista para la vuelta del Embajador Jorge Pacheco Areco al país en el próximo mes de mayo de (1982).-Ver Asunto 9-1-2-60.-lvb.-

18935

515

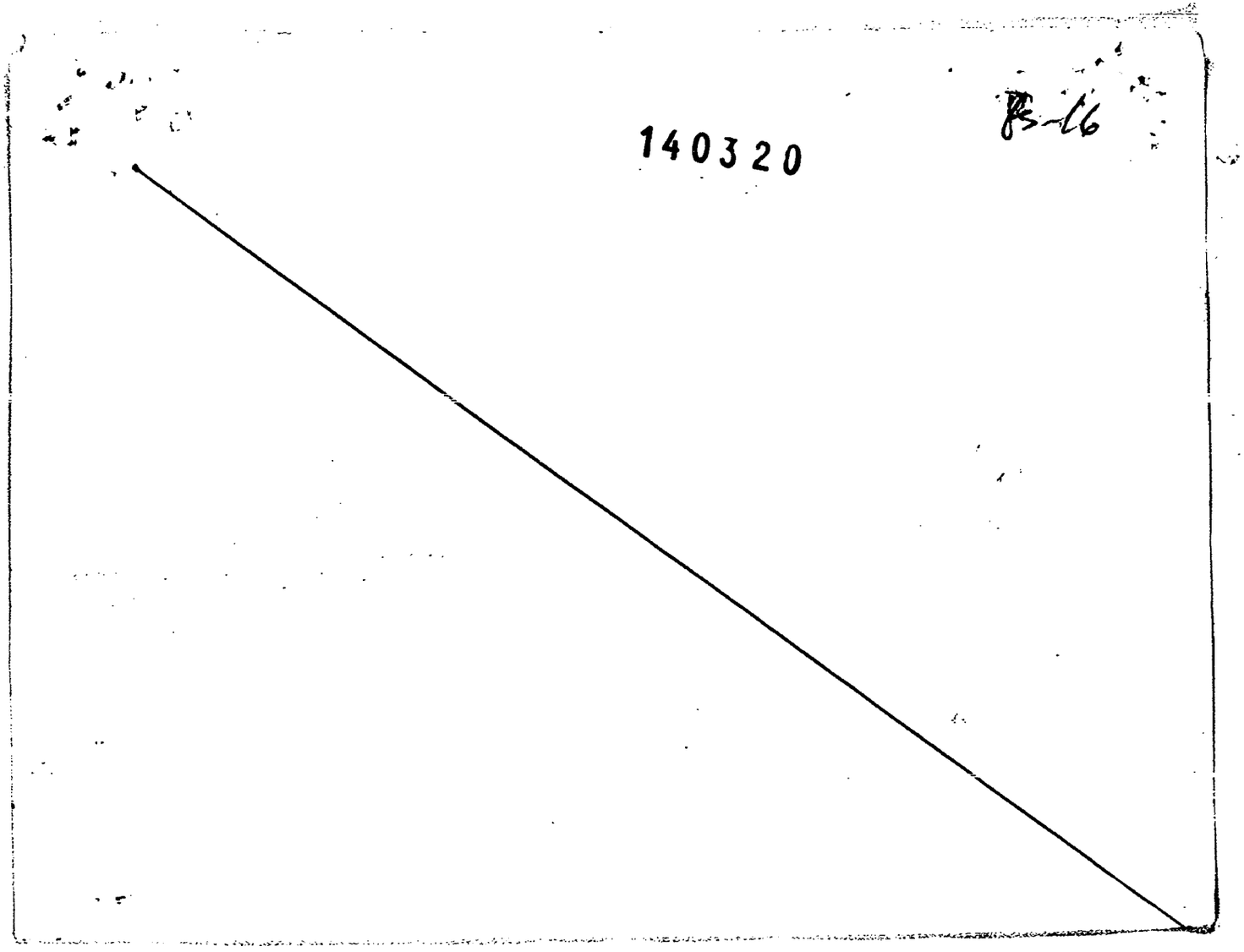
140320
B-16

FICHA COMPLEMENTARIA

Documento		140320 Antecedentes B-17
Fecha	Origen	
14/9/982	D.19079	Figura en la lista BAQ, candidato Nº 2, agrupación "Acción Batllista por la Democracia", para las elecciones internas de los PP.PP. el 28 de Noviembre de 1982.- (MS) (LG).-
16/09/82	D.19319	Figura en la Lista BAD, Candidato No. 3., agrupación "Acción Batllista con la Unidad", para las elecciones internas de los PP.PP. el 28 de Noviembre de 1982. (P) (UU)
13/1/83	23691/067	Electo 1 Suplente del Organo Deliberante Nacional del Partido Colorado por el Departamento de Montevideo Hoja de Votación B.A.D. de acuerdo al resultado de las Elecciones Internas de los Partidos Políticos habilitados, efectuadas el 28-XI-82. — Ref. A-1 (BB).
13/1/83	23691/067	Electo 2 Titulares del Organo Deliberante Nacional del Partido Colorado por el Departamento de Montevideo Hoja de Votación B.A.D. de acuerdo al resultado de las Elecciones Internas de los Partidos Políticos habilitados, efectuadas el 28-XI-82. — Ref. A-1 (BB). Fueron 9 y 10.

FICHA COMPLEMENTARIA

Documento		Antecedentes 140329 FE-18
Fecha	Origen	
13-12-83	32644/001	Según lo publicado por el diario "EL DIARIO" del 26-11-83, el Comité Ejecutivo Nacional del Partido Colorado considerará en la próxima reunión, la propuesta formulada por el causante, en el sentido que la Unión Colorada y Batllista evalue la línea económica que sigue el actual gobierno. (SI)
6.4.84	8402360/1	"BUSQUEDA" - En su edición de fecha 4.4.84 informa que el causante y Justino CARRERE SAPRIZA se desvincularon formalmente de la UCB.(OO)
7.4.84	8402355/5	4.4.84 - En la fecha se establece que Jorge BATLLE mantuvo contactos con el causante y con Justino CARRERE SAPRIZA.Eval:A-1 (OO)

SERVICIO DE INFORMACION DE DEFENSA
Dep. I

140320

Confeccionado el 21 de [illegible]

VARIOS

Apellidos SINGER

Nombres Juan Adolfo

Fecha de Nacimiento

Lugar de Nacimiento

Est. Civil

Cred. Cívica Céd. Identidad

Otros Documentos

Ocupación Redactor responsable de ACCION-

Padre

Madre

Domicilio Ciudad

Otros datos

FICHA COMPLEMENTARIA

DOCUMENTO		ANTECEDENTES 140320
Fecha	Origen	
4-IX-964.- "Marcha".-	B.75-(1).- D.176.-	En la fecha hace declaraciones por las cuales se declara contrario a la Ruptura de Relaciones de nuestro País con Cuba.-
[illegible]-IX-964.- "Acción".-	B.75-(1).- D.405.-	Aparece en nota gráfica motivada por la visita de Corresponsal de la agencia oficial de [illegible] de Yugoeslavia, para la América del Sur.-
[illegible]-[illegible]-965.- "Acción".-	B.75-(1).- D.128.-	Este Diario publica su fotografía junto al Sr. Miguel Angel Martínez, Sctrio. Gral. Adj. de la [illegible] Internacional de Juventudes Socialistas, que [illegible] durante su gira por América Latina, en nuestro [illegible] tomó contacto con dirigentes jóvenes de la [illegible] (Batllista).-
[illegible]/XII/1965.-	75/2729.-	En el diario "Acción" de la fecha, se dá a publicidad la carta del reseñado dirigida al Director del mismo, Dr. Jorge Batlle Ibáñez, exponiendo [illegible] como Redactor responsable, la cual hace a fin de dedicarse con total dedicación a la lucha [illegible] por la Unión de la 15 y de todo el Partido [illegible]
[illegible]/enero/969.-	B.75/D.482	Efectuó declaraciones a "El Popular", sobre el [illegible] Proyecto de Amnistía, manifestándose a favor del mismo.-

B Juan Adolfo (2)

FICHA COMPLEMENTARIA

Documento Fecha	Origen	140320 ANTECEDENTES T & U
28/NOV/977 Inf. Sr. Sub-Director SID Cnel. N. VIAR.-	1227	-28/NOV/977.- En la fecha, se encontraba en un Restoran, almorzando con el Jefe de Misión de la República de Alemania Este (comunista).- (FF) Evaluación: A - 1
		(25) 16/7/79-Se contestó Mem.(A) Nº 372/79 del C-2 ESMACO.-(U)
20.5.82.	D.14990	Es mencionado en la página180 del libro "EL COMUNISMO EN URUGUAY", es invitado para viajar a Alemania Oriental por intermedio de ICURDA.- Eval.A-1.-(FE)
12.8.82	D-17822	-Ocupará el 2do.lugar en 2 listas de 9 del P Colorado en Montevideo (Sector de PACHECO ARECO), para las elecciones internas de los Partido Políticos en noviembre próximo.-(PP).-

FICHA COMPLEMENTARIA

Documento		140320 ANTECEDENTES Fs 22
Fecha	Origen	
24.8.82	D.18059	Las cuatro listas propiciadas por el causante, son unas de las 8 listas de convencionales del "pachequismo" capitalino, que se han definido, para las elecciones internas, sindo todas ellas encabezadas por Jorge PACHECO ARECO.-Eval:A-1(AD)
20.12.83	32588/004	23.11.83; En la fecha se establece que el causante Presentó una moción al Comité Ejecutivo de la Unión Colorada y Batllista replanteando la situación de los Consejeros de Estado que integran la agrupación y criticando duramente el actual modelo económico del país. Eval A-1 (BR).-
23.2.84	8400261/29	Indica idem d c. anterior. Eval:A-1 (00)
28.3.84	8401998/005	21.3.84 Se establece que según lo publicado por "CONVICCION" del 15.3.84, se maneja la posibilidad de que se desvincule de la "UNION COLORADA Y BATLLISTA", pasado a "UNIDAD Y REFORMA". Eval. A-1 (SI)

JUAN ADOLFO SINGER ADONOVICI

Fecha	Documentos	140320 140320-3 ANTECEDENTES A REGISTRAR Fs.23
24.5.84	8403400/4 y 5	16.5.84 - En la fecha se establece que Jesús FERNANDEZ, Bernardino RIVEIRO, Carlos MAUTONE y Félix GAMALLO expresaron su alejamiento de la Unión Colorada y Batllista y su respaldo al causante, quien recientemente otorgara su apoyo a Unidad y Reforma. Val: A-1 (00)

MICROFILMADO 13 JUL 1984

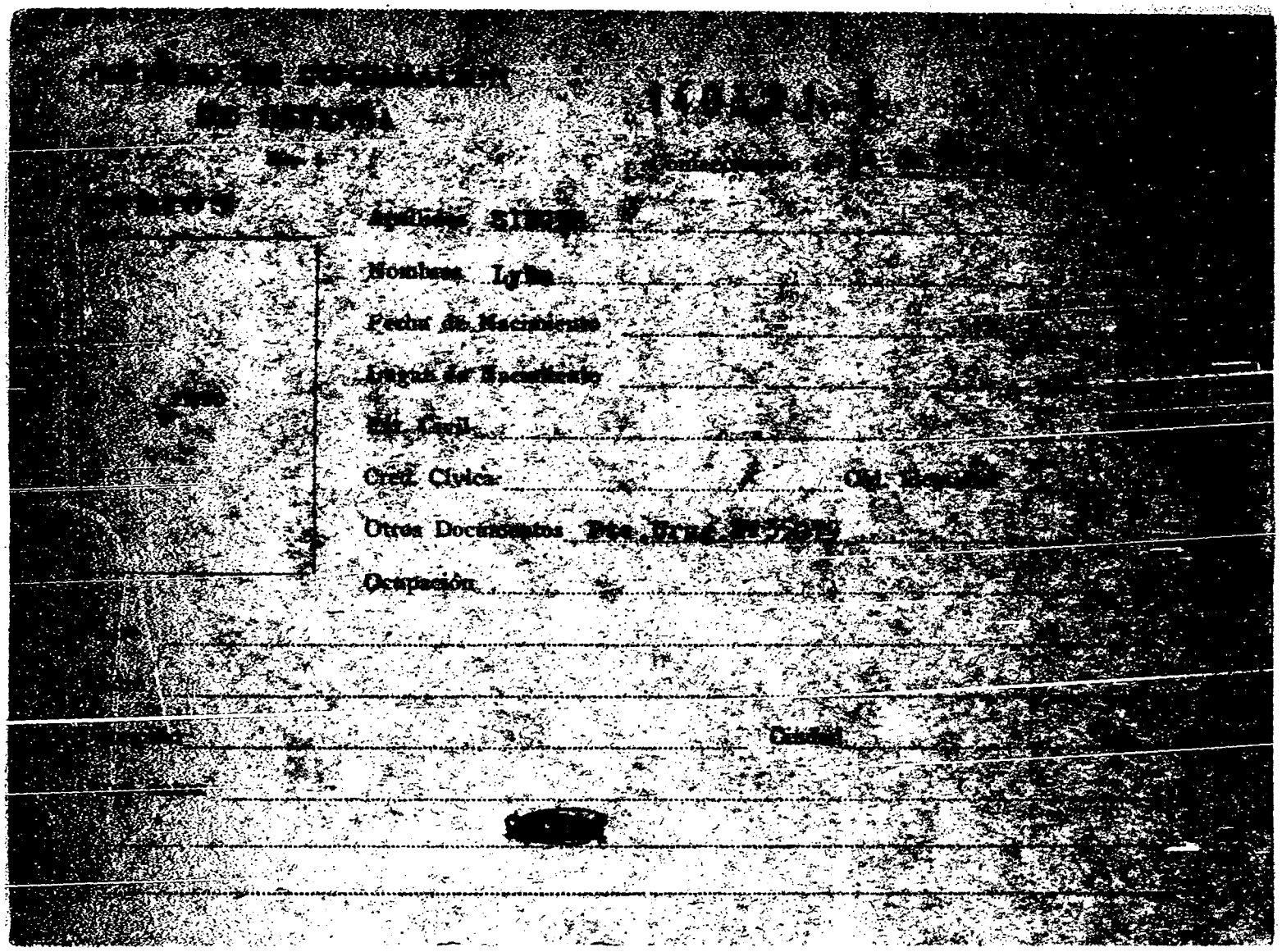

FICHA COMPLEMENTARIA

DOCUMENTO		140321 ANTECEDENTES
Fecha	Origen	
[illegible]/VII/66	LP/PM	En el día de ayer, llegó procedente de [illegible] ta vima checa y rusa) vía [illegible]

MICROFILMADO [illegible]

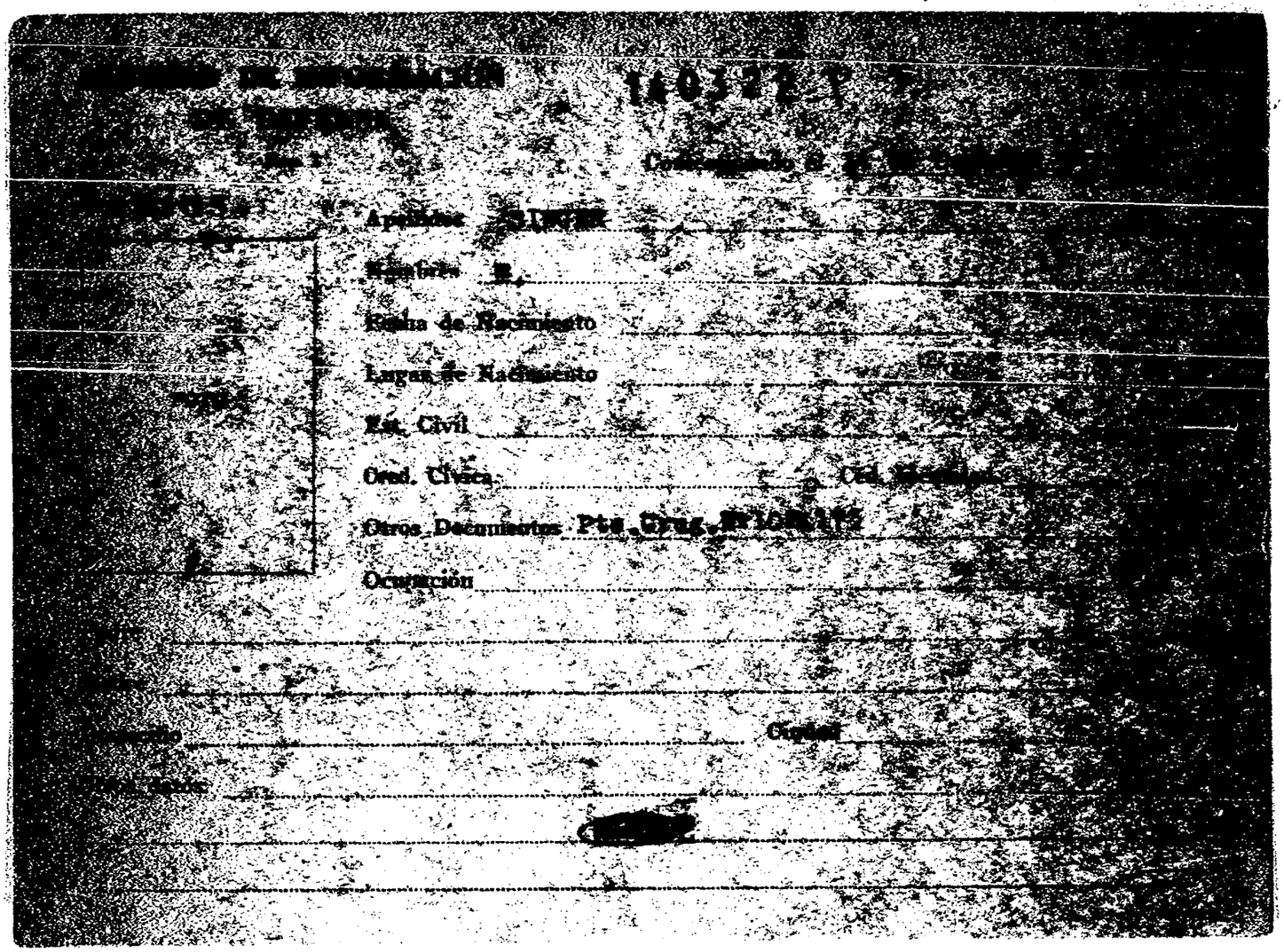

Apellidos [redacted]

Nombre [redacted]

Fecha de Nacimiento

Lugar de Nacimiento

Est. Civil

Ced. Cívica

Otros Documentos Pts. Circ. [redacted]

Ocupación

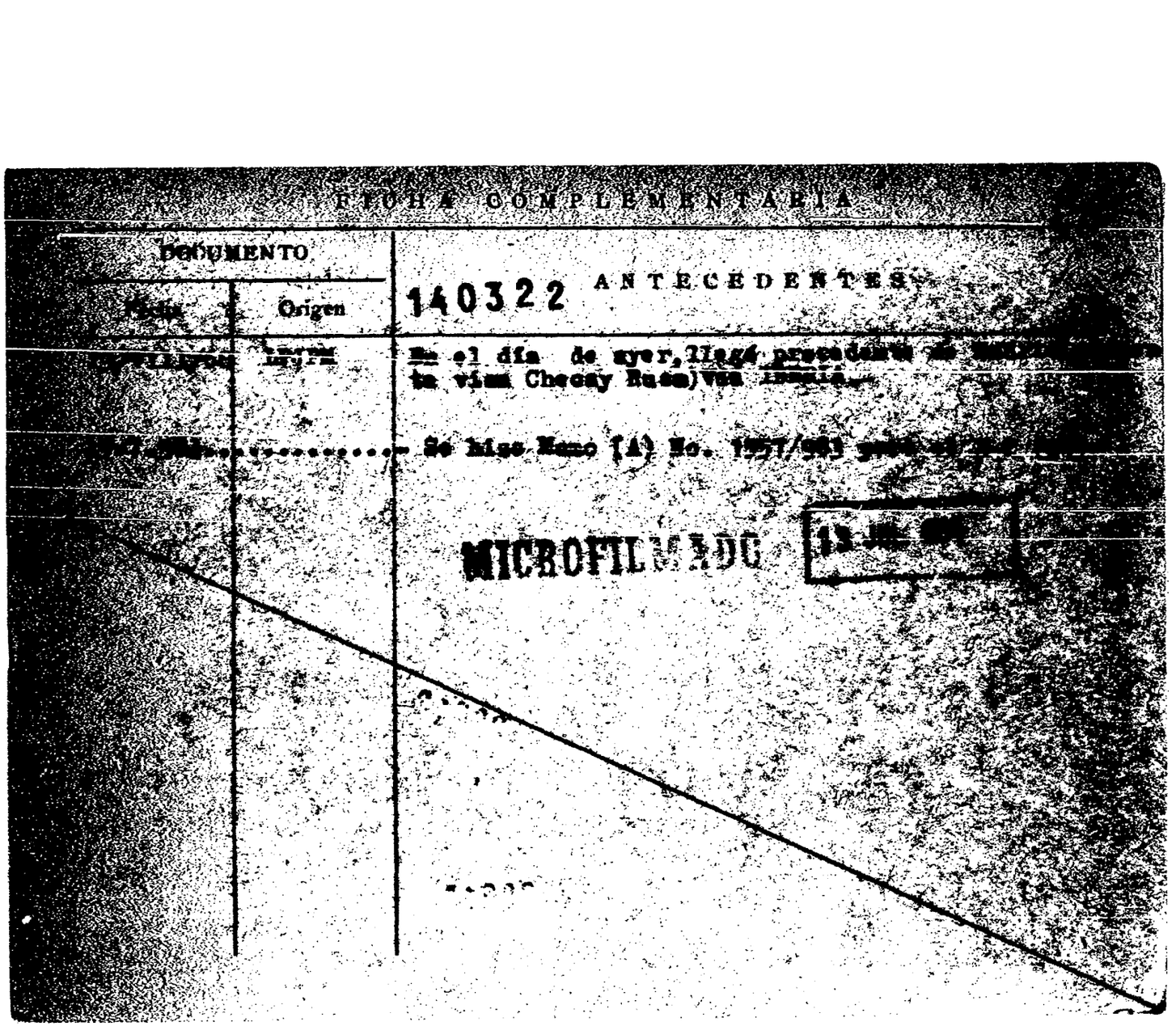

FICHA COMPLEMENTARIA

DOCUMENTO		140322 ANTECEDENTES
Fecha	Origen	
[illegible]	[illegible]	En el día de ayer, llegó procedente de [illegible] ta vía Checay Rusa) vía [illegible]
[illegible]		Se hizo Memo (A) No. 1957/[illegible] [illegible]

MICROFILMADO 13 JUL [illegible]

JUNTA DE COMANDANTES EN JEFE 140323-7

S. I. D.

Dep. I [redacted] Sección I

Sub Secc. [redacted]

Ficha Nro. ____ Confec. 4.4.83

SINGER IZSAK — Nicolás

Apellidos — Nombres

DOCUMENTOS: C/C ____ Serie ____ Nro. **C/I.** ____ Nro. ____ Dpto.

OTROS DOC. ____ Pasaporte ____ Lib. Enrol. ____ etc.

NACIMIENTO: ____ Fecha ____ Lugar

DOMICILIO: ____ Calle ____ Nro. ____ Teléf. ____ Ciudad o Localidad

PROFESION U OCUPACION: ____

LUGAR: ____ **CARGO:** ____

IDEOLOGIA POLITICA: ____ **CLASIFICACION:** ____

DATOS COMPLEMENTARIOS: ____ Est. Civil ____ Cónyuge [redacted] ____ Hijos

Otros familiares

F52

Fecha	Documentos	140323 ANTECEDENTES A REGISTRAR
4.4.83	21058/82 Pag. 12	-3.10.82-Figura en una relación de pasaportes que fueron denunciados robados o extraviados a partir del 1.9.77, según se estableció a través de la Embajada Uruguaya en Israel.Eval: A-1(I).-

MICROFILMADO 13 JUL. 1984.

SERVICIO DE INTELIGENCIA
División I
(Seguridad)

MINISTERIO DE DEFENSA NACIONAL
SERVICIO DE INFORMACION DE DEFENSA
M / F
140324-5

Sección -A-
Act. Ant. Nac.
Ficha N[redacted]

Nombres y Apellidos: SINGER, Ruben

Foto

Fecha de Nacimiento: .....

Lugar de Nacimiento: .....
(País - Ciudad o Localidad - etc.)

Cred. Civ.: Serie ..... N.º ..... Ced. Identidad: .....

Otros documentos: .....
(Pasaporte - Libreta Enrolam. - etc.)

Domicilio: 18 de Julio No. 2045 — 103043
(Ciudad o Localidad) (Calle) (N.º) (relef.)

Filiación
- Edad Aparente ..... Color del Cutis .....
- Color del Cabello ..... Estatura Aproximada .....
- Complexión ..... Aspecto Social .....
- Señas particulares .....
- [redacted]

Ficha confeccionada en Montevideo el 21 de marzo de 1962.-

140324

ACTIVIDADES

(1) Laborales: Profesión Estudiante.- Lugar de trabajo .....

Cargo ..... Antigüedad .....

Otras Actividades .....

.....

(2) Políticas: Ideología Castrista.- Actuación Activista del Centro de la Fac. de Arquitectura.-

Antecedentes .....

Antecedentes familiares .....

(3) Sociales: Estado Civil ..... Religión ..... Figuración .....

Grado Instrucción ..... Lugares que frecuenta .....

(4) Económicas: Situación ..... Capital aprox. ..... Vehículo ..... marca y N.o

Otros datos .....

Datos Complementarios Informe de la Div. I - Seguridad.- .....

Apreciación Personal Gral. .....

15.12.83. 1949/79: "EL POPULAR" 2.10.968: Firmante de una nómina de adheren-
Pág.001 tes a la Sociedad de Arquitectos del Uruguay en solidaridad con la Universidad y por la pronta levantamiento de las M.P.S.-(FE)

MICROFILMADO

19 JUL 1984

SERVICIO DE INFORMACION
DE DEFENSA

140328-2

Dep. 1

Confeccionado de [illegible]

[illegible]105

Apellidos [illegible]

Nombres José Luis

Fecha de Nacimiento 29 [illegible]

Lugar de Nacimiento Uruguay

Est. Civil Casado

Cred. Cívica .... Ced. Ident. [illegible]

Otros Documentos ....

Ocupación Empleado del [illegible]

FOTO

Padre ....

Madre ....

Domicilio Ayacucho 3578 bis Ap.2 Ciudad [illegible]

Otros datos ....

[illegible]

FICHA COMPLEMENTARIA

DOCUMENTO		140325 ANTECEDENTES
Fecha	Origen	
[illegible]	B72-B27 Año 1970	Detenido e internado en el [illegible] Decreto de Medidas Prontas de [illegible]

MICROFILMADO [illegible]

81

140326-0

JUNTA DE COMANDANTES EN JEFE

S. I. D.

Dep. I Secc. I

Sub Secc. A/N

Ficha Nº ..... Confec. 13.7.81

SINGLET — Enrique

Apellidos — Nombres

DOCUMENTOS: C/C ..... Serie ..... Nº ..... C/I. ..... Nº ..... Dpto.

OTROS DOC. ..... Pasaporte ..... Lib. Enrol. ..... etc.

NACIMIENTO: ..... Fecha ..... Lugar

DOMICILIO: ..... Calle ..... Nº ..... Teléf. ..... Ciudad o Localidad

PROFESION U OCUPACION: .....

LUGAR: ..... **CARGO:** .....

IDEOLOGIA POLITICA: PARTIDO NACIONAL (2) **CLASIFICACION:** M. de Rocha (4)

DATOS COMPLEMENTARIOS: ..... Cónyuge [redacted] Est. Civil ..... Hijos

..... Otros familiares

F2

Fecha	Documentos	140326 ANTECEDENTES A REGISTRAR
29.121.79 P.D.311	1143	-6.11.79-El causante se encontraba reunido en el Bar sito en Ejido y Uruguay, con personas allegadas al Partido Nacional. Entre ellas se hallaban: OLIU CHIAZZARO Fernando, BER MUDEZ Wáshington, Gonzalo FERREIRA SIENRA etc. Eval.:A-1 (M)
03.08.82	17.361	29/07/82-Sindicado como uno de los integrantes más caracterizados del "MOVIMIENTO NACIONAL DE ROCHA" del Partido Nacional. Eval.:B-3 (GM)(LA)
03.08.82	17359	Integrante del Consejo de Redacción del Semanario "Somos Idea", del Partido Nacional.Eval.: B-3 Indica (2)(3)(GM)

MICROFILMADO 13 JUL. 1984

Imp. Nacional 146/79

JUNTA DE COMANDANTES EN JEFE

S. I. D.

C/C

140327-0

Dep. I

Ficha No. .....

SINCLET ECHENIQUE ..... Julio César .....
Apellidos Nombres

DOCUMENTOS: C/C. B.C.A. 36.048 ..... C/I. 1.572.687-5 Mdeo.
Serie No. No. Dpto.

OTROS DOC. .....
Pasaporte Lib. Enrol. etc.

NACIMIENTO: 42 años en 1982.- .....
Fecha Lugar

DOMICILIO: Chaná 2306 ..... Montevideo
Calle No. Teléf. Ciudad o Localidad

PROFESIÓN U OCUPACIÓN: Hacendado .....

LUGAR: ..... CARGO: .....
Partido Nacional

IDEOLOGÍA POLÍTICA: Ferreira-Pivel ..... CLASIFICACIÓN: CONVENCIONAL
Nov/982

DATOS COMPLEMENTARIOS: Casado .....
Est. Civil Cónyuge Hijos

.....
Otros familiares

[redacted]

FECHA	DOCUMENTOS	140327 ANTECEDENTES A REGISTRAR F2
13/1/83	23691/026	Electo 146 titular. del Organo Deliberante Nacional del Partido Nacional por el Departamento de Montevideo Hoja de Votación A.C.F de acuerdo al resultado de las Elecciones Internas de los Partidos Políticos habilitados, efectuadas el 28-XI-82. — Eval. A-1 (BB).
4.8.83.	29009/1	"EL DIARIO 31/7/83' Integra en calidad de [illegible] la Comisión Departamental del Montevideo del [illegible] Nacional de Rocha".-(FE)
8.8.83	29034/2 P.D.	-30.7.83.-En calidad de suplente integra la única lista presentada por el Congreso Departamental de Montevideo del Movimiento Nacional de Rocha para la elección de las autoridades departamentales realizado en la Casa de los Lamas.Eval:A-1.(TT)
4.84.	33090/83. Pág.55	-Indica Idem.Doc. 23691/83.Eval:A-1.(XE)

"VARIOS" 63

JUNTA DE COMANDANTES EN JEFE
S. I. D.

140327

Dep. I Secc. 1
Sub Secc. A/N
Ficha Nº ..... Confec. 11.10.82

SINGLET ECHENIQUE (1) Julio César (2)
Apellidos Nombres

DOCUMENTOS: C/C. BCA 36048 (3) C/I. 1.572.687-5
Serie Nº Nº Dpto.

OTROS DOC. .....
Pasaporte Lib. Enrol. etc.

NACIMIENTO: 2.12.940 (4) Cerro Chato (5)
Fecha Lugar

DOMICILIO: Chaná 2306 Ap. 1 (6)
Calle Nº Teléf. Ciudad o Localidad

PROFESION U OCUPACION: Hacendado (7)

LUGAR: ..... CARGO: .....

IDEOLOGIA POLITICA: ..... CLASIFICACION: .....

DATOS COMPLEMENTARIOS: Casado (8)
Est. Civil Cónyuge Hijos

.....
Otros familiares

[redacted]

Fecha	Documentos	140327 ANTECEDENTES A REGISTRAR B4.
15.9.82	D.19161 RE.18721	-1.12.80: Se establece: Fue uno de los oradores en el Acto de apoyo al NO para el plebiscito Constitucional del 30.11.80. Eval.:B-2.- (D)(MB).-
8.9.82	18721	Figura en el 150 lugar de la lista ACF del Partido Nacional Agrupación Mov. Por la Patria y Nac. de Rocha Dpto. de Rocha como candidato para integrar los Deliberantes Departamentales y Convenciones Nacionales en las Elecciones internas de los PP.PP. del 28 de Noviembre de 1982. (D)(MB) Indica (1) al (8)
16.10.82	——	Por Oficio Nº. 898 /82 el S.I.D. comunica a la Corte Electoral, que de acuerdo a las disposiciones vigentes, no existen objeciones para que el causante integre la lista de referencia. (D)(MB)

MICROFILMADO 13 JUL 1984

140328-6

SERVICIO DE INFORMACION
DE DEFENSA
Dep. 1

Confeccionado el 20.12.79

VARIOS

FOTO

Apellidos SINGLET ETCHENIQUE (1)

Nombres Manuel María (3)

Fecha de Nacimiento 4.2.942 (4)

Lugar de Nacimiento Cerro Chato - (5)

Est. Civil Casado (6)

Cred. Cívica BCA 36141 (7) Céd. Identidad 1.572.688 (8)

Otros Documentos auto matrícula 295.458 (1)

Ocupación

Padre

Madre

Domicilio Santiago Nievas 2141 (2) Ciudad Montevideo (9)

Otros datos: Partido Nacional Ferreira-Pivel Nov./1982 CONVENCIONAL (10)

FICHA COMPLEMENTARIA B-2

DOCUMENTO		140328 ANTECEDENTES
Fecha	Origen	
2.12.79 20.12.79	1695 1756	-16.11.79-Estuvo presente en el homenaje al Sr. Carlos Julio PEREYRA con motibo de festejar su cumpleaños, que se llevó a cabo en el local del Centro Orenzzano, organizado por la Juventud del Partido Nacional, donde hizo uso de la palabra el homenajeado en un extenso discurso de carácter netamente político y el C/N (R) Homar MURDOCH, quién en breve oratoria se refirió a la personalidad de Carlos Julio PEREIRA, destacando que el motivo del acto era festejar el cumpleaños de la persona mencionada anteriormente. Cabe destacar que a dicho acto concurrieron unas 600 personas.- (M).- 21/3/80 - Se contestó para Const.de Hab.Nº1572/9a/78 a nombre de Manuel María SINGLET ETCHENIQUE. El Dpto. Nº3/DNII no registra antecedentes.(Z).-

DOCUMENTOS	140328 ANTECEDENTES A REGISTRAR	F-3
30.11.79	D.1679 P.D.6a6	-Se reunió con otros integrantes del Partido Nacional, entre los que figuraban:Raúl FERREIRA SIENRA, Horacio POLLA PEREDA, Juan Alberto MENENDEZ CATTENEO,Ricardo ROCHA; Alcides AROTXARENA BIANQUI, Alfredo GOMEZ LARRAVIDE, Washington BERMUDEZ, Homar MURDOCH SCARONI, Uruguay TOURNEE DEL CAMPO, Alem GARCIA SOSA, Juan Carlos QUAGLIOTTI SERE, Yamandú PATRON GOVEA, Alejandro ZORRILLA DE SAN MARTIN, a la hora 20.15 arribó el Sr. Carlos Julio PEREYRA.Dicha reunión se efectúó en un bar sito en Ejido y Uruguay.- (M).-Indica (1).-
28.7.80	DOC.o207	-Figura entre los posibles firmantes de un Manifiesto del P.N. denominado "El Partido Nacional a los Uruguayos"que apareciera en el Boletín Nro.20"DESDE URUGUAY" del P.C. a fines de octubre del 79 en el que se plantea una rápida solución a la vigencia de las libertades públicas,la libre discusión pública y amplia participación popular referente al Texto Constitucional, el reintegro de la actividad sindical y la modificación de la Política Económica causante del deterioro progresivo y acelerado del salario real.- Eval: B-2 (M).-

FECHA	DOCUMENTOS	140328 ANTECEDENTES A REGISTRAR 6-4
25.4.79 P.D.06a06	D.0485 Nº 113/79	-Con relación a la partida de Carlos Julio PEREIRA y su Sra. esposa con destino a París vía Bs. As. se hicieron presentes en el Aeropuerto a los efectos de despedir a los antes mencionados unos 30 personas aproximadamente destacándose que en los estacionamientos exteriores del Aeropuerto se pudo constatar que el vehículo del causante lucía en su parabrisa calcomanías y la efige de Aparicio SARAVIA.(DD) Indica (1)a1(2)
02.09.79 P.D. 6a6	Doc.1240 Nro. 160	Se encontraba entre las cuarenta personas que fueron a recibir a CARLOS JULIO PEREIRA Y su esposa, a su arrivo al Aeropuerto de Carrasco procedente de Madrid.(II)
26.10.79 P.D.22o/79	1521	-El causante asitió al Bar "Holllywood" donde se realizaría una reunión de carácter político, a ella asistieron: Carlos Julio PEREYRA, Omar Arguinarena, uno de los hijos de Ferreira Aldunate etc. Carlos Julio PEREYRA informó a sus compañeros que una misa que se iba a realizar en memoria de una personalidad del Partido Nacional ya fallecida,no había sido autorizada por las autoridades correspondientes,retirándose así del local los nombrados.(M).-
12.12.79 PD 339/79	1725	-4.12.79.-En el día de ayer,estuvo presente en una reunión realizada en el Bar,sito en Uruguay y Ejido,donde se encontraban entre otros:Carlos Julio Pereyra,Ulises PIVEL DEVOTO,Uruguay TOURNEE,Luis AMENDOLA.Eval:A-1.(TT)

	DOCUMENTOS	140328 ANTECEDENTES A REGISTRAR B-5
26.10.79 P.D.233	D.1540	-El causante posiblemente integrara una reunión de personas allegadas al P.NACIONAL, ya que su coche matr.290.722, se encontraba estacionado en la intersección de Uruguay y Ejido donde se estaba llevando a cabo dicha reunión. A la misma asistieron unas 30 personas entre las cuales se destacó: el hijo de FERREIRA ALDUNATE y Ricardo ROCHA IMAZ etc. En el transcurso de la reunión se repartió una hoja mimeografiada(desconociendose su contenido) (M).-
30.11.79 PD 310/79	1684	-5.11.79.-En el día de ayer, se registró la partida de Carlos Julio PEREYRA, a España para asistir como invitado especial al 1er.Congreso del Partido Unión Centro, Democrática, del 1er.Ministro Español D.Adolfo SUAREZ. Al realizarse un control en los automóviles se pudo identificar al causante, que concurrió al lugar a despedirlo. Eval:A-1.(TT)
2.12.79 PD 318/79	1691	-13.11.79.-En el día de ayer arribó, procedente de Buenos Aires, Carlos Julio PEREYRA, quién era aguardado por un grupo de personas, lográndose identificar entre otros al causante, Horacio TERRA GALLINAL, Horacio POLLA. Posteriormente asistió a un acto, realizado frente al Monumento al Gral.Oribe, ubicado en 18 de Julio y Daniel Fernández Crespo, y organizado por el Partido Nacional, en homenaje a su fundador, el Gral.Oribe. El mismo consistió en la colocación de dos ofrendas flora-

///...

FECHA	DOCUMENTOS	140328 ANTECEDENTES A REGISTRAR 5-6
2.12.79 PD.318/79	1691	...///les por un grupo de integrantes de la "Juventud del PN" y otra por Carlos Julio PEREYRA,Mario HEBER USHER, Luis Alberto LACALLE DE HERRERA y C/N (R) Homar MURDOCH. Luego integrantes del grupo comenzaron a gritar "libertad" "libertad",entonándose además el Himno Nacional,durante el cual algunos de los concurrentes acentuaron las partes "tiranos temblad" y "libertad,libertad orientales". Al finalizar hubieron algunos vitores para el P.Nacional, la Democracia y la libertad,en ese momento en forma asilada,alguno de los integrantes del grupo de la "Juventud",vivó a Wilson,lo que fue correspondido por parte de los concurrentes.Eval:A-1.(TT)
29.12.79 PD 325/79	1145	-20.11.79.-En el día de ayer,estuvo presente en una reunión llevada a cabo en el Bar sito en Ejido y Uruguay,encontrándose además entre otros:Carlos Julio PEREYRA,Horacio POLLA Ulises PIVEL DEVOTO,Horacio TERRA GALLINAL,Homar MURDOCH, Ramiro LLANO.T. En el transcurso de la reunión Carlos Julio PEREYRA repartió a los presentes una hoja mimeografiada y les expresó que en el día de la fecha se embarca a la hora 15.00.Eval: A-1.(TT)
3.12.79 PD 328/79	1699	-23.11.79.-En el día de ayer,Personal de la DNII,detectó su presencia,conjuntamente con otras personas,pertenecientes al grupo político de Carlos Julio Pereyra,en el Bar "Central",sito en San José y Yí,al que esperaban,ya que el mismo se encontraba prestando declaraciones dentro de la Jefatura de Policía de Montevideo.Eval:A-1.(TT)

FECHA	DOCUMENTOS	140328 ANTECEDENTES A REGISTRAR 6-7
13.11.81 P.D.Nº 317/81	D.9507	13.11.81:-En el día de ayer, concurre al acto de homenaje consistente en una ofrenda floral realizado al pie del monumento recordatorio a Manuel Oribe, sito en la Avda. 18 de Julio y Daniel Fernandez Crespo, entre otros integrantes del nacionalismo, Eval.A-1 (DD)
3.6.80 P.D.Nº	0983 155/80	3.6.80 - El causante se entrevistó con Carlos Julio PEREYRA, Washington BERMUDEZ, Juan José MORELLI, Omar ARCHUNARENA, Uruguay TOURNE, Juan Carlos QUAGLIOTTI SERE, Yamandú PATRON GOVEA, Raúl FERREIRA SIENRA, Diego ABAD OLIU y Rene PETIT MEDINA en el bar de Ejido y Uruguay.-EvalA-1 (OO)
13.4.82	13561	Junto a Héctor CLAVIJO y Javier BARRIOS ANZA hacen llegar una nota a la revista OPCION a raíz de que esta publicará un artículo sobre la posible fusión del Mov. Nac. de Rocha y el Mov. Por La Patriz. En la misma se establece: que no ha habido a nivel de autoridades ningún planteo formal de fusión y que el Mov. Nac. de Rocha nombró una comisión integrada por Carlos SARAC EGA, Eladio FERNANDEZ MENENDEZ y Gonzalo AGUIRRE, con la misión de informar el pensamiento de esta agrupación. El mismo se expresa en los siguientes términos: a) El beneplácito del Mov. Nac. de Rocha ante los elevados propósitos que inspiraron la campaña.

...///

FECHA	DOCUMENTOS	140328 ANTECEDENTES A REGISTRAR 6-8
		b) La convicción de que una fusión debe resultar consecuencia natural de un proceso político. c) La necesidad de considerar de interés prioritario el tema de las Elecciones Internas. d) La disposición del M.N. de Rocha de coordinar con autoridades comunes la actividad partidaria inmediata.(OO)
8.9.82	18721	Figura en el 21 lugar de la lista ACF del Partido NACIONAL Agrupación MOV. POR LA PATRIA Y NAC. DE ROCHA Dpto. de MACO. como candidato para integrar los Deliberantes Departamentales y Convenciones Nacionales en las Elecciones internas de los PP.PP. del 28 de Noviembre de 1982. (D)(NR) INDICO (3) AL (6)-
16.10.82	—	Por Oficio Nº. 898/82 el S.I.D. comunica a la Corte Electoral, que de acuerdo a las disposiciones vigentes, no existen objeciones para que el causante integre la lista de referencia. (D)(NR)

FECHA	DOCUMENTOS	140328 ANTECEDENTES A REGISTRAR B-9
30.9.82.	D.20283	Figura como Colaborador de la Revista Semanario del Partido Nacional "SOMOS IDEA".-Eval.A-1.-(FE)
20.1.83	23825	Formuló declaraciones en el semanario LA RAZON referidas al tema de las proscripciones. En las mismas manifiesta que éstas afectan la vuelta a la normalización democratica de nuestro país, ya que privan a los PP. TT. de sus hombres más representativos y en consecuencia limitan sus desiciones.-Eval.A-1.-(TJ)
17.1.83	23752/PD	-15.1.83.- Al arribo al Aeropuerto de Carrasco de Carlos Julio PEREYRA procedente de Londres quien se retiró del lugar en su automóvil, fue acompañado por el automóvil matrícula 295.458 el cual figura a nombre del ensasante. Eval:A-1.(TT)
13/1/83	23691/024.	Electo 19 titulares del Organo Deliberante Nacional del Partido Nacional por el Departamento de Montevideo Hoja de Votación A.C.F. de acuerdo al resultado de las Elecciones Internas de los Partidos Políticos habilitados, efectuadas el 28-XI-82. — Eval. A-1 (BS). Judica. 9 y 10

FECHA	DOCUMENTOS	140328 ANTECEDENTES A REGISTRAR E-20
17.4.83	26070/3	Declaró que la Convención, dio al Directorio potestades de elegir el momento oportuno para el dialogo con la COMASPO.Eval.A-1.(ME)
26.7.83	26045/77	Suplente del Directorio del Partido Nacional.-Eval.A-1-(FE)
29.6.83	24701/11	3.3.83. En la fecha se establece que figura como candidato de la lista ACF Mov."Por la Patria" y "Nacional de Rocha" para la elección del Directorio del P.N. en el 6to. lugar dd los suplentes.Eval.A-1.(ME)
14.7.83	28332/04	30/6/83: Realizó declaraciones al Semanario "SOMOS IDEA", refiriéndose a la actitud prescindente asumida pre su grupo manifestando: "Esto lo queremos hacer preservando la unidad con "Por la Patria", con la cula sólo circunstancialmente hoy no coincidi os, por razones meramente estratégicas, agregando Con ellos estamos unidos, tras una dura lucha a lo largo de una decáda, no sólo por los mismos lideres, sino por los mismos principios y objetivos".-Eval.A-1.-(FE)

	DOCUMENTOS	SINGLET ETCHENIQUE ANTECEDENTES A REGISTRAR MANUEL MARI
		140328
27-7-83	9771/81	Segun articulo publicado por el diario "OPINAR" de fecha 26-11-81 y bajo el titulo "En un mismo frente de lucha", el causante, junto a: Javier Barrios y Carlos Sarabaga; es firmante de una carta en nombre del "Movimiento Nacional de Rocha del Partido Nacional", en la cual hace llegar al Director del mencionado diario, sus felicitaciones al cumplir su primer aniversario, y manifiesta que la creación del mencionado semanario encontro unidas a muestras colectividades "en un mismo frente de lucha al servicio de la libertad, la justicia y el derecho". (SI).
8.8.83	29034/1 P.D.	-30.7.83.-Integró la Mesa en el Congreso Departamental de Montevideo del Movimiento Nacional de Rocha para la elección de las autoridades departamentales realizado en la Casa de los Lamas.Eval:A-1.(TT)
20.9.83	30296/3 P.D.	-10.9.83.-Concurrió a un acto de homenaje en el Monumento a Aparicio Saravia,donde el Directorio del P.Nacional colocó una ofrenda floral. Cabe señalar que posteriormente se cantaron estrofas contra nuestro gobierno y el estribillo "Se siente-Se siente-Wilson está presente".Eval:A-1.(TT)
9.12.979	1978/79 Pág.02,04	Indica IDEM. Doc.1695.-Eval.A-1.-(FE)

FECHA	DOCUMENTOS	140328 ANTECEDENTES A REGISTRAR
19.12.83	33154/2 P.D.	-14.12.83.-Integra el Comité Ejecutivo Central del Movimiento Nacional de Rocha.Eval:A-1.(FF)
19.1.84	33269/04	21.12.83:En la fecha se establece que el causante tomó posesión del cargo dentro del Comité Ejecutivo Central del Mov. Nacional de Rocha. Eval A-1 (BR).-
2.84	8400040/003	19.12.83. Indica Idem. Doc. 33154. Eval.A-2 (SI)
10.2.84	8400079/003.	4.1.84.En la fecha se establece que ingresó al Directorio del P.N. en calidad de suplente. Eval.A-1 (SI)
11.2.84	8400786/009	"PRESSUR"29.1.84:En su boletín de la fecha informa que en declaraciones de la prensa acerca de la reunión del P. Nacional a realizarse expresó que "en el orden del día [illegible] ten temas relativos a la movilización electoral y al [illegible] dio de la legislación electoral vigente,como a su vez a la forma en que se ha de hacer la proclamación de los candidatos para las próximas elecciones". Agregó que "preocupa el tema de la inscripción cívica, las cifras proporcionadas por la Corte Electoral que son muy bajas":Eval A-1 (BR).-

FECHA	DOCUMENTOS	SINGLE Fs 13 ANTECEDENTES A REGISTRAR
		140328
21.2.84	8401081/6 P.D.	-17.2.84-Firmante junte a otros de una "[illegible] del Partido Nacional que fuera repartida en [illegible] de volante en la Avda.18 de Julio por OLIU [illegible] José.Cabe agregar que la misma se refería a "[illegible] cripciones" y a los "Partido Políticos Prohibidos" Eval:A-1(M).-
[illegible].2.84	8400261/ 35	Indica idem doc. 33154.Eval:A-1 (00)
[illegible].3.84	8401899/011	Aporta información registrada por Doc. [illegible] Eval.A-2 (SI)
28.3.84	8402097/002	24.3.84. Durante el Congreso del Movimiento "[illegible] NAL DE ROCHA" realizado en la "Casa de los Lemas", dio lectura a 2 declaraciones de este Movimiento, relacionadas con las "elecciones en 2do.grado", proclamando el derecho de la ciudadanía de elegir sus gobernantes en elecciones directas, limpias y libres.-e-

FECHA	DOCUMENTOS	140328 ANTECEDENTES A REGISTRAR	F7-14
		clamando la inmediata rehabilitación de los sectores marginados y reiterando su propósito de integrar las autoridades definitivas de ACF. Eval.A-2 (SI)	
2.4.84	8401831/056 059	15.2.84. Idem. anotaciones anteriores.Eval.A-1 (SI)	
4.4.84	8402223/005	28.3.84. Se establece que con respecto a la elección de Presidente y Vicepresidente por intermedio de la Asamblea General, expresó que en el Noviciado Nacional de Rocha "jamás se manejó tal posibilidad". Eval.A-1(SI)	
25.4.84.	33090/83 Pág.54	-Indica Idem.Doc. 23691/83.Eval:A-1.(KE)	
12.5.84	8403153/3 P.D.	7.5.84:Asistió a una Conferencia de Prensa en la "Casa de los Lamas", sita en Avda. Uruguay 1324, relacionada a la recolección de firmas que se llevará a cabo con vistas a un Plebiscito.Eval.A-1.(VE)	
30.5.84	8403458-05	-20.5.84- Concurre al Cementerio del Buceo un homenaje realizado a Zelmar MICHELINI y Héctor GUTIERREZ RUIZ, organizado por la Comisión Nacional de Homenaje a los mismos, llevados a cabo en los cementerios Central y Buceo. Eval.A-2 (TL)	

SINGLET ETCHEVERRE Manuel María Fs. 1

Fecha	Documentos	140328 ANTECEDENTES A REGISTRAR
5.6.84	8403667-01	-29.5.84- En la fecha se establece que el Directorio del P. Nacional designó una Secretaría Ejecutiva de 14 miembros, la cual integra el causante. Eval.A-2 (TL).-
26.6.84	8403854/003	-Indica idem doc. 8403667. Eval. A-2 (TL).-

MICROFILMADO 13 JUL. 1984

MINISTERIO DE DEFENSA NACIONAL 31.12.75 Dep. I

S. I. D. 140329-4 Sub Secc. G

Ficha Nro. ____ Cuadro ____

SINGLET ACHENIQUE — Santiago Bernardo

Apellidos — Nombres

DOCUMENTOS: C/C ____ Serie ____ Nro. ____ C/I. ____ Nro. ____ Dpto. ____

OTROS DOC. ____ Pasaporte ____ Lib. Enrol. ____ etc. ____

NACIMIENTO: ____ Fecha ____ Lugar ____

DOMICILIO: ____ Calle ____ Nro. ____ Teléf. ____ Ciudad o Localidad ____

PROFESION U OCUPACION: Director

LUGAR: Liceo de Cerro Chato CARGO: ____

IDEOLOGIA POLITICA: ____ CLASIFICACION: ____

DATOS COMPLEMENTARIOS: ____ Est. Civil ____ Cónyuge ____ Hijos ____

____ Otros familiares ____

Fg. a

Fecha	Documentos	140329 ANTECEDENTES A REGISTRAR
30.12.75	2204	No existen constancias negativas sobre su actuación, aunque continuan dictando clases en el liceo, profesores de clara ideología izquierdista, las que comparte. (Eval.A-1) (K)

MINISTERIO DE DEFENSA NACIONAL

S. I. D. 140329

Dep. I
10 FEB. 1976
Sub Secc. G

Ficha Nro. _____ Confec. _____

SINGLET ACHENIQUE — Apellidos
Santiago Bernardo — Nombres

DOCUMENTOS: C/C _____ (Serie, Nro.) C/I. _____ (Nro., Dpto.)

OTROS DOC. _____ (Pasaporte, Lib. Enrol., etc.)

NACIMIENTO: _____ (Fecha, Lugar)

DOMICILIO: _____ (Calle, Nro., Teléf., Ciudad o Localidad)

PROFESION U OCUPACION: Profesor

LUGAR: Liceo de Fraile Muerto CARGO: Sub - Director

IDEOLOGIA POLITICA: _____ CLASIFICACION: _____

DATOS COMPLEMENTARIOS: _____ (Est. Civil, Cónyuge, Hijos)

[redacted] (Otros familiares)

Fecha	Documentos	140329 ANTECEDENTES A REGISTRAR
30.12.75	2204	No existen constancias negativas sobre su actuación aunque continúan dictando clases en este Liceo Profesores, de clara ideología izquierdista las cual comparte.- Evaluación A-1.-(I).-

F.5

SERVICIO DE INFORMACION DE DEFENSA

Dep. 1

140329

Confeccionado el 11 FEB. 1976

V A R I O S

FOTO

Apellidos SINGLET ACHENIQUE

Nombres Santiago Bernardo

Fecha de Nacimiento

Lugar de Nacimiento

Est. Civil

Cred Cívica Céd. Identidad

Otros Documentos

Ocupación Profesor-Director (Liceo Cerro Chato)

Padre

Madre

Domicilio Ciudad Dpto. CERRO LARGO

Otros datos

[redacted]6

Imp. CHIESA Hnos. Ltda. 18.000 - 12 - 73

A6

FICHA COMPLEMENTARIA

DOCUMENTO		140329 ANTECEDENTES
Fecha	Origen	
30.12.75	D. 2004	No existen constancia negativas sobre su actuación aunque continúan dictando clases Profesores de clara tendencia izquierdista, las que comparte.- Evaluación A-1.-(I).-

MICROFILMADO 13 JUL 1984

JUNTA DE COMANDANTES EN JEFE 140330-2

S. I. D.

Dep. I Secc. 1

Sub Secc. A/N

Ficha Nº ..... Confec. 15.3.982

SINICALCO ..... José Luis .....
Apellidos Nombres

DOCUMENTOS: C/C .... C/I. .....
Serie Nº Nº Dpto.

OTROS DOC. .....
Pasaporte Lib. Enrol. etc.

NACIMIENTO: .....
Fecha Lugar

DOMICILIO: .....
Calle Nº Telef. Ciudad o Localidad

PROFESION U OCUPACION: .....

LUGAR: ..... CARGO: .....

IDEOLOGIA POLITICA: ..... CLASIFICACION: .....

DATOS COMPLEMENTARIOS: .....
Est. Civil Cónyuge Hijos

.....
Otros familiares

[redacted]

Fecha	Documentos	140330 ANTECEDENTES A REGISTRAR	52
19.2.979	0274	Año 1976- Según material incautado por O.C.O.A., se establece que se encuentra afiliado al Partido Comunista con el Nº 69.496.- EVALUACION A-1.-	
14.12.981	C.H.C.P Nº387/81 Secc.2da INGRESO DE MONTEVIDEO.-	6.3.982.- En la fecha se contestó dicha Constancia a nombre de SINISCALCO DIAZ, José Luis, solicitada para su ingreso a M.S.P. Hospital Maciel; no pudiéndose establecer que se trate de la misma persona.- (XX)	

MICROFILMADO 13 JUL. 1984

SERVICIO DE INTELIGENCIA
División I
(Seguridad)

MINISTERIO DE DEFENSA NACIONAL
SERVICIO DE INFORMACION DE DEFENSA
M / F
140331-0

Sección -A-
Act. Ant. Nac.
Ficha N[redacted].

Nombres y Apellidos SINIESTRO. Luis

Foto

Fecha de Nacimiento: .....

Lugar de Nacimiento: .....
(País - Ciudad o Localidad - etc.)

Cred. Civ.: Serie (3) MAA N.º 27232 Ced. Identidad: .....

Otros documentos: .....
(Pasaporte - Libreta Enrolam. - etc.)

Domicilio: (1) Mercedes Oribe y Garibaldi
(Ciudad o Localidad) (Calle) (N.º) (telef.)

Filiación
- Edad Aparente ..... Color del Cutis .....
- Color del Cabello ..... Estatura Aproximada .....
- Complexión ..... Aspecto Social .....
- Señas particulares .....

[redacted]

Ficha confeccionada en Montevideo el 13 de mayo de 1963.

140331

ACTIVIDADES

(1) Laborales: Profesión ..... Lugar de trabajo .....

Cargo ..... Antigüedad .....

Otras Actividades .....

(2) Políticas: Ideología Comunista ..... Actuación ⓐ U.J.C.

Antecedentes 12 candidato a la Junta Ptal. de Soriano por el fidel. en las elecciones de 1962.

Antecedentes familiares .....

(3) Sociales: Estado Civil ..... Religión ..... Figuración .....

Grado Instrucción ..... Lugares que frecuenta .....

(4) Económicas: Situación ..... Capital aprox. ..... Vehiculo marca y N.o

Otros datos .....

Datos Complementarios ⓐ Afiliado al Círculo Mercedes(UJC)-Carnet Nº2266 ⓐ Ingresó:5/1960

Apreciación Personal Gral. .....

SINIESTRO FICHA COMPLEMENTARIA Luis F.3

Documento		140331 Antecedentes
Fecha	Origen	
-1962		-12 Candidato a la Junta Dptal.de Soriano por el FIDEL,en las elecciones de 1962.-
8.IX.964	B-75-D-372	-Firmante de un manifiesto de ciudadanos de Mercedes,que se pronuncian contra la ruptura de relaciones con Cuba.-
III/1962	Mondel Nº161	- Indica ① al ⑭
10-III-67	19-26	Delegado de mesa del FIdeL en las elecciones de 1966 en Mercedes. Indica-⑤ Eval. A-2.-

FICHA COMPLEMENTARIA

Documento		140331 Antecedentes
Fecha	Origen	

MINISTERIO DE DEFENSA NACIONAL
S. I. D.

140331

Dep. I Secc. I
Sub - Secc. G
Ficha Nro. ____ Confec. ____

SINIESTRO — Apellidos
Luis — Nombres

DOCUMENTOS: C.C. ____ Serie ____ Nro. ____ C.I. ____ Nro. ____ Dpto. ____

OTROS DOC. ____ Pasaporte ____ Lib. Enrol. ____ etc. ____

NACIMIENTO: ____ Fecha ____ Lugar ____

DOMICILIO: ____ Calle ____ Nro. ____ Telef. ____ Dpto. MERCEDES Ciudad o Localidad

PROFESION U OCUPACION: ____

LUGAR: ____ CARGO: ____

IDEOLOGIA POLITICA: ____ CLASIFICACION: DIRIGENTE

DATOS COMPLEMENTARIOS: ____ Est. Civil ____ Conyuge ____ Hijos ____

Otros familiares

f.6

Fecha	Documentos	140331 ANTECENDENTES A REGISTRAR
15.5.73	965	Integrante de la Mesa Sindical de la C.N.T., que hizo uso de la palabra en el acto realizado en conmemoración del 1º de Mayo, en el Dpto. de Mercedes.- Evaluación A-1.- (I).-
5.5.73	Inf. 111 J.P.M.	Hizo uso de la palabra en un acto realizado en la ciudad de Mercedes con motivo del Día de los Trabajadores. (G).

MICROFILMADO 13 JUL. 1984

JUNTA DE COMANDANTES EN JEFE

S. I. D.

140332-6

Dep. I

Ficha No.

27/06/[illegible]

SINIGLIA ..... Luis A. .....
Apellidos Nombres

DOCUMENTOS: C/C. ..... C/I. .....
Serie No. No. Dpto.

OTROS DOC. .....
Pasaporte Lib. Enrol. etc.

NACIMIENTO: .....
Fecha Lugar

DOMICILIO: .....
Calle No. Teléf. Ciudad o Localidad

PROFESIÓN U OCUPACIÓN: .....

LUGAR: ..... CARGO: .....

IDEOLOGÍA POLÍTICA: ..... CLASIFICACIÓN: "P.C."

DATOS COMPLEMENTARIOS .....
Est. Civil Cónyuge Hijos

.....
Otros familiares

[redacted]

FECHA	DOCUMENTOS	140332 ANTECEDENTES A REGISTRAR	82
27/06/83	D.26314 Pág.418	-13/08/76. Según material incautado a SERGIO BARRETO NUÑEZ, el causante figura como responsable de la Familia del Control de Cobros del Partido Comunista. 20/09/72. A la fecha, integrante de la Agrupación "La Popular". Seccional 11a. EVAL.A-2 (P)	

MICROFILMADO 13 JUL 1984

SERVICIO DE INFORMACION DE DEFENSA

Dep. 1

140333-6

Confeccionado el 2.10.973

V A R I O S

FOTO

Apellidos SINISCALCHI AMARAL

Nombres JOSE NUVEL ANGEL

Fecha de Nacimiento 19 años de edad

Lugar de Nacimiento Uruguay

Est. Civil Soltero

Cred. Cívica _____ Céd. Identidad _____

Otros Documentos _____

Ocupación Estudiante de la Facultad de Ingeniería

Padre _____

Madre _____

Domicilio Yaces 1635 [redacted] Ciudad _____

Otros datos _____

FICHA COMPLEMENTARIA

52

DOCUMENTO		140333 ANTECEDENTES
FECHA	ORIGEN	
6.7.973	Doc.152a JPM	Fue detenido junto a dos estudiantes más por apedrear un omnibus de UCOT. (E)

MICROFILMADO 13 JUL 1984

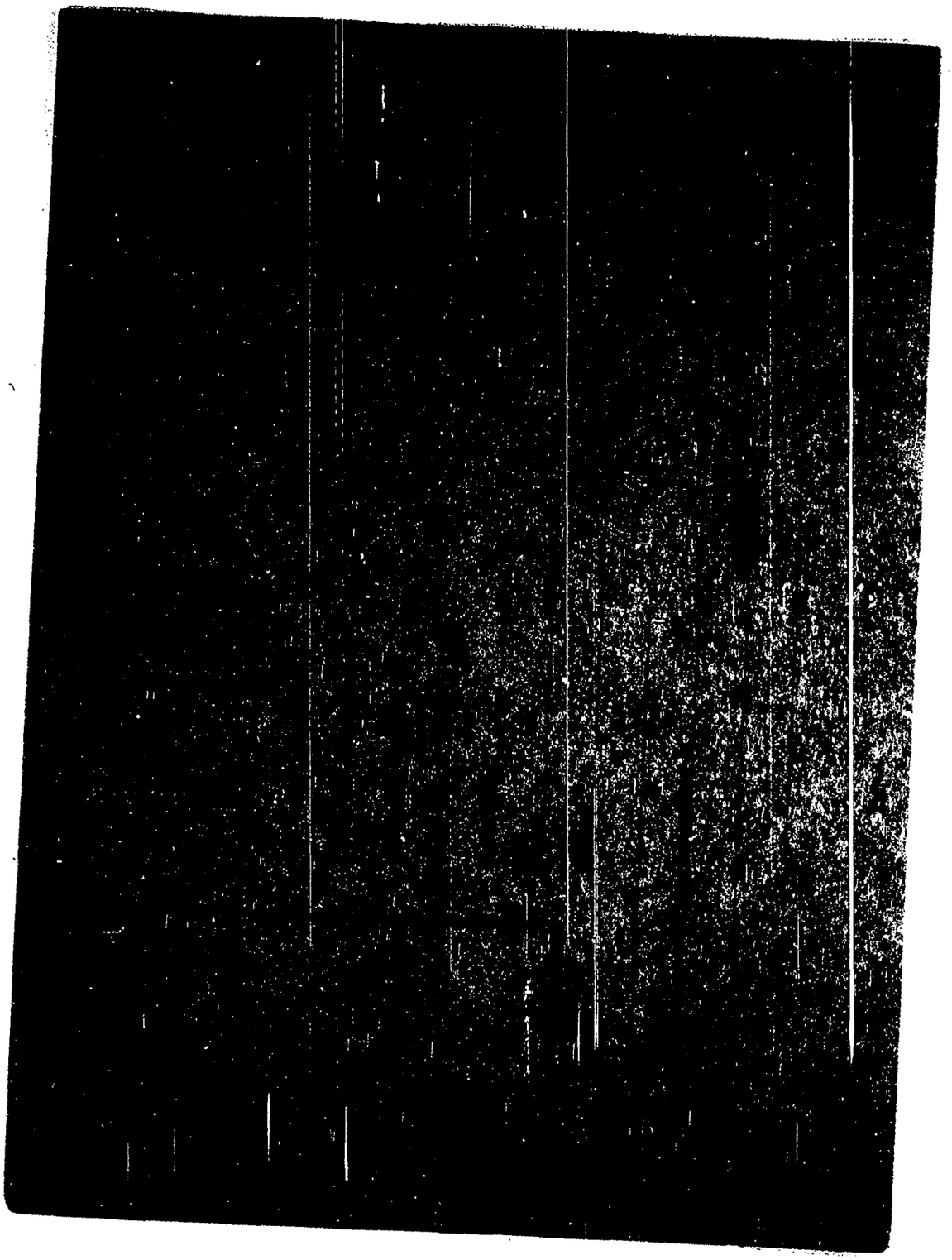

SERVICIO DE INFORMACION
DE DEFENSA
Dep. 1

140335-1

Confeccionado el 1 NOV. 1973

V A R I O S

FOTO

Apellidos SINISCALCHI GONZALEZ

Nombres Renné I.

Fecha de Nacimiento

Lugar de Nacimiento

Est. Civil

Cred. Cívica Céd. Identidad

Otros Documentos

Ocupación Comercio

Padre

Madre

Domicilio [redacted] Ciudad Nueva Helvecia

Otros datos

F.2

FICHA COMPLEMENTARIA

DOCUMENTO		140335 ANTECEDENTES
FECHA	ORIGEN	
2/5/72	Doc.803	-Figura en una relación de personas simpatizantes del Frente Amplio, en Nueva Helvecia.-(H).-
14/2/72	Doc.170	-Indica Doc.anterior.-(H).
31/5/72	Doc.1232	-Figura en una "lista negra" de personas de Colonia Suiza, a quienes se les imputa ser comunistas,(F.6).- (H).

MICROFILMADO

13 JUL. 1984

SERVICIO DE INFORMACION DE DEFENSA

Dep. 1

140330

Confeccionado el 1 NOV. 1973

V A R I O S

FOTO

Apellidos SINISCALCHI FREY

Nombres Sonia Raquel

Fecha de Nacimiento

Lugar de Nacimiento

Est. Civil

Cred. Cívica Céd. Identidad

Otros Documentos

Ocupación

Padre

Madre

Domicilio [redacted] Ciudad Nueva Helvecia

Otros datos

B2

FICHA COMPLEMENTARIA

DOCUMENTO		140336 ANTECEDENTES
FECHA	ORIGEN	
2/5/72	Doc.803	-Figura en una relación de personas simpatizantes del Frente Amplio, en Nueva Helvecia.(H).-
14/2/72	Doc.170	-Indica Doc.anterior.-(H).
31/5/72	Doc.1232	-Figura en una "lista negra" de personas de Colonia Suiza, a quienes se le inputa ser comunistas,(F.6).- (H).

MICROFILMADO

13 JUL. 1984

SERVICIO DE INFORMACION DE DEFENSA

Dep. 1

140337-3

Confeccionado el 15 NOV. 1973

A1

V A R I O S

FOTO

Apellidos SILVESCALCHI FREY de MIRANDA

Nombres Teresita Alba

Fecha de Nacimiento

Lugar de Nacimiento

Est. Civil

Cred. Cívica Céd. Identidad

Otros Documentos

Ocupación

Padre

Madre

Domicilio [redacted] Ciudad Nueva Helvecia.

Otros datos

B2

FICHA COMPLEMENTARIA

DOCUMENTO		140337 ANTECEDENTES
FECHA	ORIGEN	
2/5/72	Doc.803	-Figura en una relación de personas simpatizantes del Frente Amplio, en Nueva Helvecia.-(H).
14/2/72	Doc.170	-Indica Doc.anterior.-(H).
31/5/72	Doc.1232	-Figura en una "lista negra" de personas de Colonia Suiza, a quienes se les imputa ser comunistas,(F.6).- (H).

MICROFILMADO
13 JUL. 1984

MINISTERIO DE DEFENSA NACIONAL 1403385 Dep. I Sec. I

S. I. D.

Sub Sec. G

Ficha Nro. ____ Confec. ____

SINISCALCO GALVAN — Apellidos

Francisco Danilo — Nombres

DOCUMENTOS: C/C ____ Serie ____ Nro. ____ C/I. ____ Nro. ____ Dpto. ____

OTROS DOC. ____ Pasaporte ____ Lib. Enrol. ____ etc. ____

NACIMIENTO: ____ Fecha ____ Lugar ____

DOMICILIO: ____ Calle ____ Nro. ____ Teléf. ____ Ciudad o Localidad ____

PROFESION U OCUPACION: Funcionario (Sección Retenciones)

LUGAR: CONAE CARGO: ____

IDEOLOGIA POLITICA: "Frenteamplista" CLASIFICACION: ____

DATOS COMPLEMENTARIOS: ____ Est. Civil ____ Cónyuge ____ Hijos ____

[redacted]

____ Otros familiares

82

Fecha	Documentos	140338 ANTECEDENTES A REGISTRAR
20/12/75	D.2143	Figura en una relación de funcionarios del COMIN, como adherente del Frente Amplio.-Eval.F-6.-(H).-

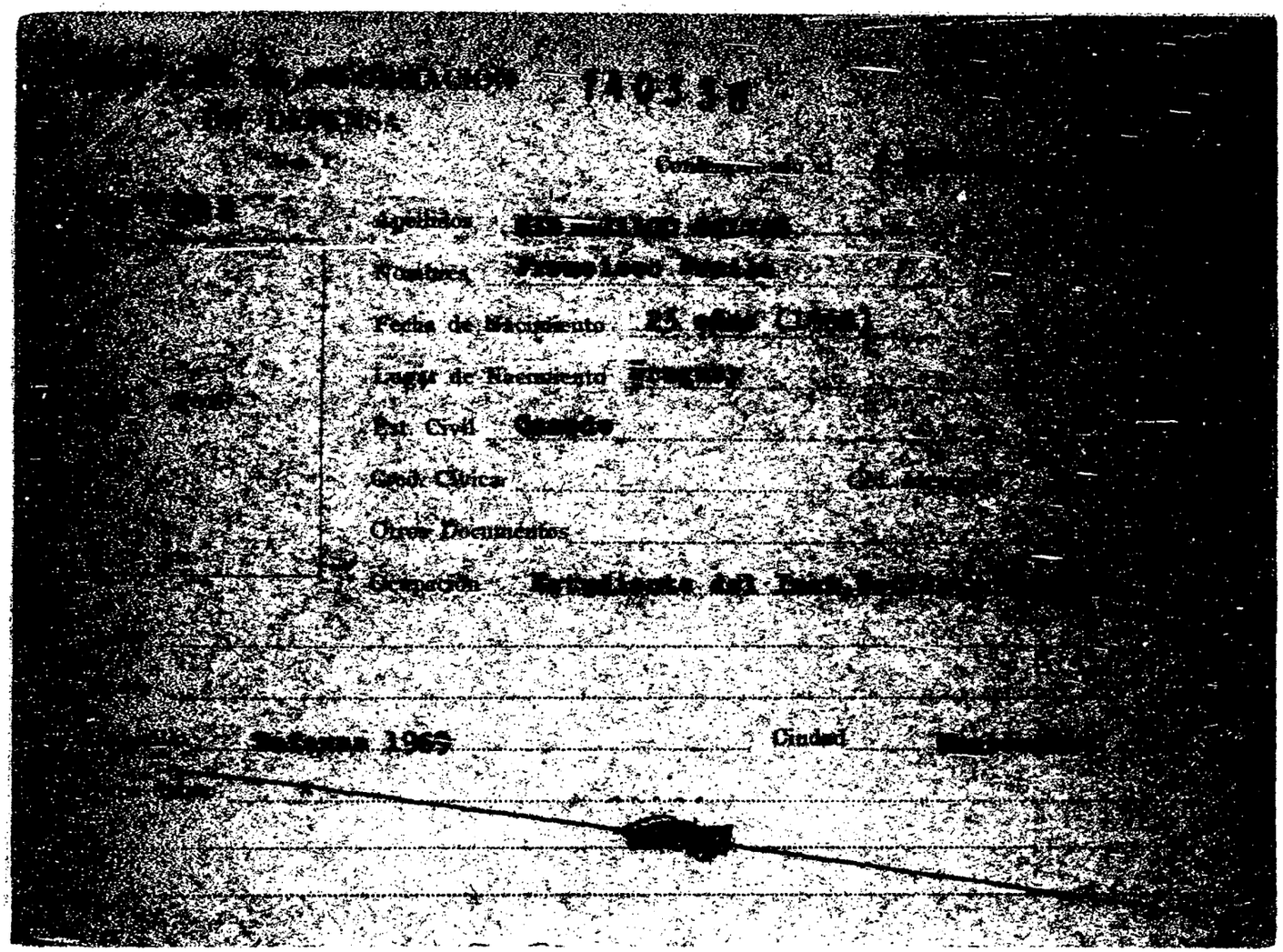

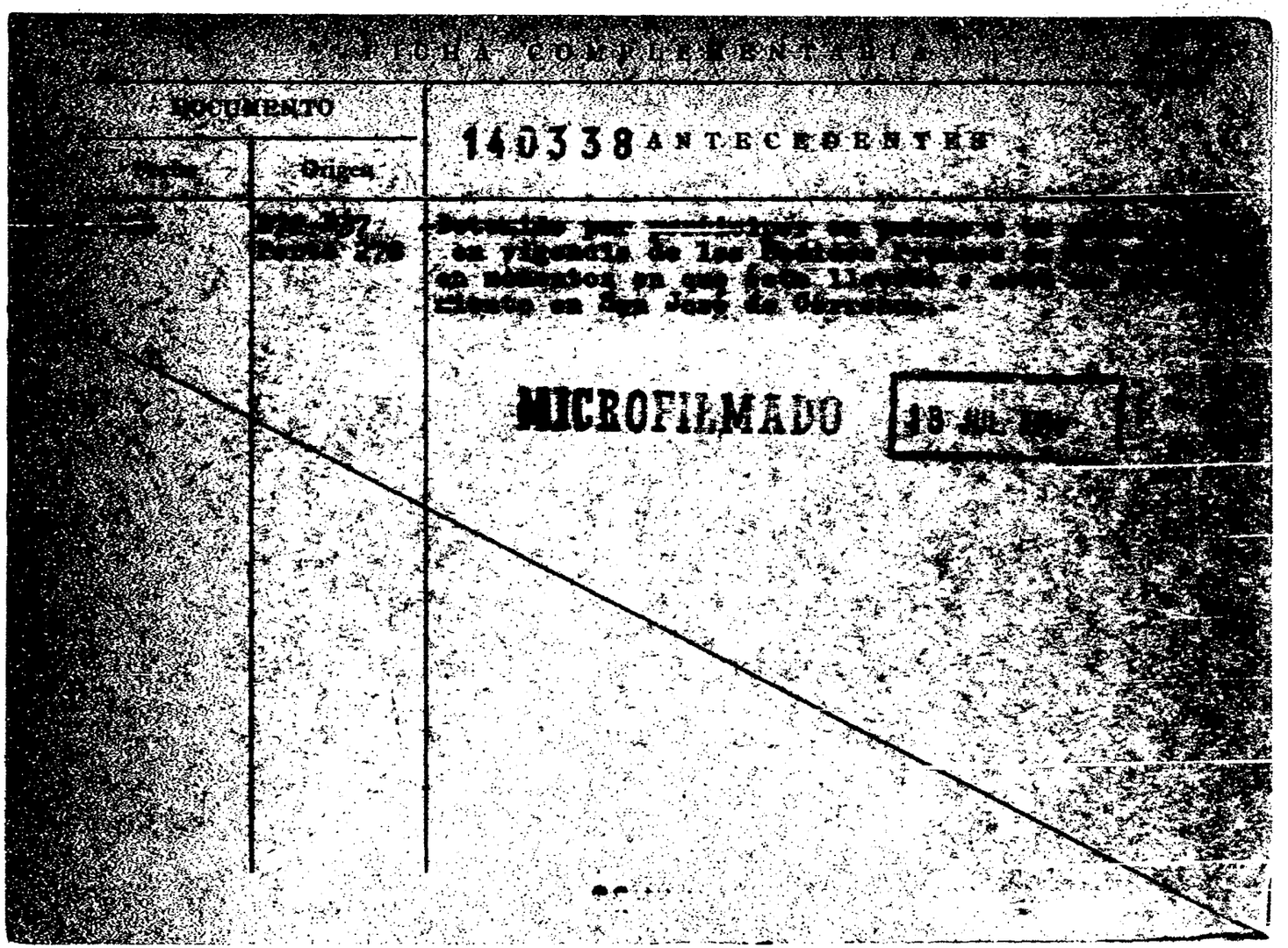
FICHA COMPLEMENTARIA
DOCUMENTO
Origen
140338 ANTECEDENTES
MICROFILMADO

JUNTA DE COMANDANTES EN JEFE

S. I. D.

140339-3.

"VARIOS"

K1

Dep. I Secc. I

Sub Secc. A/N

Ficha Nº ____ Confec. 15.3.982

SINISCALCO DIAZ (Apellidos) José Luis (Nombres)

DOCUMENTOS: C/C AIA: 6769 (Serie / Nº) C/I. 1.377.620-4 (Nº / Dpto.)

OTROS DOC. ____ (Pasaporte / Lib. Enrol. / etc.)

NACIMIENTO: 20.6.949 (Fecha) Montevideo (Lugar)

DOMICILIO: Francisco Reduello 1001(1971/78)-Paraguay 1129 Ap.1(1978 a la fecha (Calle / Nº / Telef. / Ciudad o Localidad)

PROFESION U OCUPACION: Imprenta y Encuadernación(1971)-Mueblería Yiordano(1972 M.S.P.(1979/80)- Construcción Empresa Veredit S.A.(1981 a la fecha) /78

LUGAR: ____ CARGO: ____

IDEOLOGIA POLITICA: ____ CLASIFICACION: ____

DATOS COMPLEMENTARIOS: Soltero (Est. Civil / Cónyuge / Hijos)

Hijo de: Antonio y Angela.-

(Otros familiares)

[redacted]

R2

Fecha	Documentos	140339 ANTECEDENTES A REGISTRAR
14.12.981 Nº387/81- INGRESO DE MONTEVI DEO.-	C.H.C.P Secc 2da.	6.3.982.- En la fecha se contestó dicha Constancia a nombre del causante, con antecedentes registrados a nombrede, SINICALCO, José Luis; solicitada para su ingreso a M.S.P. Hospital Maciel; no pudiéndose establecer que se trate de la misma persona.- (XX)

MICROFILMADO 13 JUL. 1984

JUNTA DE COMANDANTES EN JEFE 140340-1 V. Dep. I Secc. I

S. I. D.

Sub Secc. XXX

Ficha Nº ..... Con'e 29.12.81

SINTAS GARCIA ..... Gonzalo Martín .....
Apellidos Nombres

DOCUMENTOS: C/C ..... C/I. .....
Serie Nº Nº Dpto.

OTROS DOC. .....
Pasaporte Lib Enrol. etc.

NACIMIENTO: 18 años en 1980 ..... Uruguay .....
Fecha Lugar

DOMICILIO: Obligado 1007 Apto.701 .....
Calle Nº Tel'f. Ciudad o Localidad

PROFESION U OCUPACION: .....

LUGAR: ..... CARGO: .....

IDEOLOGIA POLITICA: ..... CLASIFICACION: .....

DATOS COMPLEMENTARIOS: Soltero .....
Est. Civil Cónyuge Hijos

[redacted] .....
Otros familiares

Fecha	Documentos	140340 ANTECEDENTES A REGISTRAR	f.2
31.3.80 PD 091/80	1671	-31.3.80.-En el día de ayer, se tuvo conocimiento en la DNII por intermedio de la Secc.14ta. de que Daniel CARLEVARO CASTRO se encontraba detenido e internado en el Sanatorio Círculo Católico, en estado de intoxicación por estupefacientes, siendo trasladado a dicho lugar desde la Boite "UNICORNIO" sita en Rambla casi Coimbra, por el causante y otros compañeros. Fue trasladado a la DNII, conjuntamente con CARLEVARO y los otros compañeros, y al ser indagado el antes mencionado manifestó que se encontraba en la mencionada Boite, en compañía de sus compañeros, solicitando todos bebidas alcohólicas, las cuales como demoraban en ser servidas, se fueron a bailar y al regresar ya estaban en la mesa por lo cual ingirió unos tragos, sintiendo casi de inmediato dolores estomacales, por lo que fue trasladado por sus compañeros al mencionado nosocomio, expresando además que no tomó ningún tipo de droga ni medicamento, presumiendo que le hayan puesto alguna sustancia en la bebida. El causante manifestó lo mismo que CARLEVARO. El Sr.Juez Letrado de Instrucción de 3er.Turno dispuso su libertad.Ev.1.(TT)	

MICROFILMADO 13 JUL. 1984

"V A R I O S"

(52

JUNTA DE COMANDANTES EN JEFE
S. I. D.

140341-9

Dep. I Secc. I
Sub Secc. A/N
Ficha Nº ..... Confec. 29/6/82

SUITAS MENDIONDO — Apellidos
José Pedro — Nombres

DOCUMENTOS: C/C. HDA 7898 — Serie Nº
C/I. 473.679 — Nº Dpto.

OTROS DOC. ..... — Pasaporte Lib. Enrol. etc.

NACIMIENTO: 08/3/..... — Fecha
Montevideo — Lugar

DOMICILIO: Obligado 1007 Ap.701 — Calle Nº Teléf. Ciudad o Localidad

PROFESION U OCUPACION: Asesor de carácter zafral

LUGAR: Ministerio de Agricultura y Pesca CARGO: .....

IDEOLOGIA POLITICA: ..... CLASIFICACION: .....

DATOS COMPLEMENTARIOS Casado — Est. Civil Cónyuge Hijos

Hijo de: Joaquín Diego y Celia Pelegrina — Otros familiares

Fecha	Documentos	140341 ANTECEDENTES A REGISTRAR
03/8/81	C.H.C.P.	-28/12/81: En la fecha se contestó dicha constancia a nombre del causante con antecedentes registrados a nombre de SINTAS, José, no pudiéndose establecer si los mismos le corresponden.- (EJ)
No.391/81	Secc.10	
INGRESO DE MONTE-		
VIDEO.-(M.A.P.)		

MICROFILMADO 13 JUL. 1984

SERVICIO DE INFORMACIONES
DE DEFENSA
Dep. 1

140342-1

Confeccionado el 1/3/71

VARIOS

FOTO

Apellidos SUITAS

Nombres Jose

Fecha de Nacimiento

Lugar de Nacimiento

Est. Civil

Cred. Cívica Céd. Identidad

Otros Documentos

Ocupación

Padre

Madre

Domicilio Ciudad

Otros datos

FICHA COMPLEMENTARIA

DOCUMENTO		ANTECEDENTES
Fecha	Origen	140342
1/2/72	Doc_12	Figura en una lista de socios de la coordinadora (M) del F.A. dicho material fue incautado en el domicilio de la presunta sedicios[illegible] Judith Satz [illegible] (M). 30/5/78- MEMO (A) 981/78 DPTO.3 DNII.-(W)

MINISTERIO DE DEFENSA NACIONAL
S. I. D.

140342

Dep. I Secc. I
Sub-Secc. G
Ficha N°..... Confec....

SINTAS JOSE
Apellidos Nombres

DOCUMENTOS: C/C..... C/I.....
Serie No. No. Dpto.

OTROS DOC.:.....
Pasaporte Lib. Enrol. etc.

NACIMIENTO:.....
Fecha Lugar

DOMICILIO:.....
Calle No. Telef Ciudad o Localidad

PROFESION U OCUPACION: ESTUDIANTE

LUGAR:..... CARGO.....

IDEOLOGIA POLITICA..... CLASIFICACION ACTIVISTA.

DATOS COMPLEMENTARIOS .....
Est. Civil Conyuge Hijos

.....
Otros Familiares

FECHA	DOCUMENTOS	140342 ANTECEDENTES A REGISTRAR
23/IX/71	B-75-D-532	Se postula por el Grupo 26 para las elecciones internas del CENTRO ESTUDIANTES DE INGENIERIA Y ARQUITECTURA (CEIA), de tendencia izquierdista.-(V)
01/8/81	C.H.C.P.	-28/12/81: En la fecha se contestó dicha [illegible] bre de SINTAS MENDIONDO, José [illegible] con los [illegible] anteriormente registrados, no pudiéndose establecer [illegible] mismos le corresponden.- (RJ)
No.391/81	Secc.10	
INGRESO DE MIEO.		
(M.A.P.).-		

MICROFILMADO 13 JUL. 1984

JUNTA DE COMANDANTES EN JEFE

S. I. D.

ANTINACIONAL

140343-5

Dep. I Secc. I

Sub Secc. A/N

Ficha Nº ____ Confec. 11/3/82

SINTES DIAZ — Apellidos

Beatríz — Nombres

DOCUMENTOS: C/C BZA No 21787 (Serie / Nº) C/I. 818.939 (1) (Nº / Dpto.)

OTROS DOC. ..... (Pasaporte / Lib. Enrol. / etc.)

NACIMIENTO: 12/9/946 (Fecha) Montevideo (2) (Lugar)

DOMICILIO: Cno. Ariel No 5296 (Calle / Nº / Teléf. / Ciudad o Localidad)

PROFESION U OCUPACION: .....

LUGAR: ..... **CARGO:** .....

IDEOLOGIA POLITICA: ..... **CLASIFICACION:** .....

DATOS COMPLEMENTARIOS: Casada (3) – Hija de Isidro y María (4)
(Est. Civil / Cónyuge / Hijos)

..... (Otros familiares)

F2

Fecha	Documentos	140343 ANTECEDENTES A REGISTRAR
14/1/82	10.978	Afiliada a la U.J.C., con el No 31492, según microfilm incautado por OCOA, en procedimiento realizado el 21 de Diciembre de 1981. (L).-
19/2/979	0274	Afiliada al Partido Comunista con el No 35076, según material incautado por OCOA, en feb/976. (L).-
4/4/979	433 (Pág.86)	Delegada de Mesa por las listas 1001- 2001, en las elecciones nacionales del año 1971, por el Departamento de Montevideo, Circuito No 2641. (L).-
9/12/81	C.H.C.P. No 998/81 Secc. 19a. INGRESO DE MONTEVIDEO.-	8/3/982 - En la fecha se contestó dicha constancia, a nombre de la causante, solicitada para su Ingreso en la I.M.M. Indica del 1 al 4. (L).-

MICROFILMADO 13 JUL. 1984

SERVICIO DE INFORMACION DE DEFENSA

Dep. 1

140344-3

51

Confeccionado el 22-2-75

V A R I O S

FOTO

Apellidos Sinsingi de Mendez

Nombres Mónica

Fecha de Nacimiento

Lugar de Nacimiento

Est. Civil

Cred Cívica Céd. Identidad

Otros Documentos

Ocupación Médico

Padre

Madre

Domicilio Ciudad

Otros datos

[redacted]

Imp. CHIESA Hnos. Ltda. 10.000 - 12 - 73

FICHA COMPLEMENTARIA

DOCUMENTO		140344 ANTECEDENTES
Fecha	Origen	
16-5-74	Doc.. 1072	- Figura en una relación de Médicos Docentes de la Facultad de Medicina que están adheridos al Frente Amplio.- Evaluación A-1.- (00)

MICROFILMADO 13 JUL. 1984

SERVICIO DE INFORMACION DE DEFENSA

Dep. 1

140345-0

B1

Confeccionado el [redacted] MAR. 1975

VARIOS

FOTO

Apellidos SINTUERO

Nombres Luis Alberto

Fecha de Nacimiento 31 años en 1974

Lugar de Nacimiento Uruguay

Est. Civil Casado.

Cred Cívica ..... Céd. Identidad .....

Otros Documentos .....

Ocupación Oficial Albañil

Padre .....

Madre .....

Domicilio Cno.Carrasco Fracción 66 casi Servidumbre Ciudad Montevideo.-

Otros datos .....

[redacted]

Imp. CHIESA Hnos. Ltda. 10.000 - 12 - 73

B2

FICHA COMPLEMENTARIA

DOCUMENTO		140345 ANTECEDENTES
Fecha	Origen	
17.III.74 JPM PD 00807	Dec. 0499 a 00.07	- Detenido el día 21/II/74 conjuntamente con otras personas cua do estaban provocando a obreros de la construcción que hacían cola para cobrar sus haberes en una sucursal, del banco de la República en Montevideo.Se les incautaron panfletos y benes del SUNCA por valor de 1.000.00 mil pesos. (SS)-
1.III.74 J PM PD 00.07	Dec. 0357 a 00.07	- Fué internado en el Cilindro Municipal bajo el marco de las Medidas Prentas de Seguridad.-(SS)-

MICROFILMADO 13 JUL. 1984

B1

JUNTA DE COMANDANTES EN JEFE 1403468 Dep. 1 Secc. 1

S. I. D. Subi Secc. A/N

Ficha Nº ..... Cedido 20/01/83

SIÓ MOLINA (Apellidos) Juan Enrique (Nombres)

DOCUMENTOS: C/C. ACB 6696 (Serie, Nº) C/I. 808.187 (1) (Nº, Dptó.)

OTROS DOC. (Pasaporte, Lib. Enrol., etc.)

NACIMIENTO: Edad: 32 años en 1970 05/11/938 (2) Mdeo. (3) (Fecha, Lugar)

DOMICILIO: Sarandí No. 185 Apto. 1. 95.38.29 (4)
Sarandí No. 394 Apto. 4.(5) (Teléf., Ciudad o Localidad)

PROFESION U OCUPACION: Mecánico, Montemar
Marino Mercante, Montemar S.A. (6)

LUGAR: CARGO:

IDEOLOGIA POLITICA: CLASIFICACION:

DATOS COMPLEMENTARIOS: Casado (7) Nelly Sara RIEFFEL NIEVAS (8)
(Est. Civil, Cónyuge, Hijos)

Otros familiares

Fecha	Documentos	140346 ANTECEDENTES A REGISTRAR
19/02/79	D.0274	-30/11/70. Afiliado al Partido Comunista con el No.51.425, según material incautado por O.C.O.A., fue presentado para su afiliación por NICOLAS FUSSA y MANUEL MARTINEZ. EVALUACION A-1 (P)
04/01/83	D.23461	-Indica del (1) al (8). (P)
17/01/83	. . . .	-MEMO.(A) No.006/83 PARA LA 2DA. DIV./E.M.G.A. (P)

S. I. D.
Dpto. 1

140346 30/09/83 (P) F3

ASUNTO

SIO
Enrique

Af. P.C. (S/N)

AÑO	DOCUMENTO

2.000 - 2/83 - O. T. 5061 - Cía. Nal. de Rollos - R.U.C. 216280150015

AÑO	140346 DOCUMENTO
30923/31	C.C. ACB 6696
015.-	Dom.: Sarandí 185 y Maciel
	Observaciones: Transporte Marítimo

F.4

MICROFILMADO 13 JUL. 1984

SERVICIO DE INFORMACION DE DEFENSA

Dep. 1

140347-6

F1

Confeccionado el 5 ABR. 1974

V A R I O S

FOTO

Apellidos SIOLA

Nombres Alba

Fecha de Nacimiento

Lugar de Nacimiento

Est. Civil

Cred Cívica Céd. Identidad

Otros Documentos

Ocupación

Padre

Madre

Domicilio Ciudad

Otros datos

Imp. CHIESA Hnos. Ltda. 10.000 - 12 - 73

F.2

FICHA COMPLEMENTARIA

DOCUMENTO		140347 ANTECEDENTES
Fecha	Origen	
17.8.73	Doc.2404	Figura en una relación de asistentes al Plenario del Frente Amplio realizado el día 6.IV.72.- (SS)- Evaluación A-2.

MICROFILMADO 13 JUL. 1984

SERVICIO DE INFORMACION DE DEFENSA — 140348-4

Dep. 1

Confeccionado el 24/[illegible]/[illegible]

VARIOS

FOTO

Apellidos SIOLA BRUNASSO

Nombres Angel

Fecha de Nacimiento 6.5.1928 (1)

Lugar de Nacimiento Montevideo (2)

Est. Civil

Cred. Cívica B.Z.B. 11808 (3) Ced. Identidad 500.[illegible]

Otros Documentos

Ocupación Empleado del BROU Ingresó el 20.[illegible].[illegible] (4)

Padre ANGEL (5)

Madre PAULA FELIPA (6)

Domicilio Luis Giralt 1053 desde 1964 (7) Ciudad

Otros datos

[redacted]

B-2

FICHA COMPLEMENTARIA

DOCUMENTO		140348 ANTECEDENTES
Fecha	Origen	
16/11/968	18/41	-En esta fecha concurre a recibir instrucción militar,al Grupo de Artillería N 2.(Trinidad)
16.2.83.....		.- Se hizo Memo (A) No.305/83 para la ESCUELA.(SS)-
.83 C.H.C.P.N°08/83		7.4.83: En la fecha se contestó dicha comunicación a nombre del causante para permanencia en el Banco de la República Oriental del Uruguay. Indica del (1) al (7). (MV).-
R.E.N°25882/83.-		
13.01.984	8400729/02	01.08.983- En la fecha el Delegado del S.I.B., en el Departamento de Montevideo, le otorgó Categoría "A", de Constancia de Habilitación.- (L).-

MICROFILMADO 13 JUL 1984

SERVICIO DE INFORMACION DE DEFENSA

Dep. 1

140349-2

FS-1

Confeccionado el 10 OCT. 1973

V A R I O S

FOTO

Apellidos SIOLA

Nombres Antonio Angel

Fecha de Nacimiento

Lugar de Nacimiento

Est. Civil

Cred. Cívica Céd. Identidad 386.449

Otros Documentos

Ocupación

Padre

Madre

Domicilio Cno. Santos 4803 Ciudad

Otros datos [redacted]

FICHA COMPLEMENTARIA

F-2

DOCUMENTO		140349 ANTECEDENTES
FECHA	ORIGEN	
12.7.72	Doc.1987 Eval. A-2	-Dicha persona visito al extremista SIOLA PAREDES Juan Antonio.-(SS)-

MICROFILMADO 13 JUL. 1984

SERVICIO DE INFORMACION
DE DEFENSA
Dep. 1

140350-0 Confeccionado el 30.6.72.

VARIOS

FOTO

Apellidos SENIA de BLANCO

Nombres ELIA

Fecha de Nacimiento

Lugar de Nacimiento

Est. Civil

Cred. Civica

Céd. Identidad

Otros Documentos

Ocupación

Padre

Madre

Domicilio Zorrilla 756. (Durazno)

Ciudad Durazno

Otros datos

[redacted]

CHIESA Hnos. Ltda - 1000 - 1 - 72

FICHA COMPLEMENTARIA

DOCUMENTO		140350 ANTECEDENTES
Fecha	Origen	
23.5.72.	Doc. 1094.	En su finca se efectuan reuniones de ACTIVISTAS, [illegible]
8.1.72	Doc. 81	Indica lo mismo que el doc. anterior..qq..
[illegible]	33347/3	-26.12.83: en la fecha en encargada de retirar [illegible] rante su estadía en Uruguay al niño [illegible] quien llegó a nuestro país desde Europa en un grupo [illegible] hijos de "asilados".- Eval. A-1. (MB)

MICROFILMADO 13 JUL [illegible]

F1

JUNTA DE COMANDANTES EN JEFE 140351-8 V.

S. I. D.

Dep. I Secc. I

[redacted] 30.7.[illegible]

Ficha Nº ____ Confec. ____

SIOLA FERREIRA — Luis María
Apellidos — Nombres

DOCUMENTOS: C/C D.A.A. 9886 — C/I. 12.425
Serie — Nº — Nº — Dpto.

OTROS DOC. ____
Pasaporte — Lib. Enrol. — etc.

NACIMIENTO: 26.2.38 — Oriental
Fecha — Lugar

DOMICILIO: Chalet "Ravil", Parada 26, — Las Delicias — Maldonado
Calle — Nº — Teléf. — Ciudad o Localidad

PROFESION U OCUPACION: Funcionario

LUGAR: A.N.C.A.P. — CARGO: Expendedor 2da.

IDEOLOGIA POLITICA: ____ — CLASIFICACION: ____

DATOS COMPLEMENTARIOS: [redacted]
Est. Civil — Cónyuge — Hijos

____
Otros familiares

52

Fecha	Documentos	140351 ANTECEDENTES A REGISTRAR
28.5.81	Dec.4337	Funcionario de A.N.C.A.P. desde el 14.11.66 hasta el 13.5.81.- Fue dado de BAJA por vencimiento de su pase a disponibilidad según lo previsto en el artículo 5 del Acto Institucional núm. 7.- Evaluación A.1. (YY)

MICROFILMADO

13 JUL. 1984

Imp. Nacional

SERVICIO DE INFORMACION DE DEFENSA

Dep. 1

140352 Confeccionado el 10 OCT. 1971

V A R I O S

FOTO

Apellidos SICILA

Nombres Mercedes Celina

Fecha de Nacimiento

Lugar de Nacimiento

Est. Civil

Cred. Cívica Céd. Identidad 1.212.623

Otros Documentos

Ocupación

Padre

Madre

Domicilio Cno. Santos 4803 [redacted] Ciudad

Otros datos

FICHA COMPLEMENTARIA

52

DOCUMENTO		140352 ANTECEDENTES
FECHA	ORIGEN	
12.7.72	Doc.1967 Eval. A-2	-Dicha persona visito al extremista SIOLA PAREDES Juan Antonio.-(SS)-

MICROFILMADO

13 JUL. 1904

MINISTERIO DE DEFENSA NACIONAL 140353-4

S. I. D.

Dep. 1 **E** Sec. 1 F.1

Sub-Secc. A/N

Ficha Nº ____ Confec. 2/4/73.

SIOLA PAREDES (3) de COITO — Mirtha Gladys

Apellidos — Nombres

DOCUMENTOS: C/C. BZA 24095 (1) — Serie — Nro. — C/I 1.978.637 (4) 1.212.623 — Nro. — Dpto.

OTROS DOC. ____ Pasaporte — Lib. Enrol. — etc.

NACIMIENTO: ____ Fecha — Lugar

DOMICILIO: Cno. SANTOS 4803 (2) (1984) (5) — Soría — Calle — 1372 — Nro. — Teléf. — Montevideo — Ciudad o Localidad

PROFESION U OCUPACION: Empleada

LUGAR: ____ CARGO: [redacted]

IDEOLOGIA POLITICA: ____ CLASIFICACION: ____

DATOS COMPLEMENTARIOS: Casada — Est. Civil — Humberto COITO. (Extre.). — Cónyuge — Hijos

____ Otros familiares

Fecha	Documentos	140353 ANTECEDENTES A REGISTRAR
29/3/73.	Doc.552.	Procesada por la Just. Militar por el delito de "Asociación Para Delinquir". (bb).
17.4.73 JFM PM	755 Anexo 2	Procesado el 29.3.73 por el delito de :"Asociación para Delinquir".- (DD)
12.7.72	Doc.1987	Dicha persona visito al extremista SIOLA PAREDES Juan Antonio.(SS)-
17.8.73	Doc.2404	Figura en unarelación de asistentes al Plenario del Frente Amplio realizado el día 6.IV.72.-(SS)- Evaluación A-2.
2/3/1974	D.412	- Fué liberada bajo el régimen de Libertad Provisional con fecha 25 de Junio de 1973.- (C.C)
06.02.82	D.11798	-Figura en una relación de familiares que se encuentran bajo régimen de Libertad Vigilada que concurrieron a la visita especial de Fin de Año en el E.M.R.1.- Unidad que lo controla:Bn.Com.Nº.1.- Eval: C-3. (SJ).

FECHA	DOCUMENTOS	140353 ANTECEDENTES A REGISTRAR	F.3
16.02.82	D. 5757/82 / 46	-Figura en una relacion de la Corte Electoral, de ciudadanos inscriptos en el Registro Civico Nacional, que se encuentran comprendidos en el Art. 1, Literal "B" del Acto Institucional No. 4, con prohibicion de ejercer el derecho de voto. (Procesados por delitos de "Lesa Nacion").EVALUACION A-1(VL) Indica (1) (2)	
16.02.82	D.6004/81 / 59	-Se encuentra comprendido en el Art. 1o. literal b). del Acto Institucional No.4,por haber sido procesado el 23./ I /973 por los delitos previstos en. C.P.M. C.P.O. 150 ue rel al 5 EVALUACION A-1 (LA)	
4.4.79.	D.0433	- Delegada de Mesa en las elecciones de 1971, por el Frente Amplio circuito No. M E. 178 por el departamento de Montevideo.- EVAL: A - 1.	
29 .XI.82.....		-Se hizo Memo (A) No.2759/82 para el E.M.R.No.1.- ($S)-	

FECHA	DOCUMENTOS	140353 ANTECEDENTES A REGISTRAR
13.7.83	24738/83 pag. 18	- 03.0 .83- Figura en una relación procedente de la P.M.E. de libertades vigiladas categorías A y B. Unidad de control: Bn. Com. 1 . detenido el 02.10.72. Liberado 25.6.73 Pertenece al M.L.N. Indica 4. EVAL A-1 (B)-
13.7.83	24862/83 pag. 76	- 08 .03.83- Indica Idem al Doc. 24738/83. EVAL A- 1 (B)
25.4.84	8402584/5	En Consolidado de P.M.E. al 29.2.84 figura como: Libertad Vigilada Cat "C" controlada por el Bn. Com.1., habiendo fijado domicilio. Eval: A-1 Ind.5 (00)

MICROFILMADO 13 JUL. 1984

JUNTA DE COMANDANTES EN JEFE

S. I. D.

140354-2

Dep. I [redacted] Secc. I

Sub Sec. [redacted] /N

Ficha Nº ..... Confec. 30.9.82

SION SPADA ..... Luis .....

Apellidos Nombres

DOCUMENTOS: C/C. ..... C/I. .....

Serie Nº Nº Dpto.

OTROS DOC. .....

Pasaporte Lib. Enrol. etc.

NACIMIENTO: .....

Fecha Lugar

DOMICILIO: ..... San Gregorio de Polanco.

Calle Nº Teléf. Ciudad o Localidad

PROFESION U OCUPACION: Sacerdote .....

LUGAR: ..... CARGO: .....

IDEOLOGIA POLITICA: ..... CLASIFICACION: .....

DATOS COMPLEMENTARIOS .....

Est. Civil Cónyuge Hijos

.....

[redacted] Otros familiares

Fecha	Documentos	140354 ANTECEDENTES A REGISTRAR
07.9.82	18638	-No se ha podido determinar con que corriente de la Iglesia Católica se identifica(Progresista o Conservadora), al no contar con elementos de juicio. Es de destacar que no se ha manifestado opositor al gobierno actual.-Eval.A-1.(TJ)

MICROFILMADO 13 JUL. 1984

JUNTA DE COMANDANTES EN JEFE 740355-9 V°

S. I. D.

Dep. I Secc. I

Sub Secc. [redacted]

Ficha Nº ..... Confe 28.12.81

SIPIRO RABINOWITZ — Apellidos

Jacobo — Nombres

DOCUMENTOS: C/C .... **C/I.** 1.032.598 .....
Serie Nº Nº Dpto.

OTROS DOC. .....
Pasaporte Lib. Enrol. etc.

NACIMIENTO: 45 años 1981 — Fecha

Uruguay — Lugar

DOMICILIO: .....
Calle Nº Telf. Ciudad o Localidad

PROFESION U OCUPACION: .....

LUGAR: ..... **CARGO:** .....

IDEOLOGIA POLITICA: [redacted] **CLASIFICACION:** .....

DATOS COMPLEMENTARIOS: Casado .....
Est. Civil Cónyuge Hijos

.....
Otros familiares

Fecha	Documentos	140355 ANTECEDENTES A REGISTRAR
12.12.81	Doc.10291	-12.12.81-Con relación al paro realizado por los obreros de la obra en construcción de la calle Maciel y Reconquista, quienes reclamaban el pago de sus sueldos, fue interrogado el causante, quien es uno de los responsables de la empresa TINY'S S.A., manifestando que estaba enterado de la situación y que hasta el momento no había recibido citación alguna del Ministerio de Trabajo y Seguridad Social. La empresa mencionada es la responsable de la obra citada. Fval.A-1 (JJ)
P.D.6a6	Nº346/81	

52

MICROFILMADO 13 JUL. 1984

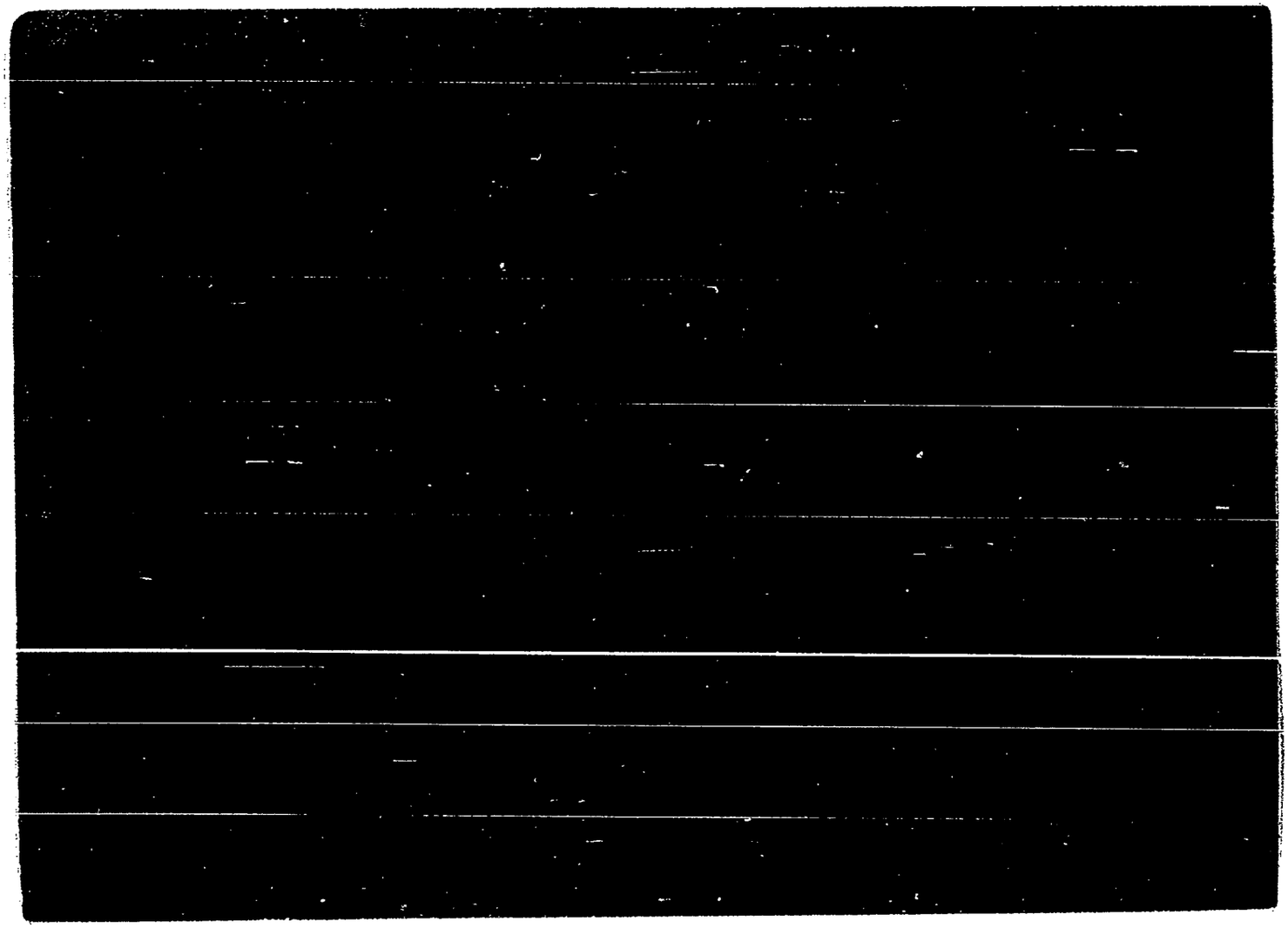

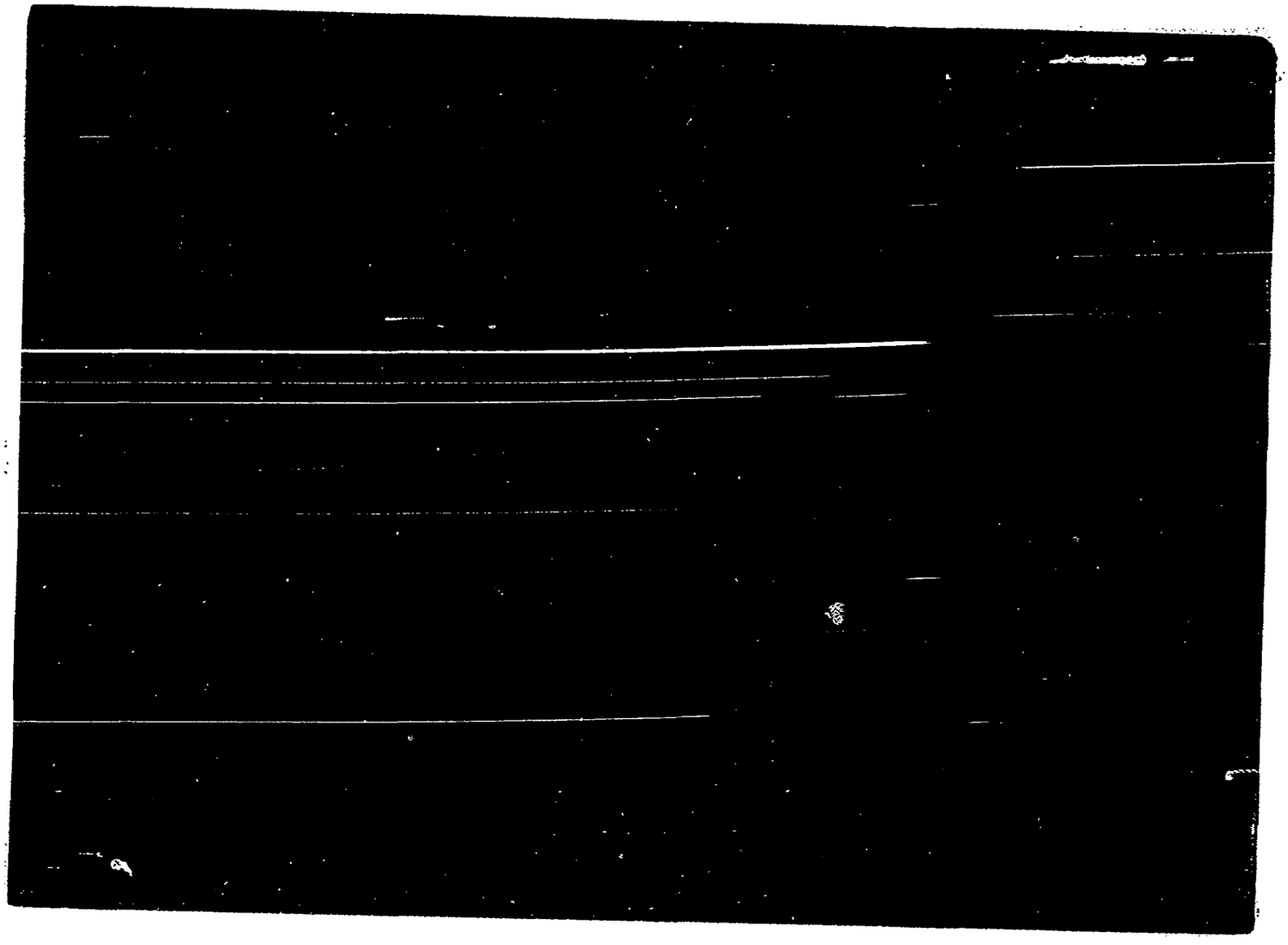

MINISTERIO DE DEFENSA NACIONAL
S. I. D.

140357-5

Dep. I E Secc. I
Sub-Secc. A/N
Ficha Nro. ..... Confec. 3.11.72

SIQUEIRA GIL (Apellidos) LEONARDO CESAR (Nombres)

DOCUMENTOS: C/C. TAA 35944 (8) C/I. 27.649 (10)
(Serie) (Nro.) (Nro.) (Dpto.)

OTROS DOC. ..... (Pasaporte) (Lib. Enrol.) (etc.)

NACIMIENTO: 19 años 1972. (7) 18.9.952 (6) Ira Secc. Tacho
(Fecha) (Lugar)

DOMICILIO: 6 Flores 2 (9) Ortiz 241 Sección 2da. (4)
(Calle) (Nro.) (Teléf.)

PROFESION U OCUPACION: Estudiante (3)

LUGAR: ..... CARGO: .....

IDEOLOGIA POLITICA: [redacted] CLASIFICACION: .....

DATOS COMPLEMENTARIOS: Soltero (10)
(Est. Civil) (Conyuge)

Cutis:Blanco Cabello:Castaño mediano (12) Ojos:marron
(Otros familiares)

Padres; Francisco y Esther (11)

F-2

Fecha	Documentos	140357 ANTECEDENTES A REGISTRAR
13.9.72	3000	Detenido por pertenecer al MLN(Tupamaros)en la ciudad de Tacuarembó.(DD)
23/10/72	D3707 R/D	-Pertenece a la Col.22.Se encuentra detenido.(E).-
11.12.72	2939	Personalidad.Caracter:normal.Peligrosidad:poca.Integración al M.L.N.Fecha de reclutamiento abril de 1972.por:Carlos Mendez (a)Juan III.Motivo de reclutamiento:Simpatia.Concientización:Arrepentido.Funcionamiento Col.:22.Zona Tacuarembó.Sector:Politico.Grupo.:CAT.Carge:Generales de los CAT.Actitud en el interrogatorio.Colaboración total..Conducta buena. Factores de reclusión:seguridad:normal.Aislamiento:normal.(Detenido:5.6.
20/6/72	D.1630	72.Indica ④ a ⑥ .-(DD)
19.10.72	3569	Padre Francisco Lechardo Siqueira,Madre Esther Gil,Participó en una volanteada,Realizó un relevamiento en una zona urbana.Concurrio a reuniones con otros colaboradores del MLN.Indica ⑥ ④ .- (DD)
6/8/74	D.1952	- Liberado del Establecimiento Militar de Reclusión Nº 1 el 26 de Julio. Debiendo presentarse en el Reg.C.5.-(J)
7/8/1974	Doc.1981	- Figura en una nómina de civiles que se encuentran bajo la responsabilidad del Ejército,siendo liberado con fecha 26 de Julio de 1974 del E.M.R. No.1.- (C(C))

FICHA	DOCUMENTOS	140357 ANTECEDENTES A REGISTRAR 45-3
16.02.82	D. 5757/81 87	-Figura en una relacion de la Corte Electoral, de ciudadanos inscriptos en el Registro Civico Nacional, que se encuentran comprendidos en el Art. 1, Literal "B" del Acto Institucional No. 4, con prohibicion de ejercer el derecho de voto. (Procesados por delitos de "Lesa Nacion").EVALUACION A-1(VL) Indica (8) (9)
16.02.82	D.6004/81 57	-Se encuentra comprendido en el Art.1o. literal b) del Acto Institucional No.4,por haber sido procesado el 19 9 72 por los delitos previstos en. C.P.M. C.P.O. 132 Inc. 6 ; 137 ; 150 ; 54 EVALUACION A-1 (LA) I.- ( )
11.7.83.	24739/83. pag.055.	03.03.83.Figura en una relación procedente de la PME de libertades vi-ladas, categoría "C#.Unidad de control:Reg.C.Neg.5. Detenido el 05.06. 72. liberado el 20.5.74.Pertenece al MLN. Eval.A.1.(Q).Indica 1 y 2.
11.7.83.	24862/83. pag.080.	08.03.83.Indica idem.Doc.24739/83, variando fecha de liberado 19.7.74. Eval.A.1.(Q).
12.7.83.	18378/82.	02.09.82.Ficha del EMR.1. establece; Detenido el 05.06.72.Libertad provisional 26.7.74.Procesado Art.132.inc.en el grado de conspiración.Pertenece al MLN. Col.22.Zona Tacuarembó Sector Político.Grupo CAT. cargo o tarea generales de los CAT.Eval. B.2.(B).Indica. 5y5.
31.8.83.	1301/80. pag.5.	n consolidado de PME. del 30.6.80.figura como:L.Vigilada; Pase a Cat.

FECHA	DOCUMENTOS	140357 ANTECEDENTES A REGISTRAR

Fs-4

siendo su unidad de control el Reg.C.Mec.5.Eval.A.1.(ME).

3-10-83 30880/189 Indica (11) Eval.A-1 (SI)

MICROFILMADO 19 JUL. 1984

JUNTA DE COMANDANTES EN JEFE 140358-3

S. I. D.

Dep. I

Sub [illegible] A/N

Ficha No. [illegible] 13.6.[illegible]

SIQUEIRA ..... Heber .....

Apellidos Nombres

DOCUMENTOS: C/C. ..... C/I. .....

Serie No. No. Dpto.

OTROS DOC. .....

Pasaporte Lib. Enrol. etc.

NACIMIENTO: .....

Fecha Lugar

DOMICILIO: .....

Calle No. Teléf. Ciudad o Localidad

PROFESIÓN U OCUPACIÓN: .....

LUGAR: ..... CARGO: .....

IDEOLOGÍA POLÍTICA: ..... CLASIFICACIÓN: .....

DATOS COMPLEMENTARIOS .....

Est. Civil Cónyuge Hijos

Cuñado: del recluso RIOS Pedro .....

Otros familiares

FECHA	DOCUMENTOS	140358 ANTECEDENTES A REGISTRAR	52
13.6.83	0663/80 pag.9	-16.6.80-Visita en el EMR.1 al recluso Nro.1132 RIOS Pedro.Eval;A-1(M).-	

MICROFILMADO 13 JUL 1984

B 1

MINISTERIO DE DEFENSA NACIONAL 140359-1
S. I. D.

Dep. I Secc. I
Sub-Secc. A/N
Ficha Nro..... Confec. .....

SIQUES ESTELA DE COLLAZO — Nuria Narcisa
Apellidos — Nombres

DOCUMENTOS: C/C..... Serie ..... Nro. C/I. 1.166.562 Nro. Mdeo. Dpto.

OTROS DOC. ..... Pasaporte ..... Lib. Enrol. ..... etc.

NACIMIENTO: 25/2/29 Fecha — Iri Iquique (Chile) Lugar

DOMICILIO: ..... Calle ..... Nro. ..... Teléf. ..... Ciudad o Localidad

PROFESION U OCUPACION: .....

LUGAR: ..... **CARGO:** .....

IDEOLOGIA POLITICA: Comunista **CLASIFICACION:** .....

DATOS COMPLEMENTARIOS: ..... Est. Civil ..... Conyuge ..... Hijos .....

Otros familiares

Ficha confeccionada en Montevideo el 11 de Setiembre de 1969.-

6-2

Fecha	Documentos	140359 ANTECEDENTES A REGISTRAR
1/VII/66	LPJPM -	-En el día de ayer, partió con destino a Santiago de Chile Vía LAN CHILE. Viajó acompañada de sus hijos.-
13/III/72	Doc. de Identidad	-Corregida el 13/III/72 en base al documento de Identidad. Es ciudadana legal uruguaya, Carta No.58539, otorgada el 17/I/62.- (G).
18/V/72	D.1030	Con fecha 7 de Marzo del corriente año regibió una carta de su espose que se encuentra detenido en el Penal de Punta Rieles,en la que hace mencion a su situación de dejenido y analiza la solución del País en forma General.Dicha carta fue firmada por su espose Ariel Collazo.- (II)

MICROFILMADO 13 JUL

MINISTERIO DE DEFENSA NACIONAL
S. I. D.

140360-9

27 JUN. 1975

Dep. I Secc. I
Sub - Secc. G
Ficha Nro. ____ Confec. ____

SIRACUSA Félix
Apellidos Nombres

DOCUMENTOS: C/C ____ C/I. ____
Serie Nro. Nro. Dpto.

OTROS DOC. ____
Pasaporte Lib. Enrol. etc.

NACIMIENTO: ____
Fecha Lugar

DOMICILIO: ____
Calle Nro. Telef. Ciudad o Localidad

PROFESION U OCUPACION: Funcionario

LUGAR: A.N.C.A.P. CARGO: ____

IDEOLOGIA POLITICA: ____ CLASIFICACION: ____

DATOS COMPLEMENTARIOS: ____
Est. Civil [redacted] Hijos

Otros familiares

52

Fecha	Documentos	140360 ANTECEDENTES A REGISTRAR
12.11.74	D. 2981 (Ev. B-2)	En su lugar de trabajo se hallaron bonos de "Contribución a la ex Federación de Funcionarios de A.N.C.A.P. (Pertenecientes a la disuelta C.N.T.).- (OO)

MICROFILMADO 13 JUL. 1984

6-1

JUNTA DE COMANDANTES EN JEFE

S. I. D. 140361

Dep. I Secc. I

Sub Secc. A/N

Ficha Nº ..... Contest. 5.11.62

SIRACUSA LABLANQUE — Mario
Apellidos — Nombres

DOCUMENTOS: C/C. ..... Serie ..... Nº ..... C/I. 1.319.645 (1) Nº ..... Dpto.

OTROS DOC. ..... Pasaporte ..... Lib. Enrol. ..... etc.

NACIMIENTO: ..... Fecha ..... Lugar

DOMICILIO: Suecia 2024 Calle ..... Nº ..... Teléf. ..... Ciudad o Localidad

PROFESION U OCUPACION: .....

LUGAR: ..... CARGO: .....

IDEOLOGIA POLITICA: ..... CLASIFICACION: .....

DATOS COMPLEMENTARIOS ..... Est. Civil ..... Cónyuge ..... Hijos

..... Otros familiares

Fecha	Documentos	140361 ANTECEDENTES A REGISTRAR F2
21.10.82	21315/PD	-20.10.82.-Tras haberse realizado una Asamblea Constitutiva de la Asociación de Obreros y Empleados de Montevideo Refrescos S.A. a los efectos de constituirse en Asociación Laboral de 1er.Grado,la Comisión Provisoria quedó integrada entre otros por el causante. Eval:A-1.(TT)
14.3.84	8401239/022	Integra la coordinadora del PIT, en representación del sector de la bebida. Eval.A-2 (SI) Indica (1)

MICROFILMADO 13 JUL. 1984

SERVICIO DE INFORMACION 140362-1
DE DEFENSA

Pág. 1 Confeccionado el [illegible]

PARTIDOS

Apellidos [illegible]

Nombres Julio

Fecha de Nacimiento

Lugar de Nacimiento

FOTO

Est. Civil

Cred. Cívica Ced. [illegible]

Otros Documentos

Ocupación Peón Caja Nal de Ahorros y [illegible]

Padre

Madre

Domicilio E. Acevedo 286 [redacted] Ciudad

Otros datos

FICHA COMPLEMENTARIA

DOCUMENTO		140362 ANTECEDENTES
Fecha	Origen	
[illegible]-VII-968	61(4)1	-Movilizado con motivo de aplicarse el Decreto [illegible] didas Prontas de Seguridad.Internado en el [illegible] litar.-

MICROFILMADO 19 JUL [illegible]

B-1

JUNTA DE COMANDANTES EN JEFE 140363-3 G.

S. I. D.

Dep. I

Sub Secc. XXXX

Ficha No. ..... Confec. 13.6.81

SIRAGURA RIOS ..... Daniel .....
Apellidos Nombres

DOCUMENTOS: C/C. ..... C/I. 1.747.594-1 .....
Serie No. No. Dpto.

OTROS DOC. .....
Pasaporte Lib. Enrol. etc.

NACIMIENTO: .....
Fecha Lugar

DOMICILIO: Gibraltar 4068 Apto.2 (1983) .....
Calle No. Teléf. Ciudad o Localidad

PROFESIÓN U OCUPACIÓN: .....

LUGAR: ..... CARGO: .....

IDEOLOGÍA POLÍTICA: ..... CLASIFICACIÓN: .....

DATOS COMPLEMENTARIOS .....
Est. Civil Cónyuge Hijos

.....
Otros familiares

FECHA	DOCUMENTOS	140363 ANTECEDENTES A REGISTRAR F-2
13.6.83	27535/3 P.D.	-6.6.83.-Integra la Comisión Previsoria de la "Asociación Laboral de Obreros y Empleados de OTIS". Eval: A-1.(TT)
13.3.84	8401239/028	Integra la coordinadora del PIT, en representación del sector de la industria de la construcción. E.al. A-2 (SI)

MICROFILMADO 13 JUL 1984

F-1

JUNTA DE COMANDANTES EN JEFE 140364-1G.

S. I. D.

Dep. I Sec. I

Sub Secc. [redacted]

Ficha No. ..... Confec. 13.6.8

SIRAGUSA RIOS ..... Rivaldo .....

Apellidos Nombres

DOCUMENTOS: C/C. ..... C/I. 1.397.220-2 .....

Serie No. No. Dpto.

OTROS DOC. .....

Pasaporte Lib. Enrol. etc.

NACIMIENTO: .....

Fecha Lugar

DOMICILIO: Perú 2166 (1983) .....

Calle No. Teléf. Ciudad o Localidad

PROFESIÓN U OCUPACIÓN: .....

LUGAR: ..... CARGO: .....

IDEOLOGÍA POLÍTICA: ..... CLASIFICACIÓN: .....

DATOS COMPLEMENTARIOS .....

Est. Civil Cónyuge Hijos

.....

Otros familiares

FECHA	DOCUMENTOS	140364 ANTECEDENTES A REGISTRAR	B-2
6.6.83	27535/3 P.D.	-6.6.83.-Integra la Comisión Previsoria de la Asociación Laboral de Obreros y Empleados de OTEN".Resol. A-1.(TT)	
13.3.84	8401239/028	Integra la coordinadora del PIT, en representación del sector de la industria de la construcción.Resol. A-2 (SI)	

MICROFILMADO 13 JUL 1984

MINISTERIO DE DEFENSA NACIONAL 140365-8 Dep. I 22.VII.74 Secc. I

S. I. D. Sub - Secc. G

Ficha Nro.____ Confec.____

B1

SIRAGUSA (Apellidos) Félix Américo (Nombres)

DOCUMENTOS: C/C.____ (Serie / Nro.) C/I. 631.088 (Nro. / Dpto.)

OTROS DOC.____ (Pasaporte / Lib. Enrol. / etc.)

NACIMIENTO: 6.5.25 (Fecha) Dpto. Montevideo (Lugar)

DOMICILIO: Dinamarca (Calle) 4142 (Nro.) ____ (Teléf.) Dpto. MONTEVIDEO (Ciudad o Localidad)

PROFESION U OCUPACION: Empleado de Playa del Frigorífico Nacional.

LUGAR:____ CARGO: Vice-presidente (3)

IDEOLOGIA POLITICA:____ CLASIFICACION: Dgte. gremial

DATOS COMPLEMENTARIOS: casado (1) (Est. Civil) [redacted] (Conyuge) ____ (Hijos)

Hijo de Vicente (2) (Otros familiares)

D-2

Fecha	Documentos	140365 ANTECEDENTES A REGISTRAR
3.6.74	DNII"D2"	Vice-Presidente del Sindicato de Obreras y Obreros del Frigorífico Nacional.- Evaluación A-1.-(I).-
15.8.73	2365	Figura en información obtenida en interrogatorios realizados a detenidos gremiales en la E.A.y S. (K)
24.6.74	DOC.1534	- Detenido el día 29/V/74 conjuntamente con otros empleados del
FM PD	07. a 07.00	Frigorífico Nacional en averiguación de un atraco realizado dentro de ese frigorífico.-(SS)-
6.5.74	Doc.1385	- Fué puesto en libertad.-(SS)-
10.6.74	D. 1403 (Ev. A-1)	- Figura en una nómina de Dirigentes del Sindicato de Obreras y Obreros del Frigorífico Nacional, los cuáles son de tendencia socialista y anarquista.- (OO) Indica: (1) y (2) y (3)

MICROFILMADO 13 JUL. 1984

JUNTA DE COMANDANTES EN JEFE 140366-6

S. I. D.

Dep. I V. Secc. I

Sub Secc. A/N

Ficha Nº ____ Confec 29.6.82

SIRAGUSA (Apellidos) Miguel Francisco (1) (Nombres)

DOCUMENTOS: C/C BTB Nº6780(2) (Serie / Nº) C/I. 536596 (3) (Nº / Dpto.)

OTROS DOC. ____ (Pasaporte / Lib. Enrol. / etc.)

NACIMIENTO: 11/4/24 (4) (Fecha) Montevideo (5) (Lugar)

DOMICILIO: Perú 2166 (6) (Calle / Nº / Teléf. / Ciudad o Localidad)

PROFESION U OCUPACION: Jubilado (7)

LUGAR: ____ CARGO: ____

IDEOLOGIA POLITICA: ____ CLASIFICACION: ____

DATOS COMPLEMENTARIOS: Casado (8) (Est. Civil / Cónyuge / Hijos)

____ (Otros familiares)

Fecha	Documentos	ANTECEDENTES A REGISTRAR 140366	82
30.4.82	D.14318	"La Mañana" 29.4.82/Firmante, entre otros ciudadnos colorados y batllistas, de una declaración, mediante la cual se constituye el "Movimiento Populista Colorado y Batllista", que actuará en forma conjunta en las elecciones internas. Dicho Movimiento está integrado por representantes de distintas agrupaciones.-(AD).-	
24.8.82	18041	Figura en el 4 lugar de la lista ABC del Partido COLORADO Agrupación MOV. POPULISTA COLORADO Y BATLLISTA Dpto. de MONTEVIDEO como candidato para integrar los Deliberantes departamentales y Convenciones Nacionales en las elecciones internas de los PP.PP. del 28 de Noviembre de 1982. (K-HB) NOTAS (1) AL (8) -	
		Por Oficio Nº. 646 /82 el S.I.D. comunica a la Corte Electoral, que de acuerdo a las disposiciones vigentes, no existen objeciones para que el causante integre la lista de referencia. (K-HB)	

MICROFILMADO 13 JUL. 1984

MINISTERIO DE DEFENSA NACIONAL 140367-4 Dep. 1 Sec. 1

S. I. D.

P.E

alias "GUSTAVO" (8) Ficha Nº____ Confec. 13.12.72

SIRAGUSA RIOS — Apellidos

RUBEN — Nombres

DOCUMENTOS: C/C. BTB 15750 (2) Serie Nro. C/I. 1.156.875 (6) Nro. Dpto.

OTROS DOC. ____ Pasaporte Lib. Enrol. etc.

NACIMIENTO: 1948 (12) Fecha Lugar POLONIA 1905 (MDEO) (11)

DOMICILIO: Gibraltar 4066 Apto.2. E. UNIDOS 2007 (3) Calle Nro. Teléf. Ciudad o Localidad

PROFESION U OCUPACION: Empleado

LUGAR: MUNICIPAL (7) CARGO: ____

IDEOLOGIA POLITICA: ____ CLASIFICACION: M.L.N. [redacted]1

DATOS COMPLEMENTARIOS: CASADO (9) Est. Civil Cónyuge Hijos

____ Otros familiares

Fecha	Documentos	140367 ANTECEDENTES A REGISTRAR	F-2
14.9.72	3028	Detenido en el Reg. de Caballería No.6.- (DD)	
22/3/73	"La Mañana"	-Procesado por: Conspiración, segida de actos preparatorios y asociación para delinquir.- (H).	
22.3. 7 3 JPM PM	423 Febrero	Procesado en Febrero de 1973, por el delito de "Asistencia a la Asociación".-(DD)	
21.3.73	Doc.611 Cdo.FF.CC Nro.772	Procesado por la Justitia Militar por el delito de:"ASOCIACIONES SUBVERSIVAS".- Indica Ø (OO)	
9/7/73	D. 1502	- Se encuentra detenido en el E.M.R.No.1 (Libertad).- (GG).-	
10.3.75	D.459	Fue liberado del EMR 1 el día 4.3.75 debiendose presentar en Grpo.A. 1 Cat.B, según las normas generales que rigen las actividades de civiles bajo responsabilidad del Ejercito.O(Z)	
20/5/77	Doc.0477	Figura en una nómina de libertades otergadas antes del cumplimiento de la pena por la Justicia Militar en los años 1974,75 y 76.- Detenido el 6/9/72.- Procesamiento: Art.60(VI)CPM.- Tipo de libertad: Provisional.- Juez: M.Ira.Inst.Sto.Turno.- Fué liberado el 13/2/75.- Eval.A-1.-. (i	

F.3

FECHA	DOCUMENTOS	140367 ANTECEDENTES A REGISTRAR
16.02.82	D. 5757/81 42	-Figura en una relacion de la Corte Electoral, de ciudadanos inscriptos en el Registro Civico Nacional, que se encuentran comprendidos en el Art. 1, Literal "B" del Acto Institucional No. 4, con prohibicion de ejercer el derecho de voto. (Procesados por delitos de "Lesa Nacion").EVALUACION A-1(VL) Indica (2) (3)
16.02.82	D.6004/81 59	-Se encuentra comprendido en el Art.lo. literal b) del Acto Institucional No.4,por haber sido procesado el 18/1/73 por los delitos previstos en. C.P.M. C.P.O. 152 y 58 EVALUACION A-1 (LA) I.
19.4.83.	25365/ 1106	1971/78-En información referente al M.L.N obtenida por el Dpto. III/SID en éste período se establece: Figura como L.V. Unidad de Control: Gpo. A.1.-Eval:A-2 (KE)
13.7.83	18378/82	- 02.09.82- Ficha del E.M.R. 1 establece: Detenido el 06.09 72. Libertad provisional 04.03.75. Procesado por: Art. 60 (VI) ley 14068. Nose conoce afiliación a ningun grupo. Indica del 6 al 9. EVAL B-2 (B)

FECHA	DOCUMENTOS	140367 ANTECEDENTES A REGISTRAR
14.7.83	24739/83 pag. 53	- 03.03.83- Figura n una relación procedente de la P.M.E. de libertades vigiladas categorías "C". Unidad de control rp. A. 1. Detenido el 06.09.72. Liberado 04.03.75. Pertenece al M.L.N. EVAL A-1 (B). Indica 10
14.7.83	24862/83 pag. 79	- 08.03.83- Indica Idem al doc. 24739/83, variando fecha de liberado Liberado el 06.02.75. EVAL A-1 (B) Indica 11
09.3.84	1003/77 Pag. 107	-26/SET/977: Idem Doc.24739/83, aportando:ACTIVIDADES COMPROBADAS: Dió coberturas a sediciosos requeridos. Eval A-1 Indica (12)
11.4.84	- - - - -	-Consulatado los Padrones Electorales se puede establecer que el nombre correcto es:SIRAGUSA RIOS, Ruben.-(DC)

MICROFILMADO 13 JUL. 1984

16.06.82

Dep. I Secc. I

Sub Secc. A/N

Ficha Nº ..... Confec. .....

JUNTA DE COMANDANTES EN JEFE
S. I. D.

140368-2

SIRCH — Apellidos

Ana María — Nombres

DOCUMENTOS: C/C ..... Serie ..... Nº ..... C/I. ..... Nº ..... Dpto.

OTROS DOC. ..... Pasaporte ..... Lib. Enrol. ..... etc.

NACIMIENTO: ..... Fecha ..... Lugar

DOMICILIO: ..... Calle ..... Nº ..... Teléf. ..... Ciudad o Localidad

PROFESION U OCUPACION: .....

LUGAR: ..... CARGO: .....

IDEOLOGIA POLITICA: ..... CLASIFICACION: .....

DATOS COMPLEMENTARIOS: ..... Est. Civil ..... Cónyuge ..... Hijos

..... Otros familiares

Fecha	Documentos	140368 ANTECEDENTES A REGISTRAR	F 52
02.06.82	15.532	-Figura en una Nómina de Firmantes de un Manifiesto de Estudiantes -Universitarios de San José adherentes al Frente Amplio.-Eval.:A-1. (VL) (M) (LA) (GM). Indica ( ) ( ) ( ) ( ) (AÑO 1971)	

MICROFILMADO 13 JUL. 1984

SERVICIO DE INFORMACION
DE DEFENSA
Dep. I

140369-0

[redacted] Sección
Act Ant. Nac.
Ficha Nº .....

Nombres y Apellidos: SIRE GELGETE Aída Celeste

Fecha de Nacimiento: .....

Lugar de Nacimiento: .....
(País - Ciudad o Localidad - etc.)

FOTO

Cred. Cív.: Serie ..... Nº ..... Ced. Identidad: .....

Otros documentos: .....
(Pasaporte — Libreta Enrolam. — etc.)

Domicilio: .....
(Ciudad o Localidad) (Calle) Nº Teléf

Filiación

Edad aparente ..... Color del Cutis .....

Color del Cabello ..... Estatura Aproximada .....

Complexión ..... Aspecto Social .....

Señas particulares .....

Ficha confeccionada en Montevideo el 3 de mayo de 1967.-

[redacted]

Form. 1

140369

52

ACTIVIDADES

(1) **Laborales:** Profesión Maestra Lugar de trabajo

Cargo Antigüedad

Otras Actividades

(2) **Políticas:** Ideología Actuación

Antecedentes

Antecedentes familiares

(3) **Sociales:** Estado Civil Religión Figuración

Grado Instrucción Lugares que frecuenta

(4) **Económicas:** Situación Capital aprox. Vehículo
marca y Nº

Otros datos

Datos Complementarios

Apreciación Personal Gral.

SZER GOLCMAN — FICHA COMPLEMENTARIA — Aída — f.3

Documento		140369 ANTECEDENTES
Fecha	Origen	
11/XI/966	B-75-D-650	-Figura en un llamamiento a apoyar al "FRENTE IZQUIERDA DE LIBERACION" y a votar sus listas en las elecciones correspondientes al año en curso. Llamamiento este que es formulado por los trabajadores de la cultura de dicho Frente.-
25/8/72	Lista 2001 de TACUAREMBO	-Candidato en el 3er. lugar Suplente del 4to. Titular a la Junta Departamental por el Dpto. Tacuarembo, en las elecciones de 1971. "EP".-

MICROFILMADO 13 JUL. 1984

SERVICIO DE INFORMACION DE DEFENSA
Dep. 1

140370-8

Confeccionado el 25/[illegible]/72

VARIOS

FOTO

Apellidos SIRE (h/n)

Nombres Bernardo

Fecha de Nacimiento 19 años en 1972 2 de noviembre [illegible]
23 años (1981) (5)

Lugar de Nacimiento

Est. Civil Soltero casado (6)
(2)

Cred. Cívica B.C.A. 56566 Céd. Identidad 1.471.[illegible]
1.471.[illegible]

Otros Documentos
(3)

Ocupación Estudiante de U.T.U.
Empleado- Firma ARNALDO CASTRO, sito en [illegible]
nes casi 25 de Mayo (8)

Padre

Madre
(4)

Domicilio Guayabo No. 1504 Apto. 4 Ciudad MONTEVIDEO
Durazno 1562 apto.102 (9)

Otros datos

[redacted]

CHIESA Hnos. Ltda. - [illegible] - 3-72

FICHA COMPLEMENTARIA

DOCUMENTO		140370 ANTECEDENTES
Fecha	Origen	
9/9/72	J.P.M. (P.D.) D. 2989 J.P.M.	-En la fecha fue detenido en la intercesión de las calles [illegible] rembó y Constituy ente, junto a [illegible], ya que [illegible] una comunicación de que uno de ellos sería un sedicioso [illegible], siendo la misma información proporcionada por una [illegible]. Se les realizó inspección domiciliaria, a[illegible] el resultado negativo.- Posteriormente recobran la libertad por Orden [illegible].
[illegible]/72	2993	Recobre su libertad por Orden Superior, al quedar explicada su [illegible] ción.(DD)
[illegible]	2016	-Indica del 1 al 4.- [illegible]-(Pr)
21.01.75	2016	-Indica del (1) al (3).- Dval.A-1.-( ).-

FECHA	DOCUMENTOS	140370 ANTECEDENTES A REGISTRAR 8.3
29.9.81 P.D. N! 272/81	D.8265	-29.9.81:-Asistió a una reunión de orden sindical, no autorizada en el local de A.S.U. (Asociación Sindical Uruguaya) sito en la calle José Enrique Rodó Nº1836, al ingresar las Fuerzas Policiales se comprobó que estaban reunidos en tres grupos. -Siendo interrogado, manifestó que hace aproximadamente dos meses que se estaban reuniendo, ya que forman un grupo de Represantaciones Teatrales y en estos momentos estan tratando que obra presentar, que se reunen en A.S.U. ya que les fue permitido y lo hacen una vez por semana, siendo este el motivo porque se encontraba allí. Eval.A-1 (DD) Indica (5) al (9)
30.9.81 PD 273/81	8288	30.11.81.-En el día de ayer,recuperó su libertad.Eval:A-1 (TT)

MICROFILMADO 13 JUL. 1984

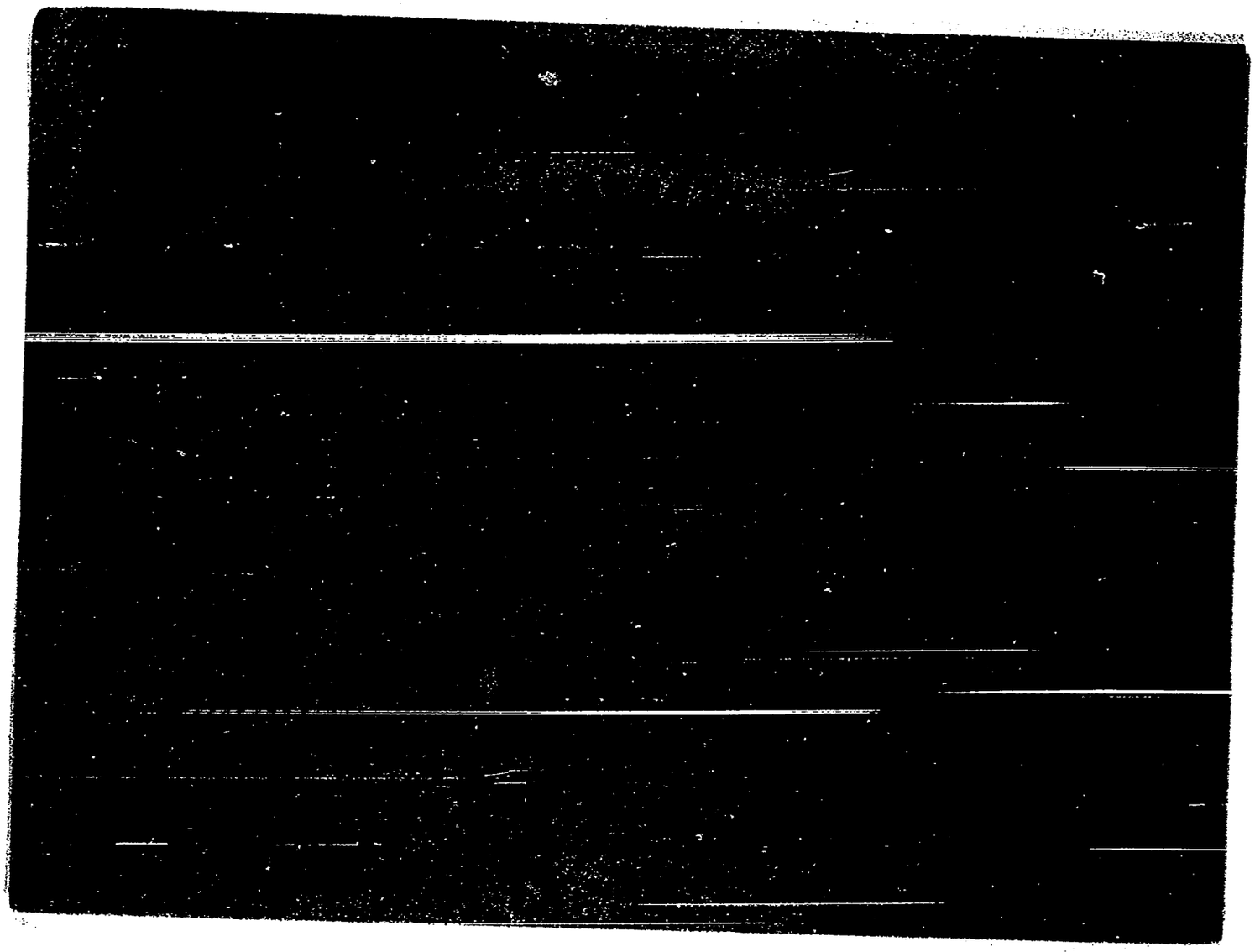

MICROFILMED

JUNTA DE COMANDANTES EN JEFE 140372-4

S. I. D.

Dep. I Secc. I

Sub Secc. A/N

Ficha Nº ..... Confec. 7206.82

SIRE FERRER — Apellidos

Celeste Aída — Nombres

DOCUMENTOS: C/C TAA 29.051 (Serie / Nº) C/I. 2.509.582-6 (Nº / Dpto.)

OTROS DOC. ..... Pasaporte / Lib. Enrol. / etc.

NACIMIENTO: ..... Fecha / Lugar

DOMICILIO: ..... Calle / Nº / Teléf. / Ciudad o Localidad

PROFESION U OCUPACION: Maestra

LUGAR: Escuela No. 111 Tacuarembó CARGO: .....

IDEOLOGIA POLITICA: ..... CLASIFICACION: .....

DATOS COMPLEMENTARIOS: ..... Est. Civil / Cónyuge / Hijos

..... Otros familiares

[redacted]

Fecha	Documentos	140372 ANTECEDENTES A REGISTRAR	E2
25.05.8	D. 1521 162	Funcionario del CONAE que fue sumariado en aplicación del procedimiento disciplinario previsto en la Ordenanza No. 17. Destituído por R. I. No. 20/31/80, de 15/8/80.- Evaluación: A-1. Indica ( ) ( ) ( ) ( ) (VL)	

MICROFILMADO 13 JUL. 1984

81

SERVICIO DE INFORMACION DE DEFENSA

. Dep. 1

V A R I O S

140373-2

Confeccionado el 10.6.74.

FOTO

Apellidos SIRE

Nombres Conrado

Fecha de Nacimiento

Lugar de Nacimiento

Est. Civil

Cred. Cívica ..... Céd. Identidad .....

Otros Documentos

Ocupación

Padre

Madre

Domicilio Haedo 1481 Ciudad F.Bentos (R.Negro).

Otros datos:

chiesa hnos. - 4 000 - 5/77

B-2

FICHA COMPLEMENTARIA

DOCUMENTO		140373 ANTECEDENTES
Fecha	Origen	
7.5.74.	Doc.0950.	- Figura en una nómina incautada, de destinatarios de impresos con propaganda subversiva. Eval: A - 2. Reprocesado por (Y).

MICROFILMADO 13 JUL. 1984

Ficha confeccionada el 19/11/7[illegible].-

P E F1

MINISTERIO DE DEFENSA NACIONAL 140374-0

S. I. D.

Dep[illegible] Sec. 1

Sub - Secc. A/N

Ficha Nro. ..... Confec. .....

SIRE VALLEJOS ..... Juan Carlos .....
Apellidos Nombres

DOCUMENTOS: C/C. ..... C/I. .....
Serie Nro. Nro. Dpto.

OTROS DOC. .....
Pasaporte Lib. Enrol. etc.

NACIMIENTO: .....
Fecha Lugar

DOMICILIO: .....
Calle Nro. Teléf. Ciudad o Localidad

PROFESION U OCUPACION: .....

LUGAR: ..... CARGO: .....

IDEOLOGIA POLITICA: ..... CLASIFICACION: .....

DATOS COMPLEMENTARIOS: .....
Est. Civil Cónyuge Hijos

.....
Otros familiares

F2

Fecha	Documentos	140374 ANTECEDENTES A REGISTRAR
22.7.74	1840	Figura en una nómina de civiles bajo la responsabilidad del Ejército. Con fecha 8/7/74 fue liberada de REG.C.6.(VV)

MICROFILMADO

13 JUL. 1984

MINISTERIO DE DEFENSA NACIONAL
S. I. D.

140375-7

E 31

Dep. I Secc. I
Sub-Secc. A/N 11/V/972
Ficha Nro. ..... Confec. .....

SIRE DE LAS CASAS — Omar Sebastian
Apellidos — Nombres

DOCUMENTOS: C/C. ..... Serie ..... Nro. ..... C/I. ..... Nro. ..... Dpto. .....

OTROS DOC. ..... Pasaporte ..... Lib. Enrol. ..... etc. .....

NACIMIENTO: ..... Fecha ..... Lugar .....

DOMICILIO: Joaquín Requena 1445 P3 Apto.30
Calle — Nro. — Teléf. — Ciudad o Localidad

PROFESION U OCUPACION: ESCRIBANO

LUGAR: Caja Nacional — CARGO: .....

IDEOLOGIA POLITICA: ..... CLASIFICACION: .....

DATOS COMPLEMENTARIOS: ..... Est. Civil ..... Conyuge [redacted]2

..... Otros familiares .....

Fecha	Documentos	140375 ANTECEDENTES A REGISTRAR
17/IV/1972	Inf.Direc. 257***	Se asegura que es "Tupamaro" legal..-(J).-

G.3

SERVICIO DE INFORMACION
DE DEFENSA
Dep. 1

140375

Confeccionado el 21 de agosto de 1973

VARIOS

FOTO

Apellidos SIRE DE LAS CASAS (1)

Nombres OMAR Sebastián (7)

Fecha de Nacimiento 7.4.33 (2)

Lugar de Nacimiento Montevideo (2)

Est. Civil

Cred. Cívica B.K.A.7601(3) Céd. Identidad 636.949.

Otros Documentos

Ocupación ESCRIBANO Funcionario del B.R.O.U. (4)

Padre Pablo Sebastián (5)

Madre Margarita (6)

Domicilio Ciudad

Otros datos

[redacted]

Imp. CHIESA Hnos. Ltda. 4.000 - 11 - 72

FICHA COMPLEMENTARIA

f.4

DOCUMENTO		140375 ANTECEDENTES
Fecha	Origen	
20 8.73	D.2419.	Es integrante de un grupo autodenominado de estudio y reconocimiento geográfico de la Fac. de Humanidades, que se reúne en Jun-cia 2197(29.87.51)Este grupo es militante del Frente Amplio realizando frecuentes viajes a diferentes puntos del interior con fines de relevamientos.(E)
15.I.81	D.N.I.I?	- Se contestó para C.H.C.P. Nº 1540/80 para permanencia en el B.R.O.U. de Montevideo, a nombre de Omar Sebastián SIRE DE LAS CASAS, que registra los siguientes antecedentes : - 20.9.76 - Por Diligenciado Nº 1036/976 se establece que es Director Arquiólogo del Grupo de Exploración y Reconocimiento Geográfico. 25.8.77 - Realiza trámite de pasaporte, sin especificar a donde viaja. Ind. del (1) al (5)

FECHA	DOCUMENTOS	140375 SIRE, Omar	ANTECEDENTES A REGISTRAR
07/03/83	01066/80		- 30/06/80 El causante figura como Presidente del "[illegible] DE EXPLORACION Y RECONOCIMIENTO GEOGRAFICO DEL [illegible]". En este informe se menciona que dicho grupo es una [illegible] privada, que no tiene vinculacion con el Ministerio de Educación y Cultura ni con el Museo de Historia [illegible]. Es de destacar que al mencionado Grupo se le permitió reunirse en la sede del Museo Histórico Nacional (Res. 652), por las finalidades del mismo. Eval: A - 2

MICROFILMADO 13 JUL [illegible]

MINISTERIO DE DEFENSA NACIONAL

S. I. D.

140376-5

Dep. I Secc. I 51

Sub-Secc. G

Ficha Nº ..... Confec. 1/8/68

SIRE FAU — Apellidos

Ruben R. — Nombres

DOCUMENTOS: C|C ..... Serie ..... Nº ..... C|I ..... Nº ..... Dpto.

OTROS DOC.: ..... Pasaporte ..... Lib. Enrol. ..... etc.

NACIMIENTO: 4/9/30 — Fecha ..... Lugar

DOMICILIO: CASTRO 116 — Calle ..... Nº ..... Telef. ..... Ciudad o Localidad

PROFESION U OCUPACION: EMPLEADO

LUGAR: CUTCSA **CARGO** GUARDA

IDEOLOGIA POLITICA ..... **CLASIFICACION** .....

DATOS COMPLEMENTARIOS CASADO — Est. Civil ..... Conyuge ..... Hijos

otros familiar[redacted]

FECHA	DOCUMENTOS	140376 ANTECEDENTES A REGISTRAR
1/8/68	B.M D.65	SINDICATO AUTONOMO DEL OMNIBUS. Cursa estudios en el Instituto Uruguayo de Educación Sindical (IUES) correspondiente al año 66.

MICROFILMADO 13 JUL. 1984

151

JUNTA DE COMANDANTES EN JEFE
S. I. D.

140377-3
VARIOS

Dep. I Sec. I (NM)
Sub. Secc. A/N
Ficha N.º ..... Confec. 20.8.82.

SIRER FOSSATI (Apellidos) Oscar (Nombres)

DOCUMENTOS: C/C ..... (Serie) (N.º) C/I. 664.026 (N.º) (Dpto.)

OTROS DOC. ..... (Pasaporte) (Lib. Enrol.) (etc.)

NACIMIENTO: 54 años (1980) (Fecha) Oriental (Lugar)

DOMICILIO: ..... (Calle) (N.º) (Teléf.) (Ciudad o Localidad)

PROFESION U OCUPACION: Obrero de la Lana

LUGAR: "BARRACA HART" CARGO: .....

IDEOLOGIA POLITICA: ..... CLASIFICACION: .....

DATOS COMPLEMENTARIOS: Casado (Est.Civil) ..... (Cónyuge) ..... (Hijos)

..... (Otros familiares)

[redacted]

Fecha	Documentos	140377 ANTECEDENTES A REGISTRAR
20.12.80	D.2052	20.12.80 - Detenido en relación a incidentes ocurridos en
P.D.Nº.354/80/DII		la "Barraca Hart", con operarios nuevos que tenían buen ren-
		dimiento en sus tareas. Interrogado manifestó saber que al-
		gunos obreros presionan a otros en relación a la producción,
		ignorando quienes son.-(NN)
21.12.80	20.53	21.12.80 - Es liberado con severas previenciones.-(NN)
P.D.Nº.355/80/DII		
16.03.81	D.0920/80	-Indica idem anotación Doc.2052/80.(SM).- EVAL:A-1.-

MICROFILMADO 13 JUL

F.1

SERVICIO DE INTELIGENCIA
División I
(Seguridad)

MINISTERIO DE DEFENSA NACIONAL
SERVICIO DE INFORMACION DE DEFENSA
M/F
140378-1

Sección -A-
Act. Ant. Nac.
Ficha N.: [redacted]

Nombres y Apellidos: SIRE, Sergio Gramajo.-

Fecha de Nacimiento: .....

Lugar de Nacimiento: .....
(País - Ciudad o Localidad - etc)

Foto

Cred. Civ.: Serie ..... N.° ..... Ced. Identidad: .....

Otros documentos: .....
(Pasaporte - Libreta Enrolam. - etc.)

Domicilio: DEPARTAMENTO DE SORIANO.-
(Ciudad o localidad) (Calle) (N.o) (Telef.)

Filiación
- Edad Aparente ..... Color del Cutis .....
- Color del Cabello ..... Estatura Aproximada .....
- Complexión ..... Aspecto Social .....
- Señas particulares .....

Ficha confeccionada en Montevideo, el 4 de Agosto de 1961.-

[redacted]

140378

52

ACTIVIDADES

(1) Laborales: Profesión ..... Lugar de trabajo .....

Cargo ..... Antigüedad .....

Otras Actividades .....

(2) Políticas: Ideología COMUNISTA.- Actuación UJC.-

Antecedentes .....

Antecedentes familiares .....

(3) Sociales: Estado Civil ..... Religión ..... Figuración .....

Grado Instrucción ..... Lugares que frecuenta .....

(4) Económicas: Situación ..... Capital aprox. ..... Vehículo ..... marca y N.o

Otros datos .....

Datos Complementarios .....

Apreciación Personal Gral. .....

SIRE, Sergio Gramajo.- FICHA COMPLEMENTARIA F3

Documento		140378 Antecedentes
Fecha	Origen	
4-VIII-961.- IV-61	Inf.J.P.Mdeo.- 377-D315-66	Afiliado a la " Unión de Juventudes Comunistas (UJC), Círculo Mercedes.- Carnet No. 4010.-

MICROFILMADO 13 JUL. 1984

VARIOS

JUNTA DE COMANDANTES EN JEFE 140379-P

S. I. D.

Rep. 4 Secc. 1

Sub Secc. A/N

Ficha Nº ..... Confec. 30/X/82

SIRES GOMEZ (Apellidos) Saúl (Nombres)

DOCUMENTOS: C/C. MAA 17665 (Serie / Nº) C/I. 13326 (Soriano) (Nº / Dpto.)

OTROS DOC. (Pasaporte / Lib. Enrol. / etc.)

NACIMIENTO: 14 de Abril de 1927 (Fecha) Mercedes (Lugar)

DOMICILIO: Serafín Rivas No. 878 (Calle / Nº / Teléf.) Mercedes (Ciudad o Localidad)

PROFESION U OCUPACION: Empleado

LUGAR: ..... CARGO: .....

IDEOLOGIA POLITICA: ..... CLASIFICACION: .....

DATOS COMPLEMENTARIOS Casado.- (Est. Civil / Cónyuge / Hijos)

..... (Otros familiares)

Fecha	Documentos	440379 ANTECEDENTES A REGISTRAR
9/9/82	18834	08/VIII/980 - Por P.E.I. N$_o$. 010/80 de la Jefatura de Policía de Soriano y ejemplar del Diario "LA VOZ DE SORIANO", se informa que el causante participó en una reunión autorizada realizada en Mercedes el 03/VIII/80, en pro de la reorganización interna del Partido Colorado.- (CC)
6.9.82	18864	Figura en el 12 lugar de la lista 446 del Partido Colorado Agrupación Unión Colorada y Batllista Dpto. de Soriano como candidato para integrar los Deliberantes Departamentales y Convenciones Nacionales en las Elecciones internas de los PP.PP. del 28 de Noviembre de 1982. (oc)
		Por Oficio N°. 927/82 el S.I.D. comunica a la Corte Electoral, que de acuerdo a las disposiciones vigentes, no existen objeciones para que el causante integre la lista de referencia. (oc)
3.3.83	- - - - -	Memo.(A) N° 450/83 a la D.G.S.S..-(PP).-

MICROFILMADO 13 JUL. 1984

F1

JUNTA DE COMANDANTES EN JEFE

S. I. D.

M40380-7 Dep. I Secc. I

Sub Secc. ~~Ayte~~ XXXVARIOS

Ficha Nro. ____ Confec. ____

SIRI — Apellidos

Alcides A. — Nombres

DOCUMENTOS: C/C ____ Serie ____ Nro. C/I. ____ Nro. ____ Dpto.

OTROS DOC. ____ Pasaporte ____ Lib. Enrol. ____ etc.

NACIMIENTO: ____ Fecha ____ Lugar

DOMICILIO: ____ Calle ____ Nro. ____ Teléf. ____ Ciudad ó Localidad

PROFESION U OCUPACION: Odontólogo

LUGAR: ____ CARGO: ____

IDEOLOGIA POLITICA: ____ CLASIFICACION: ____

DATOS COMPLEMENTARIOS: ____ Est. Civil ____ Cónyuge ____ Hijos

____ Otros familiares

[redacted]2

52

Fecha	Documentos	140380 ANTECEDENTES A REGISTRAR
22.3.83	D.991/80	- 26.11.80 - Integra nómina de personas que asistieron a una reunión política realizada en el Cine Patria de la C. de Carmelo por los PP. Colorado y Nacional. En dicha reunión se tomó posición con especto al Plebiscito del 30.11.80. Los oradores en su totalidad aconsejaron votar por el NO.- EVAL.:A-1 (K).-

MICROFILMADO 13 JUL. 1984

JUNTA DE COMANDANTES EN JEFE

S. I. D.

VARIOS

140381-5

Dep. I

Sub Secc. A/N

Ficha No. ..... Cuadro 23.5.83

SIRI ..... Alejandro .....

Apellidos Nombres

DOCUMENTOS: C/C. ..... C/I. .....

Serie No. No. Dpto.

OTROS DOC. .....

Pasaporte Lib. Enrol. etc.

NACIMIENTO: .....

Fecha Lugar

DOMICILIO: .....

Calle No. Teléf. Ciudad o Localidad

PROFESIÓN U OCUPACIÓN: .....

LUGAR: ..... CARGO: .....

IDEOLOGÍA POLÍTICA: ..... CLASIFICACIÓN: .....

DATOS COMPLEMENTARIOS .....

Est. Civil Cónyuge [redacted]

.....

Otros familiares

FECHA	DOCUMENTOS	140381 ANTECEDENTES A REGISTRAR
[illegible]/83	C.H.C.P. Nº [illegible]/83 Secc. 10ma. INGRESO [illegible]DEO. R.E. 26942/83	Integra una nómina de firmantes de una [illegible] sión al Frente Amplio fechada en octubre de [illegible] divulgada bajo la responsabilidad de [illegible] "Comité de Arquitectos" y "Comité de [illegible] EVALUACION B-2.- Integra nómina de Docentes dada a publi[illegible] 968, por la Federación de Docentes [illegible] del Uruguay, que suscriben un Compro[illegible] rechazan y se comprometen a resistir [illegible] intervención del P.E., en la Universid[illegible] blica.- (L).-
[illegible]	8403247/30	SUB. SECR. DOC. 26942/83 (C)

MICROFILMADO 13 JUL. [illegible]

SERVICIO DE INFORMACION
DE DEFENSA
Dep. 1

140382-3 Confeccionado el 7/8/72

VARIOS

FOTO

Apellidos SIRI

Nombres Alejandro

Fecha de Nacimiento

Lugar de Nacimiento

Est. Civil

Cred. Cívica Céd. Identidad

Otros Documentos

Ocupación

Padre

Madre

Domicilio Ciudad

Otros datos

[redacted]

CHIESA Hnos. Ltda - 8/69 - 3 - 32

FICHA COMPLEMENTARIA

DOCUMENTO		140382 ANTECEDENTES
Fecha	Origen	
1/2/72	Doc_12	Figura en una lista de socios de la coordi[illegible] del F.A. dicho material fue incautado en el [illegible] de la presunta dediciosa Judith Sutz [illegible]
[illegible]83 C.H.C.P. Nº 86/ [illegible] Secc.10ma. INGRESO DE [illegible] R.E. 26942/83.- [illegible].-		12.5.83- En la fecha se contestó dicha Co[illegible] nombre de SIRI CHAPUIS, Alejandro, con el [illegible] anteriormente registrado, no pudiéndose [illegible] el mismo le corresponde a dicha persona. [illegible]

MICROFILMADO 13 JUL. [illegible]

SERVICIO DE INFORMACION DE DEFENSA

Dep. 1

VARIOS

140383-1

VARIOS

Confeccionado el 23.5.83

B1

Apellidos SIRI CHAPUIS

Nombres Alejándro

Fecha de Nacimiento 19.5.945

Lugar de Nacimiento en Montevideo

Est. Civil

Cred. Cívica BAA Nº 17.641 Céd. Identidad 1.000.086-0

Otros Documentos

Ocupación Empleado- WOBRON S.A. Ing. Ind.UTE(1)

Padre Juan Carlos

Madre Noemi

Domicilio Verdi Nº 4563 (1981) Ciudad

Otros datos: Luis A. de Herrera Nº 1158 Piso 1

[redacted]

52

FICHA COMPLEMENTARIA

DOCUMENTO		140383 ANTECEDENTES
Fecha	Origen	
23.5.83	C.H.C.P. Nº 86/83 Secc.10ma. INGRESO DE MDEO. R.E. 26942/83.-	12.5.83- En la fecha se contestó dicha Constancia a nombre del causante, con el antecedente que se registra a nombre de SIRI, Alejandro, no pudiéndose establecer si el mismo le corresponde. (L).-
26/6/84	840 3743/91 22130	Por Nota Nº 4336/84 de fecha 30/5/84 SE.PLA.CO.DI. solicita aval al S.I.D. para CUTEGRAR MISION AL EXTERIOR ARGENTINA del causante. SE APRUEBA por Memorandum (A) Nº 1056/84 de fecha 5/6/84. (C-)
		Se deja constancia que se registran antecedentes a nombre de Alejandro SIRI, no pudiéndose establecer que se trate del causante.(C)

MICROFILMADO

13 JUL. 1984

SERVICIO DE INFORMACION DE DEFENSA

Dep. 1

2 SET 1974 B1

(140384-P

Confeccionado el

VARIOS

FOTO

Apellidos SIRI

Nombres Ana

Fecha de Nacimiento

Lugar de Nacimiento

Est. Civil

Cred Cívica Céd. Identidad

Otros Documentos

Ocupación

Padre

Madre

Domicilio Soca 1213. Apto. 4. Ciudad

Otros datos

[redacted]

Imp. CHIESA Hnos. Ltda. 10.000 - 12 - 73

FICHA COMPLEMENTARIA

DOCUMENTO		140 ANTECEDENTES
Fecha	Origen	
21.8.74.	Doc. 2096. F-6	- Figura como destinatario del envio de listas para las elecciones de 1971, por parte de la UNION POPULAR, en documentación incautada en el Palacio Legislativo, el 27 de Junio de 1973.-(W)
16/VII/981	.....	**MEMORANDUM (A) Nº 1277/80 PARA LA UNIV. DE LA REP.(P)**
3/XI/81	. . . . .	MEMORANDUM (A) Nº 2168/81 PARA EL C-2/ES.MA.CO. (P)

MICROFILMADO 13 JUL. 1984

SERVICIO DE INFORMACION DE DEFENSA
Dep. 1

140385-6

Confeccionado el 9.5.73

B 1

VARIOS

FOTO

Apellidos SIRI

Nombres Claudio A.

Fecha de Nacimiento

Lugar de Nacimiento

Est. Civil

Cred. Cívica Céd. Identidad

Otros Documentos

Ocupación

Padre

Madre

Domicilio Ciudad

Otros datos

[redacted]

Imp. CHIESA Hnos. Ltda. 4.000 - 11 - 72

FICHA COMPLEMENTARIA

F2

DOCUMENTO		ANTECEDENTES
Fecha	Origen	140385
1971.	Lista 1808.	Canddato en el 74 lugar a la Junta Departamental por el dpto. de Paysandú sub lema Frente del Pueblo(SS)

MICROFILMADO 13 JUL. 1984

SERVICIO DE INFORMACION
DE DEFENSA
Dep. 1

140386-4

Confeccionado el

VARIOS

FOTO

Apellidos SIRI

Nombres EDUARDO

Fecha de Nacimiento

Lugar de Nacimiento

Est. Civil

Cred. Cívica Céd. Identidad

Otros Documentos

Ocupación

Padre

Madre

Domicilio Ciudad

Otros datos

FICHA COMPLEMENTARIA

DOCUMENTO		ANTECEDENTES
Fecha	Origen	14038
abril/971	Marcha	Figura en la lista de Ingenieros adheridos al [illegible] Amplio.-
[illegible]-81	L.7426	Se aprobó una solicitud de beca a nombre de [illegible] Angel SIRI FUPO, no pudiéndose establecer si se trata de la misma persona que registra el antecedente anterior (NOTA Nº2018/81/D.- (SL).-

MICROFILMADO 13 JUL. [illegible]

F.1

SERVICIO DE INFORMACION DE DEFENSA

Dep. 1

140387-2 Confeccionado el 31.7.75

V A R I O S

FOTO

Apellidos SIRI CORBO

Nombres Fernando José Raúl(1)

Fecha de Nacimiento 16 años(1975) 12.11.58(3)

Lugar de Nacimiento Uruguay

Est. Civil Soltero

Cred Cívica ..... Céd. Identidad 1.832.962 (3) 183.296-8(2)

Otros Documentos .....

Ocupación Estudiante -Liceo Zorrilla

Padre .....

Madre .....

Domicilio Jackson 1092 Ap.4 Ciudad .....

Otros datos .....

Imp. CHIESA Hnos, Ltda. 10.000 - 12 - 73

F-2

FICHA COMPLEMENTARIA

DOCUMENTO		140387 ANTECEDENTES
Fecha	Origen	
10.5.75 PD. 07.00	783 a 07.00	6.5.75 -Detenido junto a Antonio Machado Grenes al ser sindicados por los detenidos José Ovarzun Capece y Alvaro Carpas Zafra, como otro de los integrantes del grupo que efectuó "pintadas" frente al Liceo Zorrilla. Indagado, aceptó haber participado en la misma.- Inspecionado su domicilio arrojó resultados negativos. (DD)
26.5.75 PD. 07.00 a	900 07.00	24.5.75 -Conducido ante el J.de Menores de 1er. Turno dispuso que fuera entregado a sus padres.- (DD)
		24.5.78-Se contestó por MEMO(A)Nº980/78 para la DNII.qc
20.4.82	13899	Figura en una relación de ciudadanos uruguayos que se encuentran residiendo en Brasil, al amparo del ACNUR. Eval:A-1 Indica del 1 al 3.(00)
16.VI.82	. . . . .	Se contesto en Memo(A) Nº 1276/82 para el DPTO.III/ S.I.D..- (UU)
13.7.83	18347/82 pag. 23	01.09.82- Indica Idem al Doc. 13899/82, agregando fecha de ingreso. Ingresó el 22.07.81. EVAL A-2 (B) Indica (3)
13.7.83	24736/83 pag. 36	- 03.03.83- Indica Idem al Doc. 13899/82, agregando que partió con destino a Dinamarca en el año 1982 Pertenece a la U.J.C. EVAL A-2 (B)
27.3.984.....		- Se hizo MEMO (A) 564/84 para el Dpto.III/SID(SS)

MICROFILMADO
13 JUL. 1984

SERVICIO DE INFORMACION DE DEFENSA
Dep. 1

140388-0 Confeccionado el 5.1.74.

V A R I O S

FOTO

Apellidos S I R I

Nombres Guilfredi

Fecha de Nacimiento

Lugar de Nacimiento

Est. Civil

Cred. Cívica Céd. Identidad

Otros Documentos

Ocupación Dueño del restaurant " CANDY "

Padre

Madre

Domicilio Durazno 1402 Ciudad

Otros datos

FICHA COMPLEMENTARIA

F.2

DOCUMENTO		140388 ANTECEDENTES
FECHA	ORIGEN	
13.2.73.	Doc. 170	-Estaría vinculado al tráfico de drogas junto a otras personas en Punta del Este.-(W)

MICROFILMADO

13 JUL. 1984

13.06.82 Fs. 1

JUNTA DE COMANDANTES EN JEFE
S. I. D.

140389-B

Dep. I Sec. I
Sub Secc. A/N
Ficha Nº ..... Confec. .....

SIRI — Apellidos
Hugo D. — Nombres

DOCUMENTOS: C/C ..... (Serie / Nº) C/I. 1.119.679 (Nº / Dpto.)

OTROS DOC. ..... (Pasaporte / Lib. Enrol. / etc.)

NACIMIENTO: ..... (Fecha / Lugar)

DOMICILIO: ..... (Calle / Nº / Teléf. / Ciudad ó Localidad)

PROFESION U OCUPACION: Obrero

LUGAR: ..... CARGO: .....

IDEOLOGIA POLITICA: ..... CLASIFICACION: .....

DATOS COMPLEMENTARIOS: ..... (Est. Civil / Cónyuge / Hijos)

..... (Otros familiares)

Fecha	Documentos	14038 ANTECEDENTES A REGISTRAR
02.06.82	15529/2 No. 40	-Firma una declaración en contra del proyecto de "Ley de Educación General" conjuntamente con otras personalidades vinculadas al quehacer de la cultura nacional.-EVALUACION A-1.-(LA) (GM). Indica ( ) ( ) ( ) .-

F2

MICROFILMADO 13 JUL. 1984

SERVICIO DE INTELIGENCIA
División I
(Seguridad)

MINISTERIO DE DEFENSA NACIONAL
SERVICIO DE INFORMACION DE DEFENSA
M/F

I. 1403906

Sección -A-
Act. Ant. Nac.
Ficha N.º [redacted]

Nombres y Apellidos: SIRI VELASCO, Hugo Humberto

Fecha de Nacimiento: 34 años (1975) (1)

Lugar de Nacimiento: Uruguay (2)
(País - Ciudad o Localidad - etc.)

Cred. Civ.: Serie ..... N.º ..... Ced. Identidad: .....

Otros documentos: .....
(Pasaporte - Libreta Enrolam. - etc.)

Foto

Domicilio: José Ma. Pagani 6130 Bo. 12 - INVE (2)
(Ciudad o Localidad) (Calle) (N.º) (Telef.)

Filiación
- Edad Aparente ..... Color del Cutis .....
- Color del Cabello ..... Estatura Aproximada .....
- Complexión ..... Aspecto Social .....
- Señas particulares .....

[redacted]

Ficha confeccionada en Montevideo, el 24 de setiembre de 1963.

140390

52

ACTIVIDADES

(1) Laborales: Profesión ..... Lugar de trabajo .....

Cargo ..... Antigüedad .....

Otras Actividades .....

(2) Políticas: Ideología Comunista.- Actuación .....

Antecedentes .....

Antecedentes familiares .....

(3) Sociales: Estado Civil Soltero④ Religión ..... Figuración .....

Grado Instrucción ..... Lugares que frecuenta .....

(4) Económicas: Situación ..... Capital aprox. ..... Vehículo ..... marca y N.o

Otros datos .....

Datos Complementarios .....

Apreciación Personal Gral. .....

VELASCO, Hugo Humbert **FICHA COMPLEMENTARIA** 53

Documento		140390 Antecedentes
Fecha	Origen	
1) 22-VIII-963.-	Of.(C)-I-237-962.- Jef.Pol. de Mdeo.- Identificadión No. 324/963.- B-72-D.- No.15	1) Clasificado como Comunista, con prontuario No. 990.489, Reg. Fotográfico No. 1.235.476. Estudiante , con Domicilio en Garzón No. 1392. En setiembre de 1962, y en el año 1959 en Petain 874. Datos personales; Nacido en Montevideo el 21 deagosto de 1940, hijo de Tomoteo y Durubina. El Causante firma solicitud de acto público en nombre del Partido Comunista para el 1-X-962.-
3.5.75 FD. 07.00 a 07.00	748	30.4.75 -Detenido junto a Fernando O. C. Schramm Meyer en averiguación por así haberlo dispuesto el Sr. Ministro del Interior en razón de que se encontraban merodeando la zona. Indagados, expresarón que se habian ncontrado en forma casual y se dirigieron a conseguir trabajo con un arquitecto conocido de Schram Meyer. Inspecionado su domicilio arrojó resultados negativos.- Posteriormente se estableció que se encuentra requerido por B.O.D. No. 24.631 Art. 1o. Inc. 5o. expediente No. 104.642.- (DD) (A) (H)

MICROFILMADO 13 JUL. 1984

SERVICIO DE INTELIGENCIA
División I
(Seguridad)

MINISTERIO DE DEFENSA NACIONAL
SERVICIO DE INFORMACION DE DEFENSA

M / F

140391-4

Sección F1
Act. Ant. Nac.
Ficha N° [redacted]

Nombres y Apellidos: SIRI ARCHERI Hugo René

Fecha de Nacimiento: 1º de Noviembre de 1932

Lugar de Nacimiento: Uruguay
(País - Ciudad o Localidad - etc.)

Foto

Cred. Civ.: Serie ..... N.º ..... Ced. Identidad: 644.018

Otros documentos: .....
(Pasaporte - Libreta Enrolam. - etc.)

Domicilio: Rafael Hortiguera 3895 (bis)
(Ciudad o Localidad) (Calle) (N.º) (Telef.)

Filiación
- Edad Aparente ..... Color del Cutis .....
- Color del Cabello ..... Estatura Aproximada .....
- Complexión ..... Aspecto Social .....
- Señas particulares .....

Ficha confeccionada en Montevideo el 24 de noviembre de 1964.-

[redacted]

F2

140391

ACTIVIDADES

(1) Laborales: Profesión ..... Lugar de trabajo Serv.de Trasmisiones

Cargo ..... Antigüedad .....

Otras Actividades Obrero metalúrgico-Fábrica CINOCA.-

(2) Políticas: Ideología ..... Actuación .....

Antecedentes .....

Antecedentes familiares José María Siri y Blanca Ida Archeri (padres).-

(3) Sociales: Estado Civil ..... Religión ..... Figuración .....

Grado Instrucción ..... Lugares que frecuenta .....

(4) Económicas: Situación ..... Capital aprox. ..... Vehículo ..... marca y N.o

Otros datos .....

Datos Complementarios .....

Apreciación Personal Gral. .....

SIRI ARCHERI — FICHA COMPLEMENTARIA — Hugo René — 5-3

Documento		Antecedentes 140391
Fecha	Origen	
27-VIII-953	Justicia	-Trabaja en la Fca.Metalúrgica CINOCA (sección caños).Es reporteado sobre el Congreso de Unidad Metalúrgica a realizarse en octubre próximo empresando:"...Mi deseo ferviente es que en el Congreso,los obreros elegidos por nosotros,voten por la orientación de la UGT... en ella deposito mi plena confianza.-
29-X-954	Nota 1379/954 Trasmisiones	-Nombrado por el Boletín del M.D.N. Nº3661.
27-III-954	Inf.Jef.Pol.de Montevideo. I.L.11 Ast52	-Inf.Jef.Pol.de Mont.:"4-XI-952.Infracción al Art. 7º de publicidad callejera.-Sec.12a.Juzg.Paz 12a. Fijaba carteles no autorizados CLASIFICADO COMO COMUNISTA (Ver ficha comunista vieja Nº806).
1960	B-76-D-111	-Integrante del Personal de Vigilancia o Servicio Mensajeros -Presupuestadoss del Serv.de Trasmisiones.-

MICROFILMADO

13 JUL. 1984

140392 2

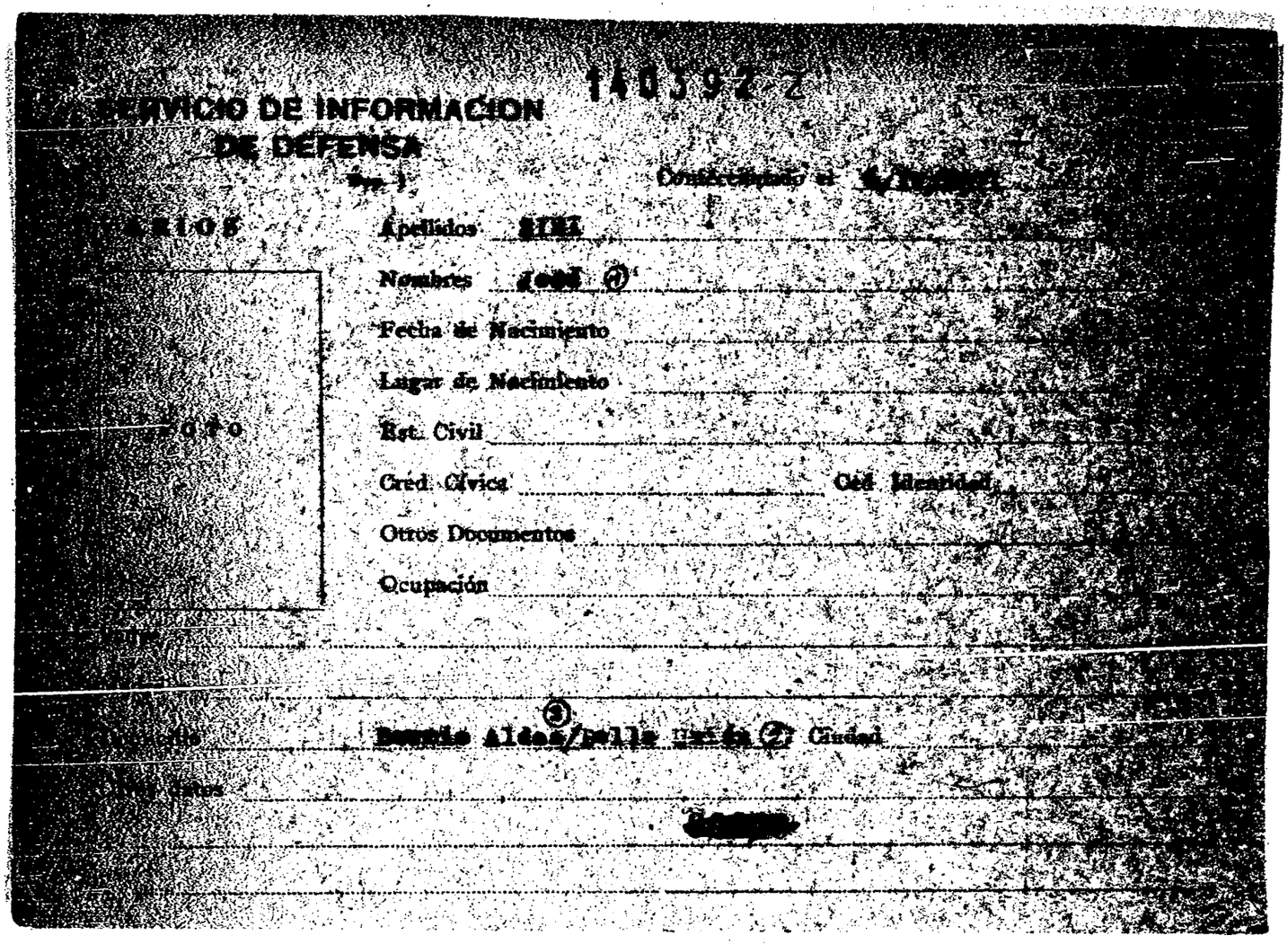

SERVICIO DE INFORMACION
DE DEFENSA

Sup. 1

Confeccionado el [illegible]

VARIOS

Apellidos [illegible]

Nombres [illegible] (1)

Fecha de Nacimiento

Lugar de Nacimiento

Est. Civil

Cred. Cívica Céd. Identidad

Otros Documentos

Ocupación

Domicilio Barrio Aldea/Bella Unión (2) Ciudad

Otros datos

[illegible]

FICHA COMPLEMENTARIA

DOCUMENTO		140392 ANTECEDENTES
Fecha	Origen	
[illegible]	D.64(1) D.S	-Integra una lista de [illegible] de Artigas.-Indice [illegible]
[illegible] Paysandú.-	296/81	-10/9/81-Se contestó para [illegible] municipal de Paysandú [illegible] de la misma [illegible] SIRI TRAVIESO, José [illegible]

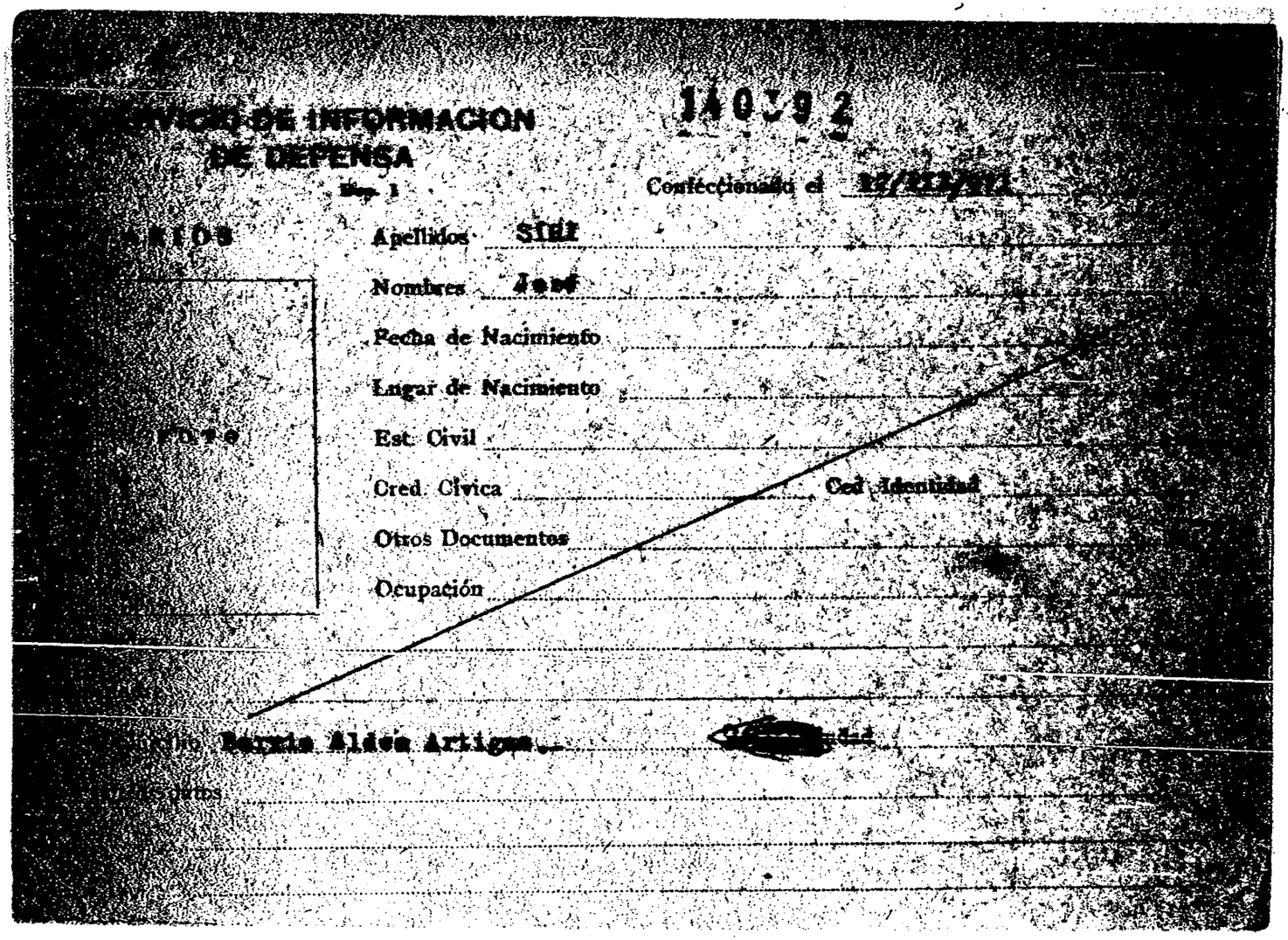

14039 2

...RVICIO DE INFORMACION
DE DEFENSA

Dep. 1

Confeccionado el [illegible]

...RIOS

Apellidos SIRI

Nombres José

Fecha de Nacimiento

Lugar de Nacimiento

...FOTO

Est. Civil

Cred. Cívica

Ced. Identidad

Otros Documentos

Ocupación

...Barrio Aldea Artigas

[illegible]

...s datos

FICHA COMPLEMENTARIA

DOCUMENTO

14039 2 ANTECEDENTES

Fecha	Origen	
[illegible]/7/966	63(1)1	Figura en una relación de elementos [illegible] del Dpto. de Artigas, Simpatizante [illegible]
[illegible]/72	Doc. 2810	Indica doc. anterior.-(SS)

MICROFILMADO [illegible]

SERVICIO DE INTELIGENCIA
División I
(Seguridad)

MINISTERIO DE DEFENSA NACIONAL
SERVICIO DE INFORMACION DE DEFENSA
M/F
I.f. 140393-025

Sección «A»
Act. Ant. Nac.
Ficha N. [redacted]

B.1

Nombres y Apellidos: SIMI, José María.-

Fecha de Nacimiento: 25-7-05.-

Lugar de Nacimiento: Montevideo; 18 Secc..-
(País - Ciudad o Localidad - etc.)

Foto

Cred. Civ.: Serie BAB N.º 262 Ced. Identidad: 161175

Otros documentos: Ficha Censal 29376
(Pasaporte - Libreta Enrolam. - etc.)

Domicilio: Santiago Figueredo.- 3779.-
(Ciudad o Localidad) (Calle) (N.º) (Telef.)

Filiación

Edad Aparente ..... Color del Cutis .....

Color del Cabello ..... Estatura Aproximada .....

Complexión ..... Aspecto Social .....

Señas particulares .....

[redacted]

Ficha confeccionada en Montevideo, el 5 de febrero de 1949.-

140393

52

ACTIVIDADES

(1) ~~Laborales~~: Profesión ..... Lugar de trabajo .....

Cargo ..... Antigüedad .....

Otras Actividades .....

.....

(2) Políticas: Ideología Comunista.- Actuación .....

Antecedentes .....

Antecedentes familiares .....

(3) Sociales: Estado Civil ..... Religión ..... Figuración .....

Grado Instrucción ..... Lugares que frecuenta .....

(4) Económicas: Situación ..... Capital aprox. ..... Vehículo ..... marca y N.o

Otros datos .....

Datos Complementarios .....

Apreciación Personal Gral. .....

.....

.....

SIRI, José María.- FICHA COMPLEMENTARIA

Documento		140393 Antecedentes
Fecha	Origen	
1) 5-II-949.-	F.Doc.114-Carp. Trasmisiones.-	1) Presta servicios como Jefe electricista en en el Cerrito.- Oficial 5to. del Servicio de Transmisiones.

MICROFILMADO 13 JUL. 1984

VARIOS

54

JUNTA DE COMANDANTES EN JEFE

S. I. D.

140394-0

Dep. I Sec. 3

Sub Secc. A/M

Ficha Nº ____ Confec. 19/9/81

SIRI TRAVIESO — Apellidos

José Walter — Nombres

DOCUMENTOS: C/C KAA 14.265 — Serie / Nº — C/I. 38.098(Pdí) — Nº / Dpto.

OTROS DOC. ____ — Pasaporte / Lib. Enrol. / etc.

NACIMIENTO: 21/2/34 — Fecha — Paysandú — Lugar

DOMICILIO: Silven Fernández 1195 — Calle / Nº / Teléf. — Paysandú — Ciudad o Localidad

PROFESION U OCUPACION: Empleado IMM

LUGAR: ____ CARGO: ____

IDEOLOGIA POLITICA: ____ CLASIFICACION: ____

DATOS COMPLEMENTARIOS: ____ — Cónyuge — Divorciado — Est. Civil — ____ — Hijos

Padres: Claudio Mauricio y María Celia

Otros familiares

Fecha	Documentos	140394 ANTECEDENTES A REGISTRAR
O.H.C.P.No. 296/81 INGRESO PAYSANDU		-10/9/81-Se contestó Constancia con antecedentes a nombre de SIRI, José, no pudiéndose establecer que se trate de la misma persona, para INGRESO a la I.M.Paysandú.-(U)

MICROFILMADO 13 JUL. 1984

Imp. Nacional 71878

61

JUNTA DE COMANDANTES EN JEFE

S. I. D.

140395-5

Dep. I Secc. I

Sub Secc. A/N

Ficha Nº ..... Confecc 21.7.83

SIRI CHIESA — Apellidos

José — Nombres

DOCUMENTOS: C/C. ..... (Serie / Nº) C/I. 561.513 (Nº / Dpto.)

OTROS DOC. ..... (Pasaporte / Lib. Enrol. / etc.)

NACIMIENTO: ..... (Fecha / Lugar)

DOMICILIO: Estero Bellaco 2859. (Calle / Nº / Teléf. / Ciudad o Localidad)

PROFESION U OCUPACION: Director del Depto.Cintifico de la Junta Nacional de Pesca y Profesor de Biología Pesquera de la U.T.U.y miembro del Cod

LUGAR: ..... CARGO: go de la Comisión de Oceanografi y del Instituto Nacional de Preservación del Medio ambiente.

IDEOLOGIA POLITICA: ..... CLASIFICACION: .....

DATOS COMPLEMENTARIOS ..... (Est. Civil / Cónyuge / Hijos)

..... (Otros familiares)

Fecha	Documentos	140395 ANTECEDENTES A REGISTRAR	f. 2
21.7.81	26314/ 1611 1612	-18.12.75:Detenido a raíz de la Operación "MORGAN". 14.1.76 :Es evacuado al Grupo de Artillería N°5.- En acta de fecha ENE/76 por pertenecer al P.C. declara vi culaciones con:José SASSARINI,Margarita FRIEDMAN de CLAS COAGA,Eval A-2 (BR).-	

MICROFILMADO

13 JUL. 1984

19 NOV. 1974

MINISTERIO DE DEFENSA NACIONAL
S. I. D.

140396-3

Dep. I Secc. I
Sub - Secc. G
Ficha Nro.____ Confec.____

SIRI — Apellidos
Juan — Nombres

DOCUMENTOS: C/C.____ Serie ____ Nro. C/I.____ Nro. ____ Dpto.

OTROS DOC. ____ Pasaporte ____ Lib. Enrol. ____ etc.

NACIMIENTO: ____ Fecha ____ Lugar

DOMICILIO: ____ Calle ____ Nro. ____ Teléf. ____ Ciudad o Localidad

PROFESION U OCUPACION: Ingeniero de UTE

LUGAR: Dpt. de Distrito de redes **CARGO:** Ing. Adjunto

IDEOLOGIA POLITICA: ____ **CLASIFICACION:** Activista

DATOS COMPLEMENTARIOS: ____ Est. Civil ____ Conyuge ____ Hijos

[redacted]

Otros familiares

F2

Fecha	Documentos	140 [illegible] ANTECEDENTES A REGISTRAR
5.6.74	1365	Figura en documento sobre situación en UTE. Al 3er. día de estar en UTE ya hizo paros y sigue agitando a la gente. (K).-Eval. P-6.-(1).

MICROFILMADO 13 JUL. 1984

B.1

SERVICIO DE INFORMACION DE DEFENSA

Dep. 1

140397-1

Confeccionado el 4.3.74.

V A R I O S

FOTO

Apellidos SIRI FACCIO

Nombres Juán Carlos (1)

Fecha de Nacimiento 4.2.1940 (2)

Lugar de Nacimiento Fray Bentos - Rio Negro (3)

Est. Civil

Cred Cívica L.A.A. 15.221(4) Ced. Identidad 24.442 (5)

Otros Documentos

Ocupación Funcionario del BROU (6)

Padre Juan Carlos (7)

Madre María Ercilia (8)

Domicilio 25 de Mayo 3165 Ciudad Fray Bentos

Ricaurte 830 Apto.101 Montevideo - (9)

Otros datos

[redacted]

Imp. CHIESA Hnos. Ltda. 10.000 - 12 - 73

52

FICHA COMPLEMENTARIA

DOCUMENTO		140397 ANTECEDENTES
Fecha	Origen	
7.9.73	Dec. 2712	Recepter de propaganda izquierdista...qq...
30.10.1981- C.H.C.P. Nº 6890/81 - PERMANENCIA DE MONTEVIDEO.-		ANTECEDENTES REGISTRADOS EN EL DPTO Nº3 - D.I.I.- 2.VI.980.- Según informe de la Comisaría 1ra. de Río Negro, registra las siguientes anotaciones: Registrado en estas Oficinas como Izquierdista.-Recibía correspondencia de la URSS, literatura "Tiempos Nuevos"Nº 45, propaganda Soviética,a Fidel Castro y Allende.-S.2.del B.I.Nº9 informa:Izquierdista, Frente Amplista.-En el año 1969 fue detenido en esta Unidad por un lapso de 25 días por realizar "paro" siendo funcionario bancario movilizado.- En Noviembre de 1971, firmó conjuntamente con otros empleados y jubilados bancarios izquierdistas de Río Negro, un "manifiesto" público exhortando a votar el Frente Amplio.- 31.3.982.- En la fecha se contestó dicha constancia a nombre del causante, para su permanencia en el BROU.- Indica del (1) al (9).- (XX)
3.3.83.	24629/83	Habiendo solicitado C.H.C.P. el 30.10.81. se le otorgó Cat."B" el 24.9.82. Ev.l.A.l.(AE).

MICROFILMADO 13 JUL. 1984

SERVICIO DE INFORMACION
DE DEFENSA
Dep. I

140398+8

..... Sección
Act. Ant. Nac.
Ficha Nº .....

Nombres y Apellidos: SIRI
Juan Carlos.-

Fecha de Nacimiento: .....

Lugar de Nacimiento: .....
(País - Ciudad o Localidad - etc.)

Cred. Cív.: Serie ..... Nº ..... Ced. Identidad: .....

Otros documentos: .....
(Pasaporte — Libreta Enrolam. — etc.)

FOTO

Domicilio: .....
(Ciudad o Localidad) (Calle) Nº Teléf.

Filiación
Edad aparente ..... Color del Cutis .....
Color del Cabello ..... Estatura Aproximada .....
Complexión ..... Aspecto Social .....
Señas particulares .....
.....

Ficha confeccionada en Montevideo, el 20 de Mayo de 1969.-

[redacted]

Form. 1

140398

ACTIVIDADES

(1) **Laborales:** Profesión ..... Lugar de trabajo .....

Cargo ..... Antigüedad .....

Otras Actividades .....

(2) **Políticas:** Ideología ..... Actuación .....

Antecedentes .....

Antecedentes familiares .....

(3) **Sociales:** Estado Civil ..... Religión ..... Figuración .....

Grado Instrucción ..... Lugares que frecuenta .....

(4) **Económicas:** Situación ..... Capital aprox. ..... Vehículo .....
marca y Nº

Otros datos .....

Datos Complementarios .....

Apreciación Personal Gral. .....

SIRI

FICHA COMPLEMENTARIA Juan Carlos.-

F-3

Documento		140398 ANTECEDENTES
Fecha	Origen	
22-XI-1966.	B.19 - D.22.	Orador en acto electoral del F.I.de L. en Canelones (Soxismo) el 22 de Octubre.-
11/9/978	- - - - - -	Se contestó en Memo. (A) No. 2760 para la Universidad de la República.-(PP).-

MICROFILMADO 13 JUL. 1984

MINISTERIO DE DEFENSA NACIONAL 140399-7 Dep. I.

S. I. D. FICHA PROVISORIA

Sub Secc. G

Ficha Nro. ____ Contr. ____

SIRI — María E.-

Apellidos — Nombres

DOCUMENTOS: C/C ____ Serie ____ Nro. ____ C/I. ____ Nro. ____ Dpto. ____

OTROS DOC. ____ Pasaporte ____ Lib. Enrol. ____ etc.

NACIMIENTO: ____ Fecha ____ Lugar ____

DOMICILIO: ____ Calle ____ Nro. ____ Teléf. ____ Ciudad o Localidad ____

PROFESION U OCUPACION: Profesora

LUGAR: ____ CARGO: ____

IDEOLOGIA POLITICA: ____ CLASIFICACION: ____

DATOS COMPLEMENTARIOS: ____ Est. Civil ____ [redacted] Cónyuge ____ Hijos ____

____ Otros familiares

Fecha	Documentos	140399 ANTECEDENTES A REGISTRAR
16-2-71	B.77.D.1	Figura en una nómina de Profesores de Enseñanza Secundaria (Afiliado a la Gremial de Profesores de Montevideo y Federación Nacional de Profesores) vinculados a actividades de proselitismo y agitación subversiva o simpatizantes de las mismas, en los años 1965/66/67/68.- (M).-
	Ev.F-3.-	
7/4/77	D. 307	-Figura en una relación de profesores que serían de tendencia izquierdista, contenida en un folleto publicado por la Federación Nacional de Profesores de Enseñanza Secundaria, en ocasión de la elección de Consejeros, que se llevó a cabo en la ciudad de Salto, enlos días 29 y 30 de Julio, entre los años 1969/1972.-(LL).- (Eval.A-1).-

MICROFILMADO 13 JUL. 1984

V.

P.1

JUNTA DE COMANDANTES EN JEFE 140400-3

S. I. D.

Dep.I Secc. I

Sub Secc. XXXX

Ficha Nro. ..... Confec. 12.3.82

SIRI de BARBOZA — Apellidos

María Noemí — Nombres

DOCUMENTOS C/C. ..... C/I. .....
Serie Nro. Nro. Dpto.

OTROS DOC. .....
Pasaporte Lib. Enrol. etc.

NACIMIENTO: .....
Fecha Lugar

DOMICILIO .....
Calle Nro. Teléf. Ciudad o Localidad

PROFESION U OCUPACION: .....

LUGAR: ..... CARGO: .....

IDEOLOGIA POLITICA: ..... CLASIFICACION: .....

DATOS COMPLEMENTARIOS: Casada .....
Est. Civil Cónyuge Hijos

.....
Otros familiares

FECHA	DOCUMENTOS	140400 ANTECEDENTES A REGISTRAR
27.1.82	11400	La causante es la esposa del sedicioso Roosevelt BARBOZA de Mello.Eval:A-1 (00)

MICROFILMADO 13 JUL. 1984

E.1

JUNTA DE COMANDANTES EN JEFE
S. I. D.

140401-1

Dep. I Secc. I
Sub Secc. A/N
Ficha Nro. ____ Confec. 30-8-78

SIRI de VELAZQUEZ — María Rosa
Apellidos — Nombres

DOCUMENTOS: C/C L.A.A.13431 C/I. ____
Serie Nro. Nro. Dpto.

OTROS DOC. ____
Pasaporte Lib. Enrol. etc.

NACIMIENTO: 37 años en 1970
Fecha Lugar

DOMICILIO: Santiago Lauri 1486 — Rio Negro
Calle Nro. Teléf. Ciudad o Localidad

PROFESION U OCUPACION: Ama de Casa

LUGAR: ____ CARGO: ____

IDEOLOGIA POLITICA: ____ CLASIFICACION: ____

DATOS COMPLEMENTARIOS: ____
Est. Civil [redacted] Cónyuge Hijos

Otros familiares

F2

Fecha	Documentos	140401 ANTECEDENTES A REGISTRAR
4-6-76	Doc.0774	-Afiliado al Partido Comunista con el Nº50603,fecha de ingreso:30-10-70.Presentado por:Julio W.Ríos y Ester O.de Ríos.Secc.Río Negro.- Eval.B-1 (V)

MICROFILMADO 13 JUL. 1984

[redacted]

SERVICIO DE INTELIGENCIA
División I
(Seguridad)

MINISTERIO DE DEFENSA NACIONAL
SERVICIO DE INFORMACION DE DEFENSA
M/F
140403-7

Sección
Act. Ant, Nac.
Ficha N.[redacted]

F.1

Foto

Nombres y Apellidos: SIRI, Mario
CHIESA (1)

Fecha de Nacimiento:

Lugar de Nacimiento:
(País - Ciudad o Localidad - etc.)

Cred. Civ.: Serie ..... N.º ..... Ced. Identidad:

Otros documentos:
(Pasaporte - Libreta Enrolam. - etc.)

Domicilio: Piedras 329 Ap 13
(Ciudad o Localidad) (Calle) (N.º) (Telef.)

Filiación
- Edad Aparente ..... Color del Cutis .....
- Color del Cabello ..... Estatura Aproximada .....
- Complexión ..... Aspecto Social .....
- Señas particulares .....
[redacted]

Ficha confeccionada en Montevideo el 9. VI.949

140403

ACTIVIDADES

(1) Laborales: Profesión Estudiante de la Facultad de Humanidades Lugar de trabajo .....

Cargo ..... Antigüedad .....

Otras Actividades .....

(2) Políticas: Ideología Probable simpatizante comunista.- Actuación .....

Antecedentes .....

Antecedentes familiares .....

(3) Sociales: Estado Civil ..... Religión ..... Figuración .....

Grado Instrucción ..... Lugares que frecuenta .....

(4) Económicas: Situación ..... Capital aprox. ..... Vehículo ..... marca y N.o

Otros datos .....

Datos Complementarios .....

Apreciación Personal Gral. .....

SIRI, MARIO

FICHA COMPLEMENTARIA

43

Documento		Antecedentes
Fecha	Origen	140403
27/V/949.-	Of.52%49.Bn.I.10	Integrante de la excursion a "33" a cargo del Profesor Dn, Eugenio Petit Muñoz.- (ACTIVO COMUNISTA)
12/11/65	C/C Cuñarro (Verbal)	Cree firmanente que el reseñado no es simpatizante cominsta y que el hecho de haber participado en la mencionada excursion es simplemente un hecho aislado y accidental.-
27/V/965	14(1)1	Funcionario de la Universidad del Trabajo del Uruguay y [illegible] en el SOYP.- Domicilio en :Santa Rosa 6270.-
31-I-967	76/98	Dice ser empleado del SOYP.-He viajado a la URSS no teniendo el informante fecha de ese viaje.Se encuentra fichado con el No.0746 de fecha 9-VI-949 del Departamento I.-Es de profesion estudiante enesa fecha (Faculted de Humanidades).-Por su ficha es simpatizante comunistaEs un gran activista. Tiene otro domicilio que es:Santa Rosa 6270.------
2.8.76 Inf. de la	Doc.1035 D.N.I.I.	-13/4/976: Los Ministerios del Interior y de Defensa Nacional informan al Presidente del COSENA,con fecha 9/3/976,que fue detenido de acuerdo a lo establecido en el Inciso 17 del Artículo 168 de la Constitución.-... 8.7.76:Se establece que el 17/4/76 fue liberado.- (JJ)

////

FICHA COMPLEMENTARIA

64

Documento		140403 Antecedentes
Fecha	Origen	
/20/5/77 PME	Doc.0475 (d)	Integra nómina de Internados al amparo de las MPS en los años 1973,74,75 y 76 al 6 de Agosto en el ámbito del Ejército..- Internado en Enero de 1976 por encontrarse en averiguaciones. Cesó en Abril de 1976. Eval.A-1.- (i).

MINISTERIO DE DEFENSA NACIONAL

S. I. D.

140403

Dep. I B3 Sec. I

Sub - Secc. C/G.

Ficha Nro. ____ Confec. 14/11/73

SIRI ..... Mario .....

Apellidos Nombres

DOCUMENTOS: C/C. ..... C/I. .....

Serie Nro. Nro. Dpto.

OTROS DOC. .....

Pasaporte Lib. Enrol. etc.

NACIMIENTO: .....

Fecha Lugar

DOMICILIO: .....

Calle Nro. Teléf. Ciudad o Localidad

PROFESION U OCUPACION: Profesor

LUGAR: ..... CARGO: .....

IDEOLOGIA POLITICA: ..... CLASIFICACION: .....

DATOS COMPLEMENTARIOS: .....

Est. Civil Cónyuge Hijos

.....

Otros familiares

Fecha	Documentos	140403 ANTECEDENTES A REGISTRAR	56
29/6/73	"El Diario"	Director del Dpto. Cientifico y técnico del SOYP, fue designado junto co con el Sr. Carlos Manafra y el Ing. Roberto Costa Zumaran en la Comisión que partcipará en la reunión del grupo de Expertos sobre recursos iotiologicos de la Cuenca del Plata a realizarse en Bs. As. a partir d del 2 de julio.-(II)	
		26/4/78- MEMO (A) 918/78 PARA J.M.I. 2do.T. (W)	
../12/82	....	MEMO.(A) No.3226/82 PARA EL DPTO. III/S.I.D. (P)	
1.12.82	23167	En el año 1976 se presentó ante la Dirección General del Ministerio de Agricultura y Pesca para que le fueran abonados los haberes retenidos correspondientes desde el 16.12.75 por encontrarse sumariado por haber estado detenido bajo el régimen del MPS. Con fecha 3.10.79, el Presidente de la República resuelve que se liquide a favor del causante la suma que corresponde a los meses de febrero, marzo, mayo, julio y agosto de 1976. Habiendo sido solicitada, por parte del Director de ILPE información a este servicio sobre si el causante, ex-funcionario de ese (con pase a disponibilidad calificada) se encuentra en el exterior y de ser así, si cuenta con la autorización de las autoridades pertinentes, este servicio informa con fecha 20.1.83 que mediante entrevista personal con el causante se pudo determinar que el mismo salió del país el 12.8.80 con destino a México regresando el 14.12.80, para posteriormente regresar a ...111	

FECHA	DOCUMENTOS	SURI CHIESA MARIO ANTECEDENTES A REGISTRAR 140403 157
	...///	ese país el 27.1.81, permaneciendo en ese hasta el 25.12. 82 en que regresé a Uruguay. De todos estos traslados cuenta con el correspondiente sello de la Dirección Nacional de Migración. Eval.: A-1. Indica: (1). (CA).

MICROFILMADO 13 JUL. 1984

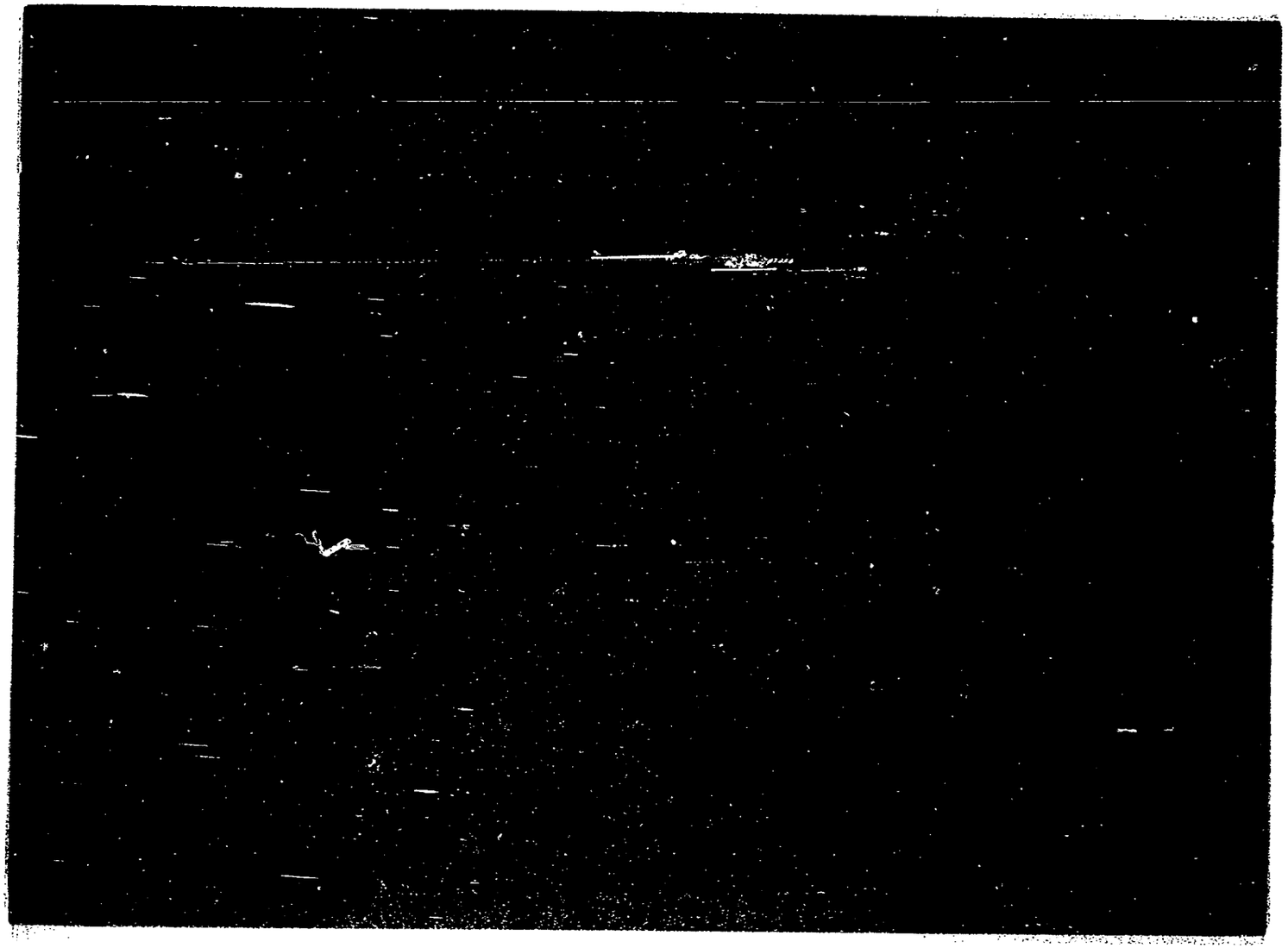

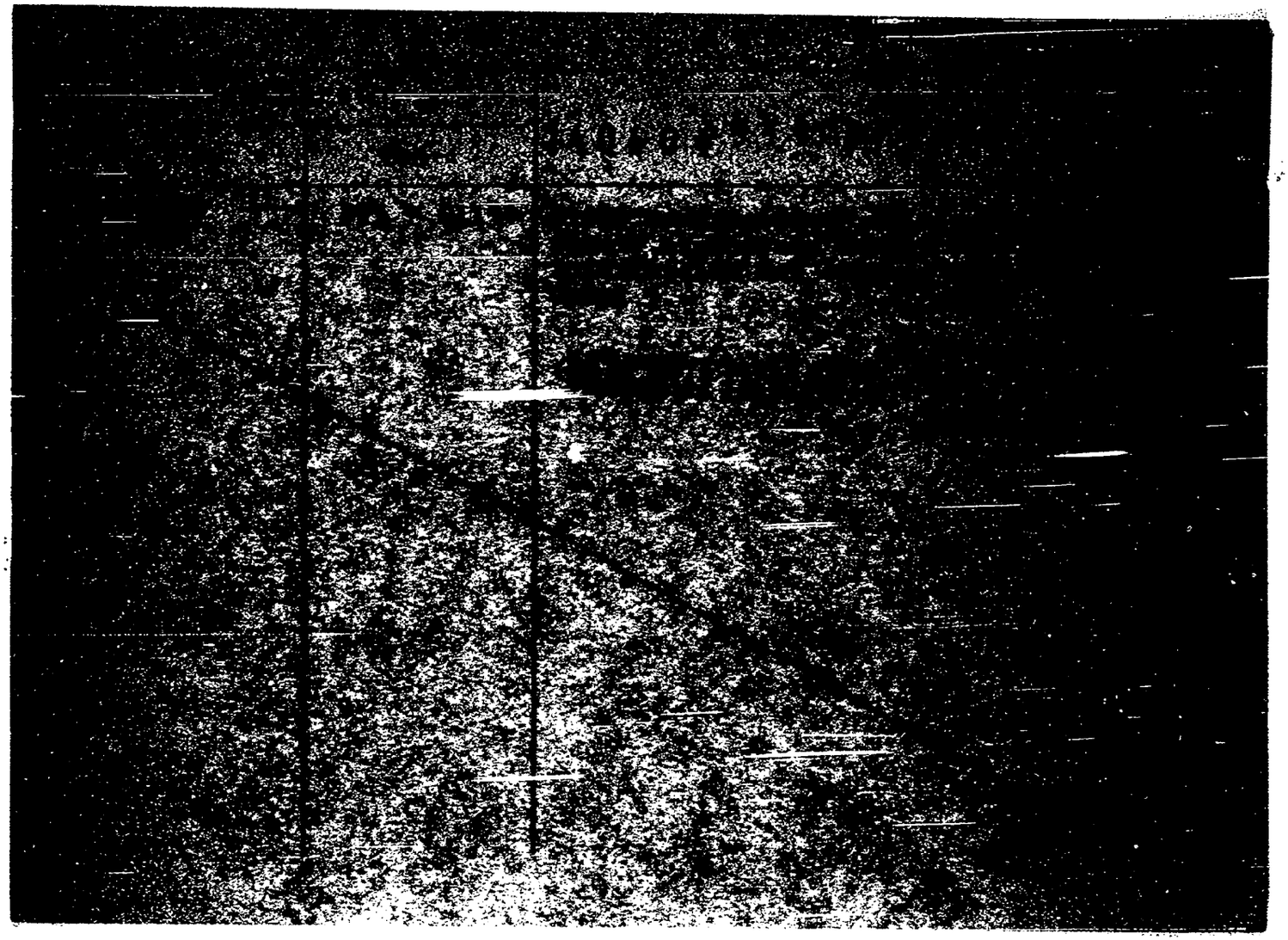

SERVICIO DE INFORMACION
DE DEFENSA
Dep. 1

140405-2

Confeccionado el 7/8/72

VARIOS

FOTO

Apellidos SIRI

Nombres Ricardo

Fecha de Nacimiento

Lugar de Nacimiento

Est. Civil

Cred. Cívica Céd. Identidad

Otros Documentos

Ocupación Ing. Docente (1)

Padre

Madre

Domicilio Ciudad

Otros datos

[redacted]

CEDIDA

FICHA COMPLEMENTARIA

DOCUMENTO		140405 ANTECEDENTES
Fecha	Origen	
1/2/72	Doc_12	Figura enuuna lista de socios de la coordinadora (M) del F.A. dicho material fue incautado en el domicilio de la presunta sedicosa Judith Sutz WAISMAN.(X).
14.2.76	D. 0197	Integra una nómina de Ingenieros y Docentes del Comité Ingeniería de Apoyo al Frente Amplio; Dicho comité fue creado mel 4 de agosto de 1971.- Indica (1).- Evaluación A-1.-(I).-
14.2.76	D. 0197	4/5/79-Se contestó por Mem.(A) Nº 696/79 de la Universidad.- (U)

MICROFILMADO 13 JUL. [illegible]

MINISTERIO DE DEFENSA NACIONAL VARIOS Dep. I Sec. I

S. I. D.

140406-0 Ficha Nro. ____ Confec. 19/XI/73

SIRI VIDAURRETA — Roberto Mario
Apellidos — Nombres

DOCUMENTOS: C/C. BQB 7942 (Serie, Nro.) C/I. 640.952 Mdeo. (Nro., Dpto.)

OTROS DOC. ____ (Pasaporte, Lib. Enrol., etc.)

NACIMIENTO: 13/OCT/933 Mdeo. (Fecha, Lugar)

DOMICILIO: Avda. Alfredo Navarro 3184 Ap. 101 (Calle, Nro., Teléf., Ciudad o Localidad)

PROFESION U OCUPACION: Contador Público

LUGAR: B.R.O.U.-Univ. de la Rep. CARGO: Cátedra de Economía Fac. Veterinaria

IDEOLOGIA POLITICA: ____ CLASIFICACION: ____

DATOS COMPLEMENTARIOS: Casado (Est. Civil, Cónyuge, Hijos)

____ Otros familiares

Fecha	Documentos	140406 ANTECEDENTES A REGISTRAR
22.3.83	25240	-21.3.83-SE.PLA.CO.DI. por Nota Nº 522/83/D solicita aval para Beca a Berlin Oeste ,Alemania; SE APRUEBA por M[illegible] de
18/8/73	[illegible]	(A)645/83 del 24.3.83.-(C) [illegible] (IF)
6.4.83	25585	-D.I.I.: Se registra "Sin antecedentes en esa Dirección.-(C)

MICROFILMADO 13 JUL 1984

Fs 1

JUNTA DE COMANDANTES EN JEFE 140407-8 Dep. I Secc. I

S. I. D.

Sub Secc. A/M

Ficha Nro. ____ Confec. 12.2.76

SIRI CORBO (Apellidos) — Rodolfo José(1) (Nombres)

DOCUMENTOS: C/C ____ (Serie / Nro.) C/I. 1.462.976(2) (Nro. / Dpto.)

OTROS DOC. ____ (Pasaporte / Lib. Enrol. / etc.)

NACIMIENTO: 21.8.1956(3) (Fecha) Montevideo(4) (Lugar)

DOMICILIO: ~~Jackson~~ ~~1092 Ap.4~~ (Calle / Nro. / Teléf. / Ciudad o Localidad)

PROFESION U OCUPACION: Estudiante de Liceo José P.Varela(5)

LUGAR: ____ CARGO: ____

IDEOLOGIA POLITICA: Comunista CLASIFICACION: U.J.C.

DATOS COMPLEMENTARIOS: Soltero(6)
(Est. Civil / Cónyuge / Hijos)

Hijo de:Rodolfo y María del Carmen(7)
(Otros familiares)

Fecha	Documentos	140407 ANTECEDENTES A REGISTRAR
17.12.75	2117	Afiliado a la Seccional Cordón de la proscripta U.J.C. con el Nº 41.840 de acuerdo a una lista de integrantes de la misma, recientemente capturada en un "berretín" del domicilio de MARIA DEL ROSARIO GONZALEZ SCAYOLA DE FERNANDEZ. Eval. A-1.(E).- 5.12.78-MEMO(A)Nº 2706/78-C.A.S.E.-qq-.
17.2.84	1139/79 Pág.03	26.7.73:En la fecha es detenido en las calles Carlos Pellegrini y Mercedes,por funcionarios de la G.Metropolitana, cuando se encontraba pintando leyendas contra el Gobierno.Puesto a dispocición del Sr.Juez de Menores,dispuso que fuera entregado a sus padres. 9.1.76;En la fecha,según material incautado a María del Rosario GONZALEZ ESCAYOLA, se estableció que el causante es afiliado Nº42036 a la U.J.C.,Secc."Cordón",Reg. 1.- Eval:A-2(Indica 1 al 7)(AD)

MICROFILMADO 13 JUL. 1984

VARIOS

B-1

JUNTA DE COMANDANTES EN JEFE

S. I. D.

140408-6

Dep. I Secc. I

Sub Secc. [redacted]

Ficha Nº ..... Confec. 25/X/82

SIRI VERA — Apellidos

RoTando Nicolás — Nombres

DOCUMENTOS: C/C. LBO 1320 (Serie / Nº) C/I. 34.237 (Nº / Dpto.)

OTROS DOC. (Pasaporte / Lib. Enrol. / etc.)

NACIM'ENTO: 10 de Setiembre de 1931 (Fecha) Young (Lugar)

DOMICILIO: 25 de Agosto No. 3191 (Calle / Nº / Teléf.) Young (Ciudad o Localidad)

PROFESION U OCUPACION: Empleado Bancario

LUGAR: ..... CARGO: .....

IDEOLOGIA POLITICA: Partido Nacional (1) Ferreira-Requiterena Nov./1982 CLASIFICACION: CONVENCIONAL (2)

DATOS COMPLEMENTARIOS: Casado.- (Est. Civil / Cónyuge / Hijos)

(Otros familiares)

[redacted]

Fecha	Documentos	140408 ANTECEDENTES A REGISTRAR	52
03/9/82	18457	25/IV/966 - Candidato de la Lista No. 3 (pro-comunista) en las elecciones para integrar el Consejo Directivo y Asamblea Representativa de la Banca Privada de la Asociación de Bancarios del Uruguay, por el período 1966/68.-	
		26/IX/979 - Solicita Pasaporte, pero no viaja por el momento. Su entrega fue autorizada por la D.N.I.C..- (CC)	
24/IX/82	19925	18/XII/980 - Según P.E.I. No. 79/S-2/80 del Bn.L.95, el causante Gerente del Banco Litoral de la ciudad de Young, ha organizado reuniones de tipo familiar en las que el verdadero motivo es de festejar el triunfo de los votos por el NO. En estas reuniones se entrega a los concurrentes obsequios que lucen leyendas alusivas al triunfo del NO. El día 1o. de Diciembre del corriente año, al concurrir a un comercio de la localidad, que se dedica a la venta de periódicos, con la finalidad de ser eliminado como suscriptor del Diario "LA MAÑANA" y suscribirse para el Diario "EL DIA el causante realiza manifestaciones ofensivas y lesivas contra las FF.AA.. -EVALUACION: A-2	
		23/XI/980 - Concurre a Fono-Platea de CX 151 Radio Rincón de Fray Bentos, a cargo de una delegación de la Ciudad de Young integradas por unas 40 personas, donde se llevó a	

...///

FECHA	DOCUMENTOS	SIRI VERA 140408 ANTECEDENTES A REGISTRAR Rolando Nicolás FS-3
		///... cabo, entre las horas 2040 y 2320, con asistencia de unas 700 personas, un acto político organizado por ciudadanos blancos, Agrupación "Movimiento Nacional de Rocha" y "Herreristas con Alberto Heber". Durante el mes de Diciembre de 1980, organizó varias reuniones con la supuesta finalidad de celebrar su cumpleaños, emitiendo en todas ellas conceptos relativos al triunfo del NO en el Plebiscito, anotando su complacencia por ello. Con respecto a los obsequios alusivos al triunfo del NO y manifestaciones contrarias a las FF.AA, no se ha obtenido confirmación.- EVALUACION:A-1
02/9/82	18354	Figura en el 5to. lugar de la lista LAC del Partido Nacional Agrupación Mov. "Por la Patria" y "De Dpto. de Río Negro Rocha" como candidato para integrar los Deliberantes Departamentales y Convenciones Nacionales en las Elecciones internas de los PP.PP. del 23 de Noviembre de 1982. (CC) Por Oficio N° 754 / / comunica a la Corte Electoral, que de acuerdo a las disposiciones vigentes, no existen objeciones para que el causante integre la lista de referencia. (CC)

FECHA	DOCUMENTOS	140408 ANTECEDENTES A REGISTRAR
13/1/83	23691/033	Electo 5 titulares del Organo Deliberante Nacional del Partido Nacional por el Departamento de Río Negro. Hoja de Votación LAC de acuerdo al resultado de las Elecciones Internas de los Partidos Políticos habilitados, efectuadas el 28-XI-82. — Eval. A-1 (RR). Indica 1 y 2.
26.5.84	33090/83 Pág.88	-Indica Idem.Doc.23691/83.Eval:A-1.(RR)

MICROFILMADO 13 JUL. 1984

SERVICIO DE INFORMACION
DE DEFENSA
Dep. 1

140409-4

Confeccionado el [redacted]

A VARIOS

FOTO

Apellidos SIRI SUAREZ

Nombres Héber Héctor

Fecha de Nacimiento

Lugar de Nacimiento

Est. Civil

Cred. Cívica Céd. Identidad

Otros Documentos

Ocupación

Padre

Madre

Domicilio Ciudad

Otros datos

[redacted]

CHIESA [illegible]

140409 FICHA COMPLEMENTARIA F3

DOCUMENTO		ANTECEDENTES
Fecha	Origen	
28.III.973	DOC. 480 J.P.M.	=El día 16.3.73, y prosiguiéndose con las [illegible] tendientes a desbaratar la organización [illegible] de tráfico de estupefacientes y con relación [illegible] culación que tenía el detenido Guillermo [illegible] una persona de apellido SIRI SUAREZ, se [illegible] cer que éste había montado una imprenta [illegible] en Avda. Brasil No.3633.- Personal de la [illegible] concurre al lugar, incautándose de una [illegible] la fabricación de cheques "BONTI CENTER". [illegible] bién ejemplares de éstos fabricados [illegible] Según manifestaciones de vecinos, SIRI [illegible] aprox. unos 4 meses que no concurren a [illegible] siguen las averiguaciones.- ((FF))
25.6.73	Doc.1388 JPM PD	Dirigía junto a su hermano SIRI SUAREZ Wilfredo un grupo falsificadores, propietarios de una imprenta donde [illegible] cionaban cheques y otros valores en la ciudad de [illegible] graban el grupo GAAL TENYI Francisco José, [illegible] Antonio y SAMPALLO FAGUNDEZ Delmar.-
24.6.73	Doc.1369 JPM (PD)	[illegible]ntegraba la banda que estos dirigían [illegible] Umberto quién era encargado de llevar y retirar [illegible] lores falsificados de la imprenta de Capurro.-

SIRI RUBEN

FICHA COMPLEMENTARIA

FT-3

Documento		140409 Antecedentes
Fecha	Origen	
12.12.79.	Dir.Nal.Adu anas.D.1741	-Falsificador, Narcotraficante, delincuente que actúa a nivel de la Mafia Internacional.-(EVALUACION B-2) (SH)

MICROFILMADO 13 JUL 1984

SERVICIO DE INFORMACION DE DEFENSA 140410-2

Dep. 1

Confeccionado el 23 de Abril de 1970

VARIOS

FOTO

Apellidos SIRI

Nombres Santiago

Fecha de Nacimiento

Lugar de Nacimiento

Est. Civil

Ced. Cívica Ced. Identidad

Otros Documentos

Ocupación (4) Funcionario del Banco República
Sección Financiaciones

Padre

Madre

Domicilio Ciudad

Otros datos: [redacted]

FICHA COMPLEMENTARIA

DOCUMENTO		140410 ANTECEDENTES
Fecha	Origen	
3/VIII/68	B.18 - D.49	- Detenido durante las Medidas Prontas de Seguridad y recibió Instrucción Militar en la Escuela de Armas y Servicios. Fue liberado el 29/8/68.- Indica ④
7/II/1968	B.18-D.22	- Concurre a recibir Instrucción Militar a la Escuela de Armas y Servicios.-

MICROFILMADO 13 JUL 1984

FS 1

JUNTA DE COMANDANTES EN JEFE Dep. I Secc. I

S. I. D. 140411-0 Sub Secc. A/N.

Ficha Nº ..... Confec. 25/6/81

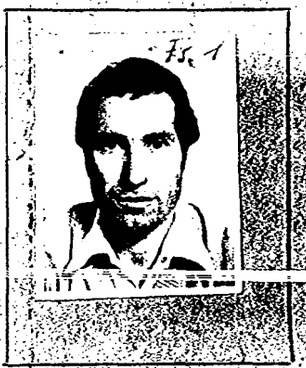

SIRI SANTOS (Apellidos) Washington Liber (Nombres)

DOCUMENTOS: C/C SAA 23.385 (Serie, Nº) C/I. 22.021(Lavalleja) (Nº, Dpto.)

OTROS DOC. ..... (Pasaporte, Lib. Enrol., etc.)

NACIMIENTO: 16/XI/45 (Fecha) 11a. Sec. Canelones (Lugar)

DOMICILIO: Arostegui Nº 344 (Calle, Nº, Teléf.) Minas (Ciudad ó Localidad)

PROFESION U OCUPACION: Maestro -Empleado administrativo

LUGAR: Consejo del Niño (Minas) CARGO: .....

IDEOLOGIA POLITICA: ..... CLASIFICACION: .....

DATOS COMPLEMENTARIOS: Casado (Est. Civil) ..... (Cónyuge) ..... (Hijos)

[redacted]

..... (Otros familiares)

Fecha	Documentos	140411 ANTECEDENTES A REGISTRAR
[illegible]/5/81	D.3668	-ANTECEDENTES DE J.P.LAVALLEJA: 1976 -Clasificado ante el Consejo de Instrucción Primaria como Rojo 1.(Simpatizante sin hacer ostentación, no perturba la labor docente).- 1979 - Maestro, sindicado como izquierdista.- (Información obtenida de la D.E.IV y el Bn. I.Nº 11.) Realizadas investigaciones sobre su actuación pública y privada surge: Desde su época de estudiante se ha conducido como un elemento disconformista, presto a la discusión, cualquiera fuera el tema tratado, pero reservado públicamente sobre materia política. Desde muy jóven, entre sus amistades siempre se podían detectar personas cuyos indicios permitían sindicarlos como izquierdistas, y una vez recibido, continuó manteniendo la proximidad con elementos de dudosa ideología, incluso con militantes del Proscripto Partido Comunista, perfectamente individualizados. En el Transcurso del año 1977, siendo Director de la Escuela Nº 23 ubicada en el Paraje Gaetán -4a. Secc.del Dpto. de Lavalleja, reiteradamente omitía izar diariamente el Pabellón Nacional, lo que motivó la intervención del Sr. Comisario Seccional, quién en principio notificó al causante en forma verbal de dicha irregularidad, para posteriormente y en reiteración de la anomalía le labró un acta comunicati-

Imp. Nacional 7/8/79

FECHA	DOCUMENTOS	ANTECEDENTES A REGISTRAR

140411

F3

va y explicativa del texto del Decreto del Poder Ejecutivo 557/976 del 24/8/76, sobre el encarbelamiento del Rabellón Nacional, hecho éste que fue comunicado a la Inspectora Interventora de Enseñanza Primaria de Lavalleja por parte de la J.P.Lavalleja. Posteriormente es trasladado a una escuela de Minas, presumiblemente a fin de poder ser vigilado más de cerca. Actualmente se le puede observar como dedicado a sus funciones específicas, docentes y administrativas durante los días feriados y laborables desempeñándose como Delegado de un Club de Fútbol local, sus amistades conocidas no presentan notoriedad. No se le registran hechos positivos destacables en apoyo del actual proceso.-

6/4/81 - En la fecha presenta recurso ante el Delegado del S.I.D. en Lavalleja por adjudicación de C.H.C.P. Categoría "B".-

20/4/81 -En la fecha el Sr. Delegado eleva recurso a este Servicio para consideración.-(U)

6.8.81- Por Exp.Nº624/D-I/81 de este Servicio se comunica al Delegado del S.I.D. en Lavalleja, que esta Dirección ha resuelto mantener al causante en la Cat. "B" de CHCP.(C)

...///

FECHA	DOCUMENTOS	140411 ANTECEDENTES A REGISTRAR 54
21.8.81	7467	- 6.4.81 - Presenta recurso en 2da. Instancia ante el Delegado del S.I.D. en el Departamento de Lavalleja al habersele adjudicado Constancia de Habilitación Categoría "B", el que es elevado a este Servicio el 27.8.81 para su consideración.- (K).- -22.9.81 - Por Exp.854/D-I/81 se vuelven los obrados al Señor Delegado Departamental para que se sirva disponer las averiguaciones tendientes a confirmar lo expresado por el recurrente sobre su figuración en una lista demócrata, interrogando al respecto a varias personas.(K) -22.9.81 - Por Of.Nº492/D-I/81 se solicita al Consejo Nal. de Educación Primaria toda información que pueda poseer ese Consejo sobre el hecho que se le imputa al reclamante de que cuando era Director de la Escuela Nº23 en el año 1977 en el Dpto. de Lavalleja omitía izar diariamente el Pabellón Nacional lo que motivó la intervención del Sr. Comisario Seccional.(K)
1.10.81	D.8333	30.9.81- Por Of. Nº 353/S/81 la Sub Dirección Gral. de Enseñanza primaria, en relación con el Of.492/D-I/81 del S.I.D. remite a este Servicio fotocopia de la ficha del causante, Foja de Servicios de la Esc. Nº 2 de Minase Informa de la Asesoría Letrada Nº 1139/79 y la Resolución del Cuerpo Interventor de fecha 9.11.79 en la cual se resuelve : Amonestar al causante por las irregularidades ...///

FECHA	DOCUMENTOS	14041 ANTECEDENTES A REGISTRAR Washington Faber SIRI SANTOS F.5
///..		cometidas en su desempeño como maestro Director de la Escuela Rural Nº 23 de Gaetan del Dpto. de Lavalleja. En el Informe Nº 1139/79 consta que el causante, si bien actuó de Buena fé en los actos que tuvieron que ver con el ejercicio de sus funciones, existió desorden administrativo y transposición de rubros en su gestión lo que merita que sea sancionado. 26.11.81- Por Exp. Nº 972/D-I/81 de este Servicio se comunica al Delegado del S.I.D. en Lavalleja que esta Dirección ha resuelto mantener al causante en la Cat. "B" de CHCP, siempre que el mencionado documento fuera para ingreso al Consejo del Niño, ya que para Docentes se debe cumplir lo ordenado por la JCJ Art. Nº 1 Literal "C" de la Directiva Nº 1 de fecha 20.5.78.(C)
11.12.81	D.10279	7.12.81 - En la fecha se notifica al causante de la precedente resolución.- 10.12.81 - En Delegado del S.I.D. devuelve el Exp. del causante a este *Servicio.-(NN)

FECHA	DOCUMENTOS	140411 ANTECEDENTES A REGISTRAR	F.6
3.9.82	D.18458	- Con fecha 10.11.80 solicitó C.H.C.P. la cual fue expedida el 16.2.81, Cat. "B".- (MB)	

MICROFILMADO 13 JUL. 1984

SERVICIO DE INFORMACION DE DEFENSA
Dep. 1

140412-8

Confeccionado el 12.7.73

V A R I O S

FOTO

Apellidos SIRI SUAREZ

Nombres Wilfredo

Fecha de Nacimiento

Lugar de Nacimiento

Est. Civil

Cred. Cívica Céd. Identidad

Otros Documentos

Ocupación

Padre

Madre

Domicilio Ciudad

Otros datos [redacted]

Imp. CHIESA Hnos. Ltda. 4.000 - 11 - 72

FICHA COMPLEMENTARIA

DOCUMENTO		140412 ANTECEDENTES
Fecha	Origen	
25.6.73	Doc.1288 JPM (PD)	-Dirigía junto a su hermano SIRI SUAREZ Rúben Nelson un grupo de falsificadores, eran propietarios de una imprenta donde se confeccionaban cheques y otros valores en la ciudad de Rivera, integraban el grupo GAAL TENYI Francisco José, RICCIARDI UFANO Antonio y SAMPALLO FACUNDEZ Delmar.- (OO)
22.6.73	Doc.1369 JPM (PD)	Integraba labanda que estos dirigían QUINTERO ROSENDO Umberto, quién era encargado de llevar y retirar los valo res falsificados de la imprenta de Capurro.-(OO)

MICROFILMADO 13 JUL. 90

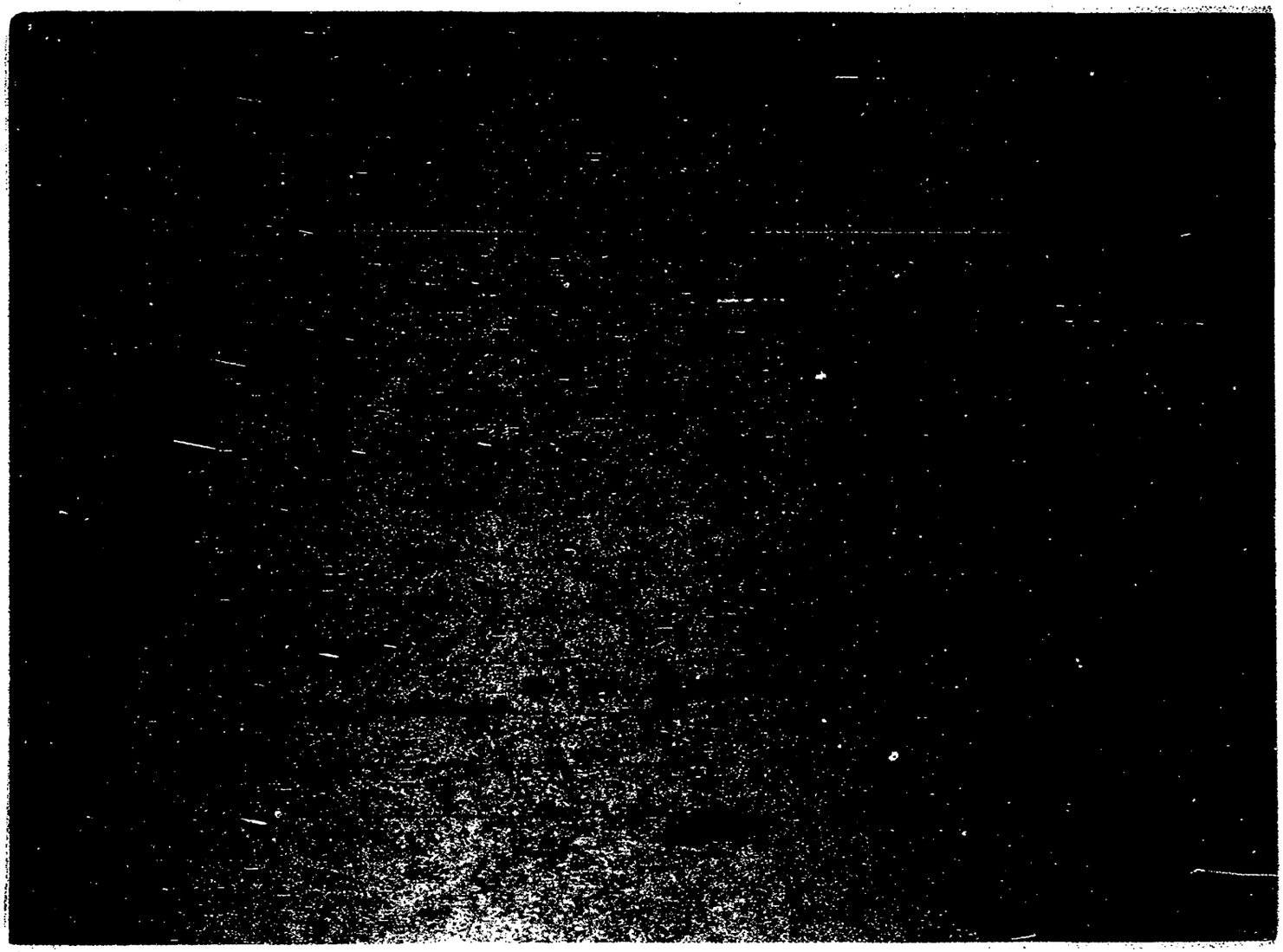

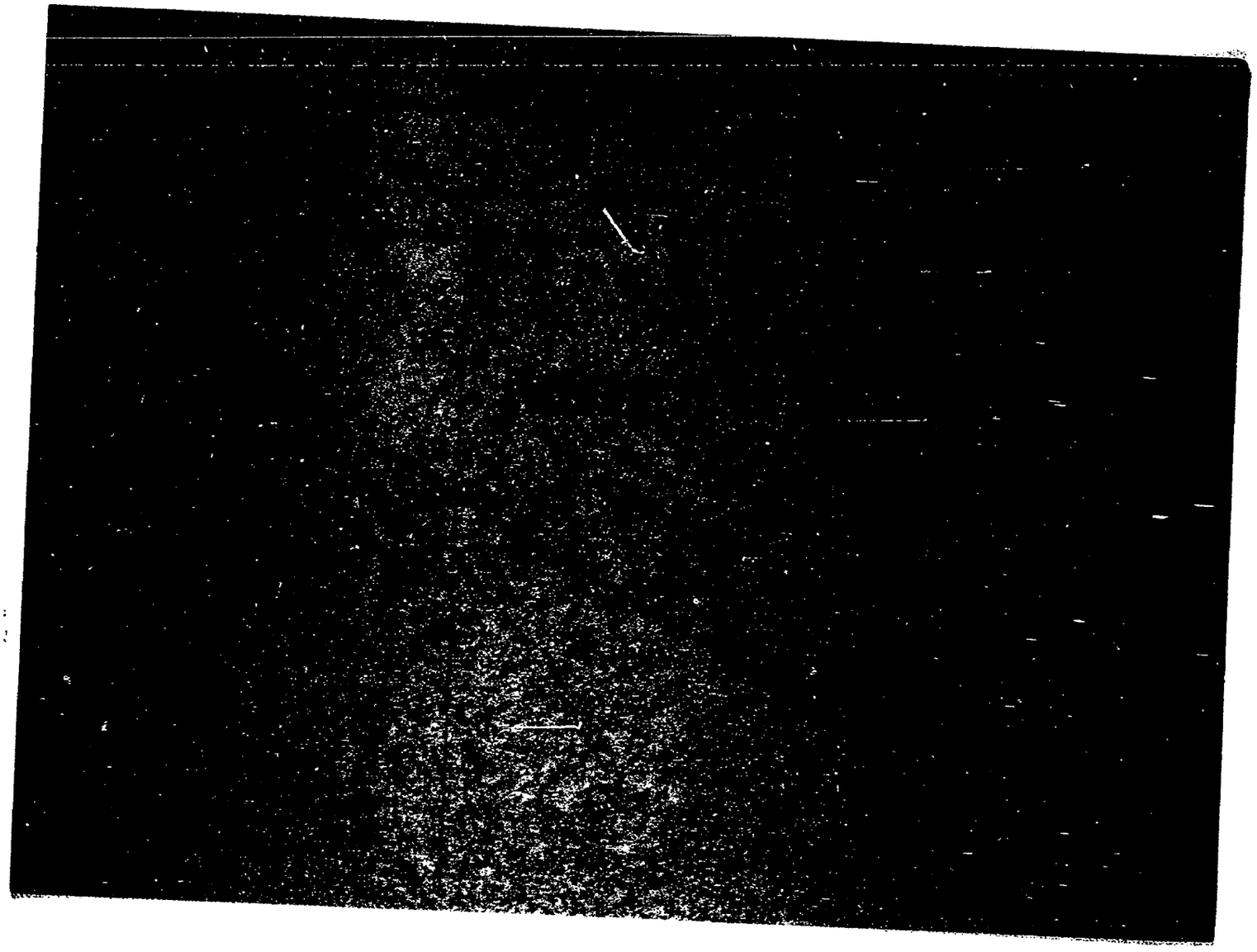

Ficha confeccionada 16/9/74/ PE F.1

MINISTERIO DE DEFENSA NACIONAL

S. I. D.

140414-4

Dep. 1 Sec. 1

Sub Secc.

Ficha Nro. ..... Confec. .....

Siriano ..... Juan .....

Apellidos Nombres

DOCUMENTOS: C/C. ..... C/I. .....

Serie Nro. Nro. Dpto.

OTROS DOC. .....

Pasaporte Lib. Enrol. etc.

NACIMIENTO: .....

Fecha Lugar

DOMICILIO: .....

Calle Nro. Teléf. Ciudad o Localidad

PROFESION U OCUPACION: .....

LUGAR: ..... CARGO: .....

IDEOLOGIA POLITICA: ..... CLASIFICACION: .....

DATOS COMPLEMENTARIOS: .....

Est. Civil [redacted] Cónyuge Hijos

.....

Otros familiares

Fecha	Documentos	140414 ANTECEDENTES A REGISTRAR
3/9/74	2238	Afiliado al P.C., en el gobierno de Pacheco estuvo refugiado en Bs.As. varios meses por vinculación Tupamara. Presta servicios en la Facultad de Humanidades. Eva-B-3 (Y).

MICROFILMADO 13 JUL. 1984

JUNTA DE COMANDANTES EN JEFE 140415-1 Dep. I Secc. I

S. I. D.

Sub Secc. A/N

Ficha N.° 03/08/83 Confec.

SIRILO Franco

Apellidos Nombres

DOCUMENTOS: C/C. ..... C/I. .....

Serie N.° N.° Dpto.

OTROS DOC. .....

Pasaporte Lib. Enrol. etc.

NACIMIENTO: .....

Fecha Lugar

DOMICILIO: .....

Calle N.° Teléf. Ciudad o localidad

PROFESION U OCUPACION: .....

LUGAR: ..... CARGO: .....

IDEOLOGIA POLITICA: ..... CLASIFICACION: "P.C."

DATOS COMPLEMENTARIOS: .....

Est. Civil Cónyuge Hijos

[redacted]

.....

Otros familiares

Fecha	Documentos	140415 ANTECEDENTES A REGISTRAR	150
03/08/83	D.26314 Pág.2953	-1971/1978.En información referente al "P.C."? obtenida por el Dpto.III/S.I.D. en éste período, se establece: Integrante del Partido Comunista. Regional 5 (Secc.10a.). Participante de la Conferencia Nacional del Partido Comunista, realizada el 1o. y 2 de Diciembre de 1972. EVAL.A-2 (P).-	

MICROFILMADO 13 JUL. 1984

MINISTERIO DE DEFENSA NACIONAL
S. I. D.

140416-8 Dep. I Secc. I

P.E. F1

Sub - Secc. 1/1

Ficha Nro. ____ Confec. 19.8.75

SIRIO SIEVA — Hugo Antonio
Apellidos — Nombres

DOCUMENTOS: C/C ____ Serie ____ Nro. C/I. ____ Nro. ____ Dpto.

OTROS DOC. ____ Pasaporte ____ Lib. Enrol. ____ etc.

NACIMIENTO: 33 años (1975) — Uruguay
Fecha — Lugar

DOMICILIO: Burgues 3622 Ap.2
Calle — Nro. — Teléf. — Ciudad o Localidad

PROFESION U OCUPACION: ____

LUGAR: ____ CARGO: ____

IDEOLOGIA POLITICA: ____ CLASIFICACION: ____

DATOS COMPLEMENTARIOS: Casado
Est. Civil — Conyuge — Hijos

Otros familiares

F2

Fecha	Documentos	140416 ANTECEDENTES A REGISTRAR
19.5.75 FD.07.00	853 a 07.00	17.5.75 -Se concurrió a su domicilio a efectos de detenerlo al proseguirse con las investigaciones relacionadas con la "R.O.E" y los "G.A.U", no siendo ubicado; quedando citado por intermedio de su esposa a presentarse en dependencias de la DNII.- (DD)

MINISTERIO DE DEFENSA NACIONAL

S. I. D.

140416

6 MAR. 1975

Dep. I Secc. I

Sub - Secc. G

Ficha Nro.____ Confec.____

SIRIO SILVA (Apellidos) Hugo Antonio (Nombres)

DOCUMENTOS: C/C. ____ (Serie) ____ (Nro.) C/I. ____ (Nro.) ____ (Dpto.)

OTROS DOC. ____ (Pasaporte) ____ (Lib. Enrol.) ____ (etc.)

NACIMIENTO: 33 años(1975)(1) (Fecha) (2)Uruguay (Lugar)

DOMICILIO: Burgues (Calle) 3622 (Nro.) ____ (Telét.) ____ (Ciudad o Localidad)

PROFESION U OCUPACION: Técnico Electricista(3)

LUGAR: Fab.Alpargatas -Consejo Directivo CARGO(4)

IDEOLOGIA POLITICA: ____ CLASIFICACION: Dirigente

DATOS COMPLEMENTARIOS: Casado(6) (Est. Civil) (5)Gladys C. Fernandez Larpe (Conyuge) ____ (Hijos)

____ (Otros familiares)

B-4

Fecha	Documentos	140416 ANTECEDENTES A REGISTRAR
17.7.74	1778	Gestor de la solicitud de reafiliación del Centro Obrero Alpargatas ante el Ministerio de Trabajo. (K)
8.6.75	842 Ev.A-1.	Presidente del Centro Obrero Alpargatas.(E).-
17.12.74	3209	Figura en una relación de dirigentes gremiales del Sindicato de Obreras y Obreros del Frigorífico Nacional. Evaluación A-2 (BB).
10.5.75 PD.07.00	783 a 07.00	6.5.75 -Fue inspecionado su domicilio al ser sindicato por Raúl Bidart, como una de las personas que concurrian al Sindicato de Obreros y Empleados de la fábrica Alpargatas arrojando resultados negativos.- Fue citado a dependencias de la DNII.-(DD)(1)(2)

MICROFILMADO

13 JUL. 1984

5.1

SERVICIO DE INFORMACION DE DEFENSA

Dep. 1

V A R I O S

140417-7

Confeccionado el 14.11.77

Apellidos	SIRION CORONEL
Nombres	Jorge Daniel
Fecha de Nacimiento	
Lugar de Nacimiento	
Est. Civil	
Cred. Cívica	Céd. Identidad
Otros Documentos	
Ocupación	

F O T O

Padre .....

Madre .....

Domicilio ..... Ciudad .....

Otros datos: .....

.....

.....

chiese hnos. - 4 000 - 5/77

J.2

FICHA COMPLEMENTARIA

DOCUMENTO		ANTECEDENTES
Fecha	Origen	140417
11.11.77 PD. 6 a 6	1184	9.11.77 -Se constató su procesamiento por parte de la Justicia Letrada Departamental -Cerro Largo- por hallarse incurso en el delito de: "Falsificación de Certificados" y "Comercialización de Estupefacientes". Había sido detenido conjuntamente con un grupo de personas en la la ciudad de Melo;en relación a la expedición de recetas para adquisición de sicofármacos por parte de médicos de aquel departamento.- (DD)

MICROFILMADO 13 JUL. 1984

B.1

SERVICIO DE INFORMACION
DE DEFENSA
Dep. 1

140418-5

Confeccionado el 14.4.75

[redacted]

FOTO

Apellidos SIRIGLIANO

Nombres Edison

Fecha de Nacimiento

Lugar de Nacimiento

Est. Civil

Cred Cívica ..... Céd. Identidad

Otros Documentos

Ocupación Funcionario del M.T. y S.S.

Padre

Madre

Domicilio ..... Ciudad

Otros datos

[redacted]

Imp. CHIESA Hnos. Ltda. 10.000 - 12 - 73

FICHA COMPLEMENTARIA

F2

DOCUMENTO		140418 ANTECEDENTES
Fecha	Origen	
12.10.73	3453	Investigado por "Tupa", es izquierdista, tiene trato directo con el Sr. Coronel Rebagliatti, delegado en ese Ministerio, y le impiden tener contacto con otras personas.-(G)(Ev.B6)

MICROFILMADO 13 JUL. 1984

81

MINISTERIO DE DEFENSA NACIONAL
S. I. D.

140419-3

Dep. I Secc I
Sub-Secc. A/N Mont.
Ficha N.o ..... Confec. 28-XII-970

SIRIS (1) ..... Enrique .....
Apellidos Nombres

DOCUMENTOS: C/C ..... C/I .....
Serie N o N.o Dpto.

OTROS DOC. .....
Pasaporte Lib. Enrol. etc.

NACIMIENTO .....
Fecha Lugar

DOMICILIO: .....
Calle N.o Teléf. Ciudad o Localidad

PROFESION U OCUPACION: .....

LUGAR: ..... CARGO: .....

IDEOLOGIA POLITICA Comunista CLASIFICACION U.J.C. (2)

DATOS COMPLEMENTARIOS .....
Est. Civil [redacted] Conyuge Hijos

.....
Otros familiares

52

Fecha	Documentos	140419 ANTECEDENTES A REGISTRAR
10-XI-70	77/88	-Se indica(1)y(2).- De acuerdo a lista de estudiantes del I.A.F.A. es calificado como integrante de la U.J.C.-Eval. F-3.-(PP).-

MINISTERIO DE DEFENSA NACIONAL

S. I. D.

140419

Dep. I Secc. 53

Sub-Secc. G

Ficha Nº ..... Confec. 3/9/68

SIRIS Enrique

Apellidos Nombres

DOCUMENTOS: C|C ..... C|I .....

Serie Nº Nº Dpto.

OTROS DOC.: .....

Pasaporte Lib. Enrol. etc.

NACIMIENTO: .....

Fecha Lugar

DOMICILIO: .....

Calle Nº Telef. Ciudad o Localidad

PROFESION U OCUPACION: .....

LUGAR: ..... **CARGO** .....

IDEOLOGIA POLITICA ..... **CLASIFICACION** .....

DATOS COMPLEMENTARIOS .....

Est. Civil Conyuge Hijos

.....

otros familiares

54

FECHA	DOCUMENTOS	140419 ANTECEDENTES A REGISTRAR
4.VI.965	B.12.D	Integrante de las listas N°1 y 11 de tendencia comunista en las elecciones para el Consejo Ejecutivo de la Asociación de Estudiantes de Preparatorios durante el período 1965-66.-
18.IX.65	72/205	Integrante del Instituto Vazques Acevedo titular de la ced.110.48
26.V.66	76/53	El reseñado figura con el N°9 en la lista N°50 del Lema Ideas Sublema Una Nueva Agrupación por una Asociación mejor en las elecciones para integrar el Consejo Ejecutiva de la Asociación de Estudiantes de Preparatorios para el período 1966-67.-

MICROFILMADO 13 JUL. 1984

JUNTA DE COMANDANTES EN JEFE
S. I. D.

140420-1

Dep. I Secc. I
Sub. Secc. A/N
Ficha N.º ..... Confec. 30/11/82

SIRIS ESMITE (Apellidos) Enrique Miguel (Nombres)

DOCUMENTOS: C/C BCA 37517(1) (Serie) C/I. 1.109.438 (N.º) (N.º) (Dpto.)

OTROS DOC. Reg.Fot.1.434.995 (Pasaporte) (Lib. Enrol.) (etc.)

NACIMIENTO: 22/6/47 (Fecha) 21a. Secc. Jud.Mdeo. (Lugar)

DOMICILIO: Pilcomayo 5044 (1959) -Michigan 1406 Ap. 1 (2) (Calle) (N.º) (Telét.) (Ciudad o Localidad)

PROFESION U OCUPACION: Estudiante -Empleado (3)

LUGAR: CARGO:

IDEOLOGIA POLITICA: CLASIFICACION:

DATOS COMPLEMENTARIOS: Soltero (4) (Est.Civil) (Cónyuge) (Hijos)

Hijo de Héctor Enrique y Carmen Orfilia (Otros familiares)

Fecha	Documentos	140420 ANTECEDENTES A REGISTRAR 52.
23/9/82 (R.E. 19076)	19782	X/964 - Se establece que es estudiante del Instituto Alfredo Vázquez Acevedo (Preparatorio), firmante de una solicitud para realizar una Asamblea solicitando la anulación de la realizada el día 18 de setiembre, que había adoptado resoluciones que contrariaban a los estudiantes comunistas o filo-comunistas. Figura en el 13er. lugar de la lista comunista 126("Frente Avanzada Estudiantil"), para integrar el Consejo Ejecutivo de la Asociación de Estudiantes de Preparatorio en el período 1964-65.-
		24/5/66. - En esta fecha se establece: Candidato en el 9° lugar en la lista N° 50, lema "Ideas" de tendencia izquierdista, en las elecciones para integrar el Consejo Ejecutivo de la Asociación de Estudiantes de Preparatorio durante el período 1966-67. Integra la lista N° 30 para integrar dicho Consejo por el período 1967-68.-EVALUACION: B - 2.-(U)(K)
14/9/82	19076	Figura en el 60 lugar de la lista 004 del Partido COLORADO Agrupación CORRIENTE BATLLISTA INDEPENDIENTE Dpto. de MONTEVIDEO como candidato para integrar los Deliberantes Departamentales y Convenciones Nacionales en las Elecciones internas de los PP.PP. del 28 de Noviembre de 1982. (K)(U)
		INDICA DEL ① AL ④

FECHA	DOCUMENTOS	SIRIS ESMITE, Enrique ANTECEDENTES 140420 Miguel	F3
14/9/82	———	Por Oficio Nº. 944/82 el S.I.D. comunica a la Corte Electoral que de acuerdo a las disposiciones vigentes, no existen objeciones para que el causante integre la lista de referencia. (K/U)	

MICROFILMADO 13 JUL. 1984

JUNTA DE COMANDANTES EN JEFE

S. I. D.

140421-9

Dep. I Secc. I

Sub Secc. A/N

Ficha Nº ____ Con'e:. 28.IV.[redacted]

SIRIS (Apellidos) Héctor (Nombres)

DOCUMENTOS: C/C ..... (Serie) ..... (Nº) C/I. ..... (Nº) ..... (Dpto.)

OTROS DOC. ..... (Pasaporte) ..... (Lib. Enrol.) ..... (etc.)

NACIMIENTO: ..... (Fecha) ..... (Lugar)

DOMICILIO: ..... (Calle) ..... (Nº) ..... (Telef.) ..... (Ciudad o Localidad)

PROFESION U OCUPACION: Estudiante

LUGAR: ..... CARGO: .....

IDEOLOGIA POLITICA: ..... CLASIFICACION: .....

DATOS COMPLEMENTARIOS: ..... (Est. Civil) ..... (Cónyuge) ..... (Hijos)

..... (Otros familiares)

[redacted]

Fecha	Documentos	140421 ANTECEDENTES A REGISTRAR	52
14.XI.80	1564	8.VI.962 - Suscribe un Manifiesto de Profesionales, Artistas, Estudiantes, Trabajadores; que se pronuncian por un Frente de las Fuerzas Democráticas y Anti-emperialistas sin exclusiones.- "EL POPULAR" (UU)	

MICROFILMADO 19 JUL. 1984

9/VII/1977

R1

JUNTA DE COMANDANTES EN JEFE

S. I. D. 140422-7

E

Dep. I Secc. I

Sub Secc. A/M

Ficha Nro. _____ Confec._____

STRIS ESMITE — HECTOR MARCOS

Apellidos — Nombres

DOCUMENTOS: C/C BCA 34.619 **C/I.** 942.861

Serie Nro. — Nro. Dpto.

OTROS DOC. _____

Pasaporte Lib. Enrol. etc.

NACIMIENTO: 4/VI/1942 Montevideo

Fecha Lugar

DOMICILIO: Avda. Centenario 2910 Apto. 101 Mississipí 1561 (1)

Calle Nro. Teléf. Ciudad o Localidad

PROFESION U OCUPACION: Cirujano Traumatólogo

LUGAR: _____ **CARGO:** _____

IDEOLOGIA POLITICA: _____ **CLASIFICACION:** _____

DATOS COMPLEMENTARIOS: CASADO (5) CAROLINA SEADE (6) [redacted]3

Est. Civil Cónyuge

Padres: Héctor E. Siri y Carmen O. Esmite Amigo: del recluso SEADE Juan (4)

Otros familiares

62

Fecha	Documentos	ANTECEDENTES A REGISTRAR
		140422
11/VI/76	D.0809	-10/III/76-Se ha decretado su procesamiento y prisión preventiva por hallarse incurso "prima facie" en el delito previsto en el Art.60(V) del C.P.M.(P).-
20/5/77	D.0475 PME.	-Figura en una nómina de privados de libertad en el ámbito del Ejercit al 6/8/976. Lugar de Reclusión: Unidades Dependientes de la DE.1 Eval.A-1 (M).-
20/5/77	Doc.0475 PME (B)	6/8/76. Detenido el 8/1/76. Procesado. Eval.A-1.- (i).
30.X.976	Doc.1373	-18.Ago.977-En la fecha fue alta en el EMR.1 (MM).-
20.5.77	Doc.0475 PME (d)	Integra nómina de Internados al amparo de las MPS en los años 1973,74,75 y 76 al 6 de Agosto en el ámbito del Ejército:Internado en Enero de 1976 por encontrarse en averiguación.Pasó a Juez en Enero de 1976.Eval.A-1.- (i).
07/III/979		Se contestó por OF. No 052/OI/79 a D.C.I.P.
14.6.83	0663/80 pag.7	-16.6.80-Visita en el EMR.1 al recluso No. 1140 SE4DE Juan Eval:A-1(M).- Indica(4).-

FECHA	DOCUMENTOS	140422 ANTECEDENTES A REGISTRAR	53
16.02.82	D. 5757/81 22	-Figura en una relacion de la Corte Electoral, de ciudadanos inscriptos en el Registro Civico Nacional, que se encuentran comprendidos en el Art. 1, Literal "B" del Acto Institucional No. 4, con prohibicion de ejercer el derecho de voto. (Procesados por delitos de "Lesa Nacion").EVALUACION A-1(VL) Indica (4) ( )	
16.02.82	D.6004/81/ 59	-Se encuentra comprendido en el Art.1o. literal b) del Acto Institùcional No.4,por haber sido procesado el 12/II 1976 por los delitos previstos en. C.P.M. 60(4) C.P.O. EVALUACION A-1 (LA)	
06.05.82	14.543/82	-Mencionado página/s 158,159 del libro "TESTIMONIO DE UNA NACION AGREDIDA". -EVALUACIÓN : A-1.-(GM) (LA).- INDICS (2)	
10.11.82	22083	-31.8.82-Se traslada el control de su Libertad Vigilada Cat "C" del Reg.C.Mot.9 al Bn.I.4. Eval: A-1 (M).-	
5.1.83	23520 Pag 008 (D.D)	-31.10.82.-Se traslada el control de su LV "Cat.C" del Bn.I.4 al Reg. C.Mot.9.Eval:A-1.(TT)	

FECHA	DOCUMENTOS	140422 ANTECEDENTES A REGISTRAR
24.6.83	0124/80 Pág.1.	14.3.80: Baja del E.M.R.1.-Eval:A-1(AD).-
27.6.83	0125/80 Pág.4.	Indica Idem al Documento Nº0124/80,agregando:Recluso Nº 2031.-Eval:A-1(AD)
13.7.83	18378/82	- 02.09.82- Ficha del E.M.R. 1 establece: Detenido el 06. 01.76. Pertenece al P.C. EVAL B-2 (B) Indica 5 y 6
13.7.83	24739/83 pag. 54	- 03.03.83- Figura en una relación precedente de la P.M.E. de libertades vigiladas categorías "C". Unidad de control Reg. C. Mo6. 9. Detenido 21.10.75. Liberado 14.03.80. EVAL A-1 (B).-
13.7.83	24862/83 pag. 77	- 08.03.83- Indica Idem al Doc. 24739/83. EVAL A-1 (B)
13.7.83	22097/82 pag. 7	- 10.11.82- En Consolidado de P.M.E. de fecha 31.08.82 figura como: Traslado del Reg. C. Mot. 9 al Mo.I.4: categoría "C". EVAL A-1 (B).-
28.7.83	26314/ 1613 1615	-1971/1978:En informaciónreferente al P.C. obtenida por el Depto.III/S.I.D. en éste período se establece: Detenido a raíz de la Operación "MORGAN". 27.11.75:Es liberado. En acta de fecha 30.4.76 por pertenecer al P.C. declara vinculaciones con:María Inés VIDAL,Dora QUINTANA de AGUILA VILLAGRAN(se desconoce el nombre),Dr.Guillermo CABANELLO, Dr.Atilio BATISTA,Dr.Liber MANDRESSI,Dr. Eduardo(sin ape

...///

SIRIS ESMITE,Marcos:

FECHA	DOCUMENTOS	140422 ANTECEDENTES A REGISTRAR	FS
	///...	llido),Dr. Victor GRILLI,Eval A-2 (BR).	
9.8.83	0121/80 Pag.25	En consolidado de P.M.E. del 31.1.80 figura como: Procesado el 10.3.76 por Art.60(V)CPM Condenado el 14.1.80 por el J.M.1a.I.1erTurno,habiéndose decretado su libertad provisional.Eval:A-1 (00)	
16.8.83	0379/80 pág.20 Y 4	En consolidado de P.M.E. del 31.3.80 figura como: 22.10.75:Detenido.- 13.12.79: Sent.1a.I.:COMPURGADA,Juez: 1a.I.1er.T.- 14.03.80: BAJA/EMR 1 por L.Provisoria.- L.Vigilada, Alta por Pase a Cat."A", Unidad de Control Reg.C.9 Eval.A-1.(ME)	

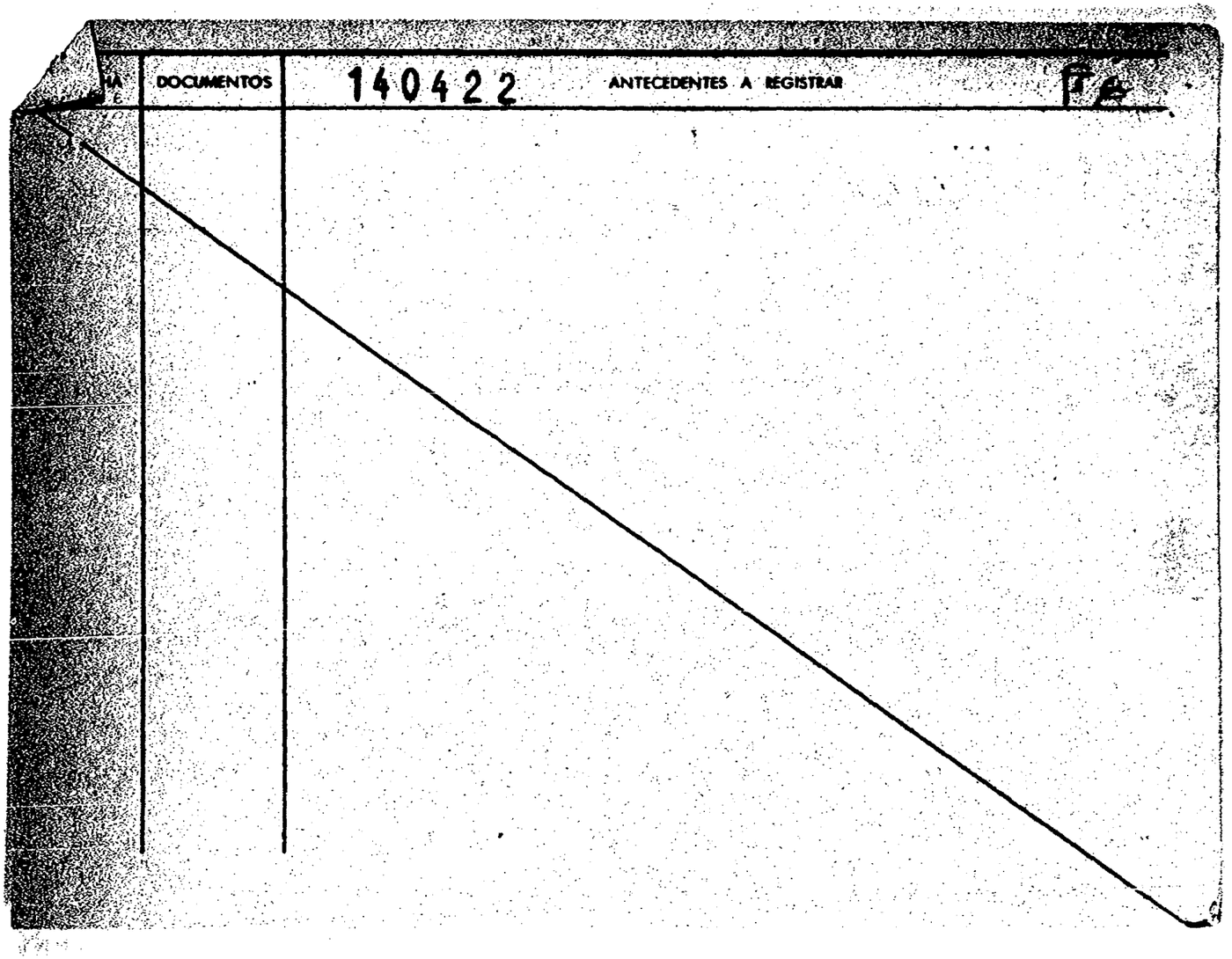
DOCUMENTOS
140422
ANTECEDENTES A REGISTRAR

SERVICIO DE INTELIGENCIA
División I
(Seguridad)

MINISTERIO DE DEFENSA NACIONAL
SERVICIO DE INFORMACION DE DEFENSA
M/F

Sección A. 57
Act. Ant. Nac.
Ficha N.

140422

Nombres y Apellidos: SIRIS ESMITE Héctor Marcos

Fecha de Nacimiento: 4/6/942 (6)

Lugar de Nacimiento: Uruguay
(País - Ciudad o Localidad - etc.)

Cred. Civ.: Serie ..... N.º ..... Ced. Identidad: .....

Otros documentos: .....
(Pasaporte - Libreta Enrolam. - etc.)

Foto

Domicilio: Montevideo, Pilcomayo 5044.- Centenario 2910 apto101
(Ciudad o Localidad) (Calle) (N.º) (Telef.)

Filiación
- Edad Aparente 22 años Color del Cutis .....
- Color del Cabello ..... Estatura Aproximada .....
- Complexión ..... Aspecto Social .....
- Señas particulares .....

Ficha confeccionada en Montevideo el 19 de julio de 1963.-

140422

ACTIVIDADES

(1) Laborales: Profesión Estudiante Medicina MEDICO⑤ Lugar de trabajo .....

Cargo ..... Antigüedad .....

Otras Actividades .....

(2) Políticas: Ideología ①Comunista ..... Actuación ②U.J.C.

Antecedentes Firmó remitido anti-imperialista. El Popular del 8.VI.962.-

Antecedentes familiares .....

(3) Sociales: Estado Civil Soltero Religión ..... Figuración .....

Grado Instrucción ..... Lugares que frecuenta .....

(4) Económicas: Situación ..... Capital aprox. ..... Vehículo ..... marca y N.o

Otros datos .....

Datos Complementarios ③Círculo Preparatorios - Carnet No.2430 - Ingresó 2/7/60

Apreciación ~~Personal~~ Gral. .....

FICHA COMPLEMENTARIA SIRIS ESMITE Héctor Ma[illegible] 69

Documento		140422 Antecedentes
Fecha	Origen	
12-IX-964.-	B-75(1)D-188.-	Identificado por la Policía como ocupante de la Univesidad de la República los días 9,10 y 11 de Setiembre de 1964,en señal de protesta por la ruptura de relaciones con Cuba.- Oriental-soltero-de 22 años-con domicilio en Pilcomayo 5044-Estudiante de Medicina.-
III/1962	**Mendel No.161**	**- Indica (1) al (3)**
8/3/976	D.0300	Indica (1) (5) Se afilió a la U.J.C. en 1960, donde ocupa distintos cargos Militó en las Femiales Médicas, y en 1974 pasa a integrar el aparato sanitario clandestino del Partido Comunista; al cual es incorporado por el Dr. LUIS CARLOS FIERRO.-(J)
29.9.976	1244	Trasladado de Unidades dependientes de la División Ejercito I al E.MI.R. Nro.1,según relación de traslados de privados de libertad.-(PP).-
3/3/77 Informe de la	Doc. 0200 D.N.I.I.	10/7/961: Candidato de la lista No. 111, de tendencia Comunista, en 11er. lugar, en las elecciones para integrar el Consejo Ejecutivo de la Asociación de Estudiantes de Preparatorios, por el período 1961/62; integran además esa lista los activos Comunistas como :JOSE MASERA GARAYALDE y Ma. - CRISTINA SACCHI. Marzo/962:En la fecha se establece que el causante es afiliado a la Unión de Juventudes Comunistas "Circulo Preparatorios"desde el 21 de Julio de 1960 siendo titular del ..//

FICHA COMPLEMENTARIA

Documento		140422 Antecedentes
Fecha	Origen	
		Carnet de Afiliado No.2430.- Mayo/964: Activo Comunista, integrante de todos los movimientos de corte totalitarios de Izquierda y miembro del Comité del FIDEL de la Facultad de Medicina. Participó en carácter de actor en la obra "El Círculo de Tiza Caucasiano", estrenada en Montevideo el día 24/7/959, por la Institución Teatral "El Galpón".- III/963: Figura en una nómina de elementos anarquistas ocupada en el allanamiento efectuado en el domicilio de David Rosengurt.- Indica (6).- (I)

FECHA	DOCUMENTOS	ANTECEDENTES A REGISTRAR
8.VI.62	"EL POPULAR"	140422 -Suscribe un Manifiesto de Profesionales, Intelectuales, Artistas, Estudiantes, Trabajadores; que se Pronuncian por un Frente de las Fuerzas Democráticas y Antimperialistas, sin exclusiones.-(J).-

FH

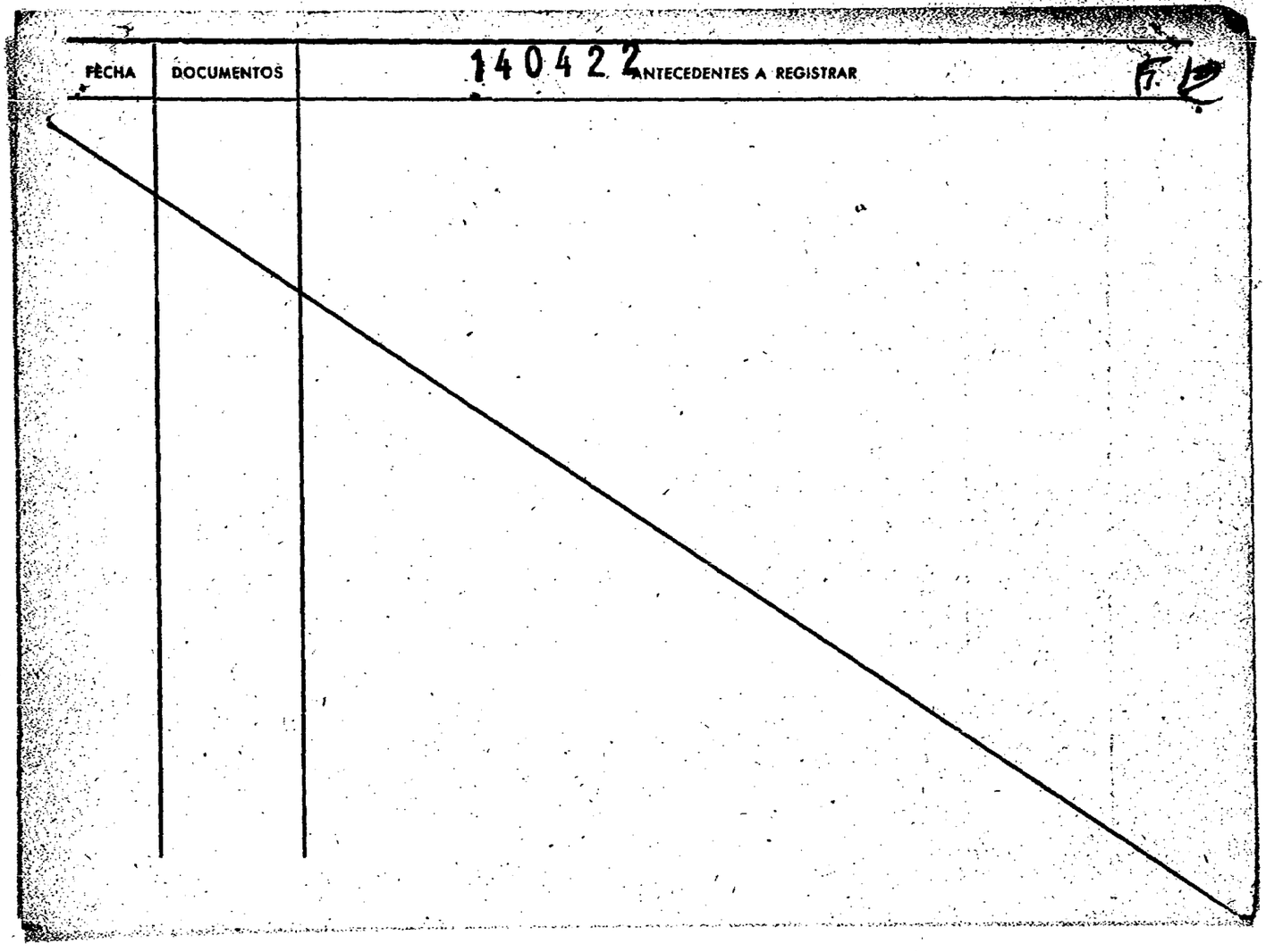
FECHA
DOCUMENTOS
140422
ANTECEDENTES A REGISTRAR
F. L.

S. I. D. 140.22

Dpto. I

ASUNTO

30/09/83
(P) f. 3

SIRIS
Héctor

Af. P.C. (S/N)

AÑO | DOCUMENTO

2.000 - 2/83 - O. T. 5081 - Cía. Nal. de Rollos - R.U.C. 216086150015

514

AÑO	DOCUMENTO 14042 2
30923/32	C.C. BCA 34619
015.-	Dom.: Buenos Aires 520 Apto. 12
	Entre: T. y Tres e Ituzaingó
	Comité: Medicina C.U. F.I.
	Observaciones: Hecho por Miriam Sosa

MICROFILMADO 19 JUL. 1984

F 1

140423-5

MINISTERIO DE DEFENSA NACIONAL
S. I. D.

Dep. I Secc. I
Sub-Secc. A/N
Ficha N.o..... Confec.....

SIRIS **Hugo Humberto**
Apellidos Nombres

DOCUMENTOS: C/C..... C/I .....
Serie No. N.o. Dpto.

OTROS DOC.- .....
Pasaporte Lib. Enrol. etc.

NACIMIENTO: .....
Fecha Lugar

DOMICILIO: (1) **Cno. Maldonado Km. 11/5** **Montevideo**
Calle N.o Teléf. Ciudad o Localidad

PROFESION U OCUPACION: .....

LUGAR: ..... CARGO: .....

IDEOLOGIA POLITICA (2) **Comunista - UJC.-** CLASIFICACION (3) **Círculo Navales**
Carnet N°2811 - Ingresó:16/9/60

DATOS COMPLEMENTARIOS .....
Est. Civil [redacted] Conyuge Hijos

.....
otros familiares

Fecha	Documentos	140423 ANTECEDENTES A REGISTRAR
V/1962	Mendel Nº164 -Indica (1) a (3)	

MICROFILMADO 13 JUL. 1964

JUNTA DE COMANDANTES EN JEFE 1404243

S. I. D.

Dep. I Sec. 1

Sub Secc. A/N

Ficha Nº ____ Confec. ____

SUEITO TORRES — Agustina Leonor

Apellidos — Nombres

DOCUMENTOS: C/C MHB 11.733 (Série / Nº) C/I. 1.394.588 (Nº / Dpto.)

OTROS DOC. (Pasaporte / Lib. Enrol. / etc.)

NACIMIENTO: 06.10.40 (Fecha) Dpto Colonia (Lugar)

DOMICILIO: Thiebaud 1887 apto 3 (Calle / Nº / Teléf. / Ciudad o Localidad)

PROFESION U OCUPACION: Enfermera

LUGAR: Hospital "Pedro Visca" CARGO:

IDEOLOGIA POLITICA: CLASIFICACION:

DATOS COMPLEMENTARIOS: Soltera (Est. Civil / Cónyuge / Hijos)

[redacted]

Otros familiares

Fecha	Documentos	140424 ANTECEDENTES A REGISTRAR
25.09.78	D. 1196	- Delegado de Mesa por las listas 988, 9988, 11811 y 1811 en las elecciones nacionales del año 1971 por el Dpto de Colonia Cte. Mre. (B).
31.03.81	D. 0315	-27.08.80- Presenta recurso ante el Delegado del S.I.D. en el Departamento de Montevideo al habérsele incluído en la Categoría "C" de C.H.C.P. el que es remitido a este Servicio el 11.03.81 para consideración. (B) ANOTACIONES QUE REGISTRA EN LA DNII Registra la misma anotación que en el Doc. 1196/78.- (B) 12.V.81 - Por Exp.No/ 236/D.I/81 de este Servicio se comunica al Delegado Departamental del S.I.D. que esta Dirección ha resuelto mantener a la causante en la Categoría "C" de C.H.C.P..(C)
7.1.82	11594	- 17.7.81 - Eleve una nueva nota al Delegado Departamental solicitando se revea su situación, la que es elevada a este Servicio el 26.1.982 para su correspondiente tramitación.-(K) 11.2.82- Por Exp. Nº 72/D-I/82 de este Servicio se remiten los obrados a la JCJ para su resolución, con la opinión de este Servicio se mantener a la causante en la Cat. "C" de CHCP.(C)

...////

Imp. Nacional 716/80

S.3

FECHA	DOCUMENTOS	SIRITO TORRES 140424 ANTECEDENTES A REGISTRAR Agustina Leonor
19.3.82	12903	-15.3.82 - Por Exp.Nº630/JCJ/82 la J.C.J. comunica a este Servicio que ha resuelto mantener a la causante en la Categoría "C" recurrida.-(K) -20.3.82 - Por Exp.Nº190/D-I/82 pase al señor Delegado en Montevideo para su conocimiento y notificacion de la interesada,cumplido vuelva.-(K).-
02.08.82	D.17332	15.07.82 - Se le notifica a la causante de la resolución tomada por la J.C.J. en su expediente de 2da. Instancia.-(NN) 26.07.82 - El Señor Delegado devuelve el Exp. de la causante a este Servicio, luego de haber sido notificada.-(NN)
26.7.82	D.17137	22.6.82.- Figura en una nómina de funcionarios del M.S.P., a quienes se les aplicó el Acta Institucional No.7 (Disponibilidad Calificada), por resolución del P.E.- Eval. A-1 (I

MICROFILMADO 19 JUL. 1984

140425-0 12 Fs. 1

SERVICIO DE INFORMACION DE DEFENSA

Dep. 1

VARIOS

Confeccionado el 13/NOV/1978

FOTO

Apellidos SIRITO GALLARDO

Nombres OVIDIO APARICIO

Fecha de Nacimiento

Lugar de Nacimiento

Est. Civil

Cred. Cívica Céd. Identidad 39.339 (Colonia) (1)

Otros Documentos

Ocupación Oficial 3o(Corte de Justicia)(Juzgado de Paz)
Profesor(3)

Padre

Madre

Domicilio C.de Carmelo(2) Ciudad

Otros datos:

140425

FICHA COMPLEMENTARIA

Fs. 2

DOCUMENTO		ANTECEDENTES
Fecha	Origen	
6/SET/978	D.1075	-Según Nota Nro.163 del Ministerio de Justicia de fecha 21/JUL/978, el causante se encuentra a estudio por parte de ese organismo, para ser pasado a situación de disponibilidad, motivando su causa:"Actividades Antinacionales" por lo que solicita a este Servicio su opinión al respecto.- (EVALUACION A-1).- -Información proporcionada por Informe de la Jefatura de Policía de Colonia, de fecha 7 de julio de 1978, remitido por el Ministerio del Interior al Ministerio de Justicia: -Integrante del Partido Socialista;Seccional Carmelo. -4/6/971:Firmante entre otros profesionales, docentes intelectuales y trabajadores de la ciudad de Carmelo de un artículo en defensa de las bases programáticas del Frente Amplio, exhortando a la ciudadanía en general a incorporarse a la lucha desde todos los sectores, para hacer realidad dicho programa, publicado por el periódico "El Litoral" de Carmelo, de esa fecha.- -26/6/971:Firmante de un manifiesto similar al anterior publicado en esa fecha por el periódico "El Municipio" de Carmelo.- -1974:El Acta No. 6 del Libro de Actas del Partido Socialista-Seccional Carmelo, incautado al sedicioso José Luis PITTAMIGLIO OLMEDO en ese año, lo menciona como participante en una reunión donde decidieron re-

-1

...//

SILVICO GALLARDO, Ovidio Aparicio

FECHA	DOCUMENTOS	140425 ANTECEDENTES A REGISTRAR	Fs. 3
	//...	fundar el Centro del Partido Socialista de Carmelo y trabajar por dicho Sector en la clandestinidad, ante la previsión de que fuera declarado ilegal por el Poder Ejecutivo. -1976:En un acto celebratorio de una efemérides Patria efectuado en el Juzgado Letrado de Carmelo, y donde los demás empleados de dicha Sede, entonaron las estrofas del Himno Nacional, él no lo hizo al igual que su compañera de tareas Raquel Anita ALVARADO DE CHAJIAS.- -1977:Sus amistades son persona's de ideología izquierdista y pro-subversivos.En oposición abierta al actual proceso Político que vive el País.Sindicado como colaborando con delicuentes que declaran ante el Juzgado donde trabaja, siempre que se trate de izquierdistas.- -1978-Persiste en su posición ideológica y de rechazo al Proceso Político actual.Mantiene las mismas amistades con delincuentes comunes y de extrema izquierda.Actualmente co curre al Juzgado Letrado de Carmelo a prestar servicios,luciendo una frondosa barba que le cubre casi todo el rostro en una manifiesta muestra de desaseo y de emulación a los líderes del "Castro-Comunismo".- (EVALUACION B-2).- (P).-	
10/AGO/978	OFICIO No.256/D-I/ 978	-En la fecha, se informó al Ministerio de Justicia que la Nota Nro. 163/78 de ese Ministerio:"Sin Observaciones por parte de este Servicio en cuanto a la decisión del Sr. Ministro de pasar a el causante en calidad de disponibilidad.A su vez se hace constar que la misma no registra antecedentes en el S.I.D.(P).-	

FECHA	DOCUMENTOS	140425 ANTECEDENTES A REGISTRAR	Fs. 4
26/2/982	12221/56	Funcionario del Ministerio de Justicia paso a situacion de disponibilidad el 25/07/78 en aplicacion del Acto Institucional N.7 de fecha 27/6/977.EVALUACION. A-1. (GM) Indica (1) ( ) ( ) ( ) ( )	
27.10.83	1029/79 P.82/83	2.7.71"Marcha"(P.2):Suscribe una declaración de apoyo al F.A.,junto a profesionales,docentes,intelectuales y trabajadores de la C.de Carmelo. Eval:A-2(Indica 2 y3)(AD)	
11.11.83	1028/79 pág.18	Indica idem al doc. 1075/78.Eval.F-6.(ME)	

MICROFILMADO 93 JUL. 1984

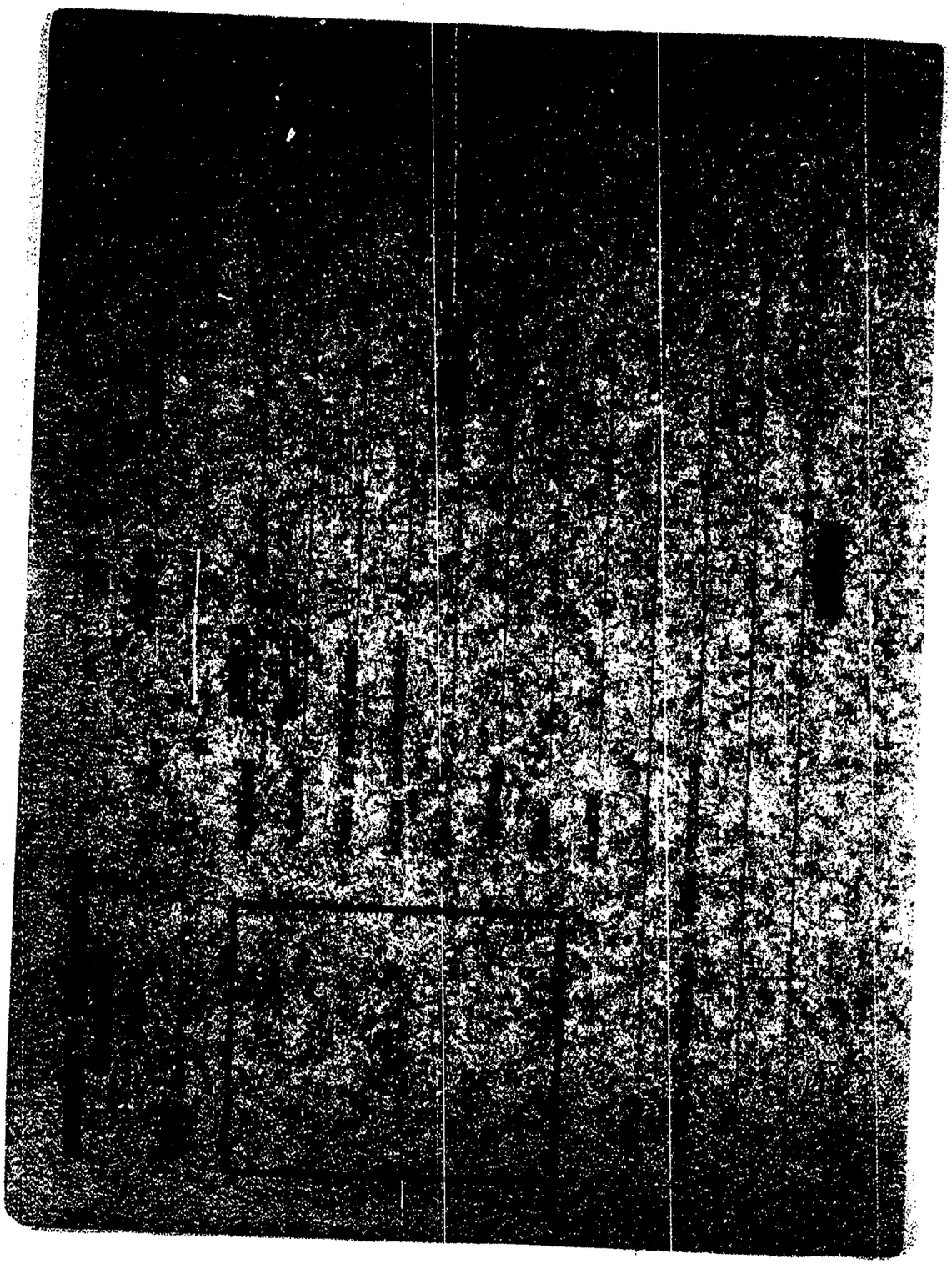

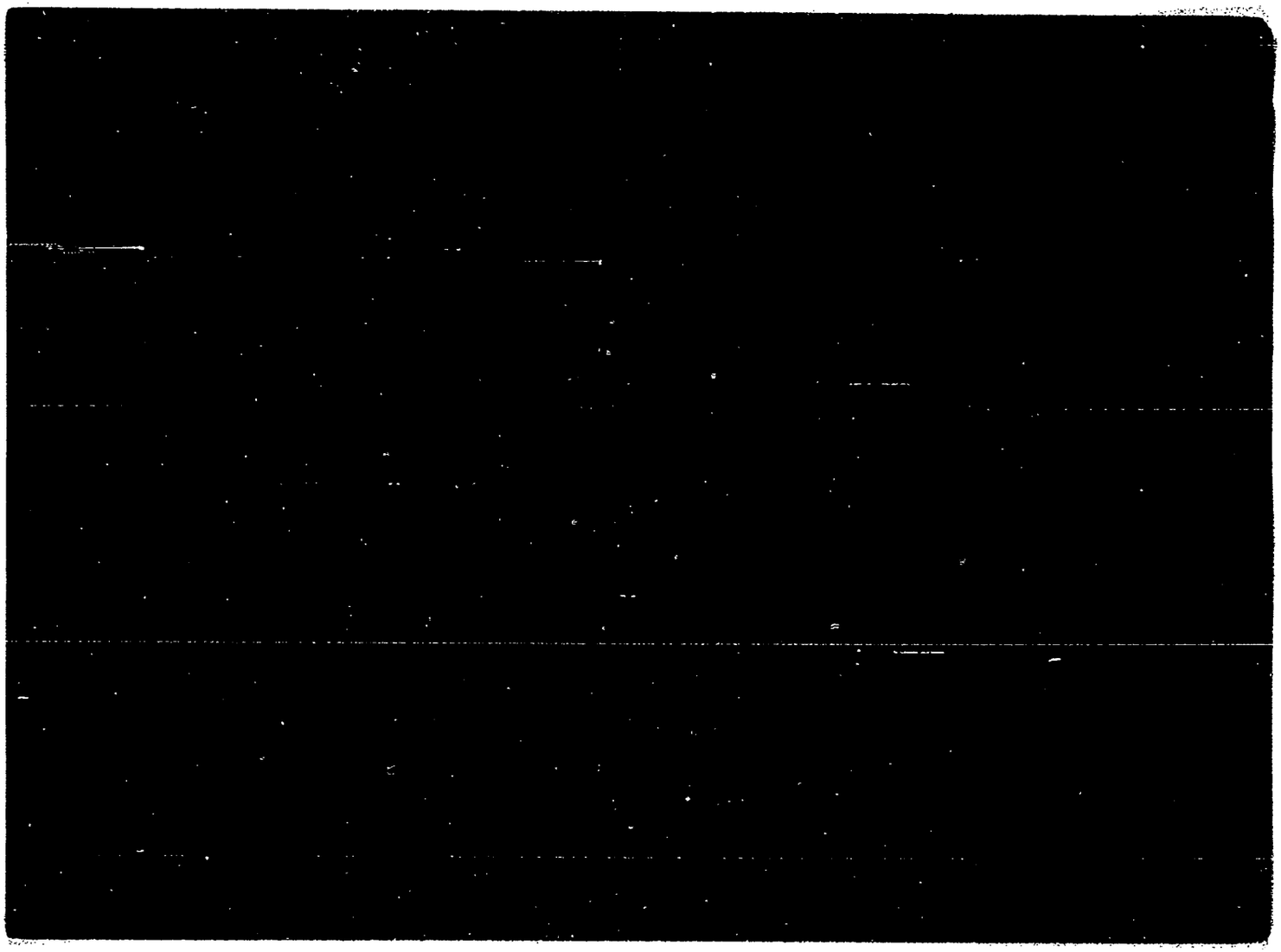

JUNTA DE COMANDANTES EN JEFE

S. L. D.

1404276 V.

Dep. I Sec. I

Sub-Secc. [illegible]

Ficha Nº ..... Confec. 7-8-81

SIRNIKFF — Tatiana

Apellidos — Nombres

DOCUMENTOS: C/C ..... Serie ..... Nº ..... C/I. ..... Nº ..... Dpto.

OTROS DOC. ..... Pasaporte ..... Lib. Enrol. ..... etc.

NACIMIENTO: ..... Fecha ..... Lugar

DOMICILIO: ..... Calle ..... Nº ..... Teléf. ..... Ciudad o Localidad

PROFESION U OCUPACION: .....

LUGAR: ..... CARGO: .....

IDEOLOGIA POLITICA: ..... CLASIFICACION: .....

DATOS COMPLEMENTARIOS: Casada — Pedro PUCHKOFF

Est. Civil — Cónyuge — Hijos

Otros familiares [redacted]

Fecha	Documentos	140427 ANTECEDENTES A REGISTRAR
03.6.81	4486	- La causante es la madre del sedicioso Vladimir PUCHKOFF SIRNIEFF.Eval:A-2.-(00)

MICROFILMADO 13 JUL 1984

Imp. Nacional 76/78

JUNTA COMANDANTES EN JEFE
Dep. 1

F.1

140428-4 Confeccionado el 5.5.77

V A R I O S

FOTO

Apellidos SIROCHMAN

Nombres Juan

Fecha de Nacimiento 1º de Junio de 1902.

Lugar de Nacimiento Lozin. Checoslovaquia

Est. Civil Casado.

Cred Cívica ..... Céd. Identidad 370.127

Otros Documentos .....

Ocupación Jafdinero.

Padre Michal BREJDA

Madre María

Domicilio Pintos Cardeiro Nº 5603 Ciudad .....

Otros datos Nombre del cónyuge: Isabel ZMURAKOVA

IMP. CHIESA Hnos. Ltda. 3.00.- 5 - 76

F 2

FICHA COMPLEMENTARIA

DOCUMENTO		140428 ANTECEDENTES
Fecha	Origen	
29.1.77	Doc. 0077	- Figura en una nómina de funcionarios uruguayos qu trabajan en las Embajadas de la Unión de las Repú blicas Socialistas Soviéticas, Polonia, Bulgaria y Checoslovaquia, en nuestro país.- Eval. A-1 (00

MICROFILMADO 13 JUL. 1984

JUNTA COMANDANTES EN JEFE
Dep. 1

140420-2

61

Confeccionado el 7.4.73

V A R I O S

FOTO

Apellidos SIROTA BENADERET

Nombres Luis

Fecha de Nacimiento 17 de Setiembre de 1945

Lugar de Nacimiento Montevideo

Est. Civil

Cred. Cívica ..... Céd. Identidad 982.158

Otros Documentos

Ocupación

Padre Boris

Madre Julia

Domicilio Avda. Italia No. 2374 Ciudad

Otros datos

IMP. CHIESA Hnos. Ltda. 3.000 - 5 - 76

F-2

FICHA COMPLEMENTARIA

DOCUMENTO		140429 ANTECEDENTES
Fecha	Origen	
13.1.73	Doc. 4452	Arribó al Aeropuerto Nacional de Carrasco el 27 de octubre, en vuelo de la Fuerza Aérea Uruguaya, procedente de Santiago de Chile. (W).-
15.5.73	Doc. 929	Figura en una relación de personas que han realizado trámites personales o a través de otras personas en el Consulado de nuestro País en el districto de Santiago de Chile, entre el 1ro. de Enero del 72 y el 1ro. de Marzo del 73. Asimismo cabe destacar que durante ese período han realizado trámites personas requeridas por las FF.CC. -qq- (Corregido por (BB)).-

MICROFILMADO 19 JUL. 1984

B1

VARIOS

JUNTA DE COMANDANTES EN JEFE

S. I. D. 140430-0

Dep. I Secc. I

Sub Secc. A/N

Ficha Nº ..... Confec. 09/8/83

SIRTORI TORRES — Apellidos

Alicia Carmen — Nombres

DOCUMENTOS: C/C. ATB 6058 — Serie Nº

C/I. 881.932 — Nº Dpto.

OTROS DOC. ..... — Pasaporte Lib. Enrol. etc.

NACIMIENTO: 23/10/940 — Fecha

Montevideo — Lugar

DOMICILIO: Galicia No.1154 Piso 7 Apto.701 Tel: 90.67.84 — Calle Nº Telef. Ciudad o Localidad

PROFESION U OCUPACION: Docente (Prof.de Geografia)

LUGAR: Directora del Cetnro II del Instituto Nal. de Decencia Gnal.Artigas CARGO:

IDEOLOGIA POLITICA: ..... CLASIFICACION: .....

DATOS COMPLEMENTARIOS: Casada — Est. Civil Cónyuge Hijos

Otros familiares

Fecha	Documentos	140430 ANTECEDENTES A REGISTRAR
09/8/83	28003/ 001/013/ 025	23/6/83: SE.PLA.CO.DI. por Nota No.3121/83/D, solicita aval para Beca a España. SE APRUEBA por Memo.(A) 1413/83 (2da.Parte) del 28/6/83.-(RJ)

MICROFILMADO 13 JUL. 1984

SERVICIO DE INFORMACION DE DEFENSA

Dep. I

MINISTERIO DE DEFENSA NACIONAL
SERVICIO DE INFORMACION DE DEFENSA
M / F

IG 1404318

Sección "G" 5.1

Gremios

Ficha Nº [redacted]

Nombres y Apellidos: SIRTORI MAGGIOLI Juan Carlos

Fecha y Lugar Nac.: 37 años de edad Año 1929.-

Cred. Cív.: Serie ..... Nº ..... Ced. Identidad: 526.101

Otros documentos: .....
(Pasaporte - Libreta Enrolam. - etc.)

Domicilio: Doroteo Eneiso 856
(Ciudad o Localidad) (Calle) (Nº) (Teléf.

Foto

Profesión: .....

Cargo y Lugar: .....

Ideol. Política: ..... Actuación: DIRIGENTE de A.U.T.E.

Datos Complementarios: No es funcionario de UTE pero es Secretario Rentado de la citada Organizacion.-

Apreciación General: .....

[redacted]

Ficha confeccionada: Montevideo,15 de julio de 1966.-

FICHA COMPLEMENTARIA

fp2

Documento		140431	Antecedentes
Fecha	Origen		

SIRTORE MAGGLIOLI- Juan Carlos 6-V/ B3

C.I. 562.101.- Ocupación: U.T.E.- 140431

Dom.-Gral.Caraballo 1186- (año 1968) Dorrtez Encino 816
Nacido el 4-VI-929- Mdeo.- Edad 47 años-

Antecedentes: IX-964-Firma solicitud de Acto Público en representación de la Mesa Sindical Coord.de E. Autónomos y Serv.Descentralizados.-
7/965-Según información obtenida en la fecha,no es funcionario de UTE.,sin Embargo es Secretario de la Agrupación UTE.,(AUTE)-y además ocupa el cargo de Delegado de los funcionarios por el Dpto,de Pdú.- Cabe resaltar que es funcionario de la Agrup.UTE.-
21-VI-967- Firmante de una solicitud en nombre de la Agrup.UTE.,para realizar un acto público.-2-VII-968- Estando en vigencia el Decreto sobre M.P.de Seguridad fue detenido por personal de la Secc.11a.por coartar la libertad de trabajo.- Internado en la Marina.-
Ofe. 713/76- O.N.S.C. / SID < 714/76-O.N.S.C.
Mem. 883 - D.N.I.I. / 609/7 [redacted]

NOMBRE: SIRTORI MAGGIOLI Juan Carlos 14043

C.I. Nº 526.101 - Edad 47 años aproximadamente

Dom. Soroteo Enciso 856

Antecedentes:

15/_/966- Dirigente de la Agrupación UTE (sidicato de tendencia comunista) No es funcionario de UTE pero es Secretario Rentado de la mencionada agrupación (Sin confirmar).- 3.7.968- Detenido durante la vigencia de las MPS.-

Ofc. 714/76 - O.C.S.E.
Información de Defensa
Memorandum 609/76

SERVICIO DE INFORMACION DE DEFENSA

Dep. 1

VARIOS

140432-6

F1

Confeccionado el 23.4.83

Apellidos SIRTORI AZOR

Nombres Sylvia

Fecha de Nacimiento 22/MAY/069 Mdeo.

Lugar de Nacimiento

Est. Civil Soltera

Cred. Cívica BQB 15096 Céd. Identidad 1.382.438 Mdeo.

Otros Documentos

Ocupación Administrative 5° D.G.S.S. (DI.PA.I.CO)

Padre

Madre

Domicilio Castillos 2557 Ciudad

Otros datos: UTE 20.89.81

F 2

FICHA COMPLEMENTARIA

DOCUMENTO		140432 ANTECEDENTES
Fecha	Origen	
23.4.83	25070/08	15.3.83-SE.PLA.CO.DI. por NOTA Nº455/83/D solicita aval para Beca a Italia, SE APRUEBA por Memo.(A) 575/83 (2da. Parte) del 18.3.83.-(C)

MICROFILMADO 18 JUL. 1984

Ficha confeccionada el día 12/XII/1973

E1

MINISTERIO DE DEFENSA NACIONAL 140433-4

S. I. D.

Dep. PE Sec. 1

Sub Secc. A/N

Ficha Nro. ..... Confec. .....

SOBOCKI TOBIAS — Adolfo

Apellidos — Nombres

DOCUMENTOS: C/C. ..... Serie ..... Nro. ..... C/I. ..... Nro. ..... Dpto.

OTROS DOC. PA 151831 (1)

Pasaporte — Lib. Enrol. — etc.

NACIMIENTO: 52 años (1976) (5) — Uruguay (4)

Fecha — Lugar

DOMICILIO: Victoria Plaza -Hotel (3)

Calle — Nro. — Teléf. — Ciudad o Localidad

PROFESION U OCUPACION: .....

LUGAR: ..... CARGO: .....

IDEOLOGIA POLITICA: ..... CLASIFICACION: .....

DATOS COMPLEMENTARIOS: Casado (2)

Est. Civil — [redacted] Cónyuge — Hijos

.....

Otros familiares

Fecha	Documentos	140433 ANTECEDENTES A REGISTRAR 52
6/XII/73	Doc.4185	- Figura en una nómina(al 2 de Octubre/73) de ciudadanos uruguayos que se encuentran detenidos en el Estadio Nacional de Santiago de Chile.-(C.C)
6/XII/73	Doc.4184	- Integra una relación de ciudadanos uruguayos que regresan a nuestro,país procedentes de Chile.-(C.C)
15/5/74	1053	Figura en una nómina de ciudadanos uruguayos quehan abandonado la República de Chile en calidad de asilados o expulsados el 1/4/74. D. abandonar. Viajó a Uruguay.(VV) Indica (1)
14.11.76 PD. 7 a 7	1312	1.10.76 -Detenido al arribar a nuestra ciudad procedente de los EE.UU, donde acab-o de cumplir una condena de tres años por el tráfico de estupefacientes. Viene siendo indagado.- (DD) (2) a (5).
14.10.76 PD. 7 a 7	1314	3.10.76 -Por orden y disposición del P. Ejecutivo fue internado en el régimen de MPS; traficante internacional y sospechado de haber mantenido contactos con sedicioso en Chile.- (DD)
23.10.76 PD. 7 a 7	1336	18.10.76 -Partió con destino a Madrid, haciendo opción al Art. 168 Inc.17 Parg. 2 de la Constitución de la República.- (DD)
13.7.83	18347/82 pag. 74	- 01.09.82- Indica Idem al Doc. 1053/74. EVAL A-2 (B)

MICROFILMADO 13 JUL 1984

F-1

MINISTERIO DE DEFENSA NACIONAL
S. I. D.

140434-2

Dep. I Secc. I
Sub-Secc. A/N —
Ficha Nro. ..... Confec. 4/6/72

SOBOJA — Apellidos
Jesus — Nombres

DOCUMENTOS: C/C. ..... Serie ..... Nro. ..... C/I. ..... Nro. ..... Dpto.

OTROS DOC. ..... Pasaporte ..... Lib. Enrol. ..... etc.

NACIMIENTO: ..... Fecha ..... Lugar

DOMICILIO: Menorca 2041 .- — Calle — Nro. — Teléf. — Ciudad o Localidad

PROFESION U OCUPACION: .....

LUGAR: ..... CARGO: .....

IDEOLOGIA POLITICA: COMUNISTA CLASIFICACION: .....

DATOS COMPLEMENTARIOS: ..... Est. Civil [illegible] Conyuge ..... Hijos

..... Otros familiares

Fecha	Documentos	140434 ANTECEDENTES A REGISTRAR
4/ 6/72	D.408	Según documentación incautada en un allanamiento efectuado peripersonal del Agrp.A.A.No.1,figura como afiliado al (PC) "MM"

MICROFILMADO 13 JUL. 1984

MINISTERIO DE DEFENSA NACIONAL

S. I. D.

140435-9

Dep. I Secc. I

Sub-Secc. G

Ficha Nº ..... Confec. 3/9/68

SOBOL Betty

Apellidos Nombres

DOCUMENTOS: C|C ..... C|I .....

Serie Nº Nº Dpto.

OTROS DOC.: .....

Pasaporte Lib. Enrol. etc.

NACIMIENTO: .....

Fecha Lugar

DOMICILIO: .....

Calle Nº Telef. Ciudad o Localidad

PROFESION U OCUPACION: .....

LUGAR: ..... **CARGO** .....

IDEOLOGIA POLITICA ..... **CLASIFICACION** .....

DATOS COMPLEMENTARIOS .....

Est. Civil Conyuge Hijos

otros familiares

FECHA	DOCUMENTOS	140435 ANTECEDENTES A REGISTRAR	G.2
4.VI.65	B.12.D1	Integrante de la lista N°111 de tendencia comunista en las elecciones para el Consejo Ejecutivo de la Asociación de Estudiantes de Preparatorias durante el período 1965-66.	

MICROFILMADO 13 JUL. 1964

SERVICIO DE INTELIGENCIA
División I
(Seguridad)

MINISTERIO DE DEFENSA NACIONAL
SERVICIO DE INFORMACION DE DEFENSA
M / F
140436-73

Sección -A-
Act. Ant. Nac.
Ficha N. [redacted].

Nombres y Apellidos: SOBOL DE JUSSIN Rebeca

Foto

Fecha de Nacimiento: .....

Lugar de Nacimiento: .....
(País - Ciudad o Localidad - etc.)

Cred. Civ.: Serie ..... N.º ..... Ced. Identidad: .....

Otros documentos: .....
(Pasaporte - Libreta Enrolam. - etc.)

Domicilio: .....
(Ciudad o Localidad) (Calle) (N.º) (Telef.)

Filiación

Edad Aparente ..... Color del Cutis .....

Color del Cabello ..... Estatura Aproximada .....

Complexión ..... Aspecto Social .....

Señas particulares .....

[redacted]

Ficha confeccionada en Montevideo el 17 de julio de 1963.-

140436

ACTIVIDADES

(1) Laborales: Profesión Odontólogo Lugar de trabajo .....

Cargo ..... Antigüedad .....

Otras Actividades .....

(2) Políticas: Ideología ..... Actuación .....

Antecedentes .....

Antecedentes familiares .....

(3) Sociales: Estado Civil ..... Religión ..... Figuración .....

Grado Instrucción ..... Lugares que frecuenta .....

(4) Económicas: Situación ..... Capital aprox. ..... Vehículo .....
marca y N.o

Otros datos .....

Datos Complementarios .....

Apreciación Personal Gral. .....

COBOL DE JUSSIN — FICHA COMPLEMENTARIA — Rebeca

Documento		140436 Antecedentes	F3
Fecha	Origen		
6.X.962	Marcha	Firmante de un manifiesto del Movimiento de Trabajadores de la Cultura (integrantes del FIDEL) Firmó manifiesto del MIL CIEN INTELECTUALES DEL FIDEL	
8/VI/62	"EL POPULAR"	-Suscribe un Manifiesto de Profesionales, Intelectuales, Artistas, Estudiantes, Trabajadores; que se Pronuncian por un Frente de las Fuerzas Democráticas y Antimperialistas, sin exclusiones.-(J),-	

MICROFILMADO 13 JUL. 1964

MINISTERIO DE DEFENSA NACIONAL

Dep. I

S. I. D.

140437-5

Sub Sec. G

Ficha Nro. ____ Copias ____

27 AGO. 1977

SOTOMA (Apellidos) ELSEAR (Nombres)

DOCUMENTOS: C/C _____ (Serie) (Nro.) C/I. _____ (Nro.) (Dpto.)

OTROS DOC. _____ (Pasaporte) (Lib. Enrol.) (etc.)

NACIMIENTO: _____ (Fecha) (Lugar)

DOMICILIO: _____ (Calle) (Nro.) (Teléf.) (Ciudad o Localidad)

PROFESION U OCUPACION: Funcionario de U.T.E. (Mdeo)

LUGAR: _____ CARGO: _____

IDEOLOGIA POLITICA: _____ CLASIFICACION: [redacted]

DATOS COMPLEMENTARIOS: _____

(Est. Civil) [redacted] (Cónyuge) (Hijos)

(Otros familiares)

Fecha	Documentos	140437 ANTECEDENTES A REGISTRAR	Fs. 2
6/3/63	B-77-D301	-Figura en una relación de funcionarios de U.T.E. detenidos con motivo del conflicto ocasionado en dicho Ente.- (Eval.A-1)(LL).-	

MICROFILMADO 13 JUL 1984

SERVICIO DE INTELIGENCIA
División I
(Seguridad)

MINISTERIO DE DEFENSA NACIONAL
SERVICIO DE INFORMACION DE DEFENSA
M / F
140438-3

B-1

Sección
Act. Ant. Nac.
Ficha N.º [redacted]

Nombres y Apellidos: SOBOREDO, Erminio

Fecha de Nacimiento: .....

Lugar de Nacimiento: .....
(País - Ciudad o Localidad - etc.)

Foto

Cred. Civ. Serie ..... N.º ..... Ced. Identidad: .....

Otros documentos: .....
(Pasaporte - Libreta Enrolam. - etc.)

Domicilio: .....
(Ciudad o Localidad) (Calle) (N.º) (Telef.)

Filiación:
- Edad Aparente ..... Color del Cutis .....
- Color del Cabello ..... Estatura Aproximada .....
- Complexión ..... Aspecto Social .....
- Señas particulares .....

[redacted]

Ficha confeccionada en Montevideo el 18 de Enero de 1966.-

140438

F-2

ACTIVIDADES

(1) ~~Laborales~~: Profesión Peluquero Lugar de trabajo

Cargo Antigüedad

Otras Actividades

(2) Políticas: Ideología Comunista Actuación

Antecedentes

Antecedentes familiares Hermano de Fernando tambien peluquero

(3) Sociales: Estado Civil Religión Figuración

Grado Instrucción Lugares que frecuenta

(4) Económicas: Situación Capital aprox. Vehículo marca y N.o

Otros datos

Datos Complementarios

Apreciación Personal Gral.

FICHA COMPLEMENTARIA

Documento		140438 Antecedentes	fs. 3
Fecha	Origen		
19/XI/65 17/X/966.-	76/112 77/174.-	Persona comunista de la ciudad de Tacuarembó, de profesión peluquero; y hermano de Fernando Sobredo de la misma profesión.-	

MICROFILMADO 13 JUL. 1984

MINISTERIO DE DEFENSA NACIONAL
SERVICIO DE INFORMACION DE DEFENSA
M/F
140439-L

B1

SERVICIO DE INTELIGENCIA
División I
(Seguridad)

Sección
Act. Ant. Nac.
Ficha N.º 1348

Nombres y Apellidos: SOBOREDO, Fernando

Fecha de Nacimiento:

Lugar de Nacimiento:
(País - Ciudad o Localidad - etc.)

Cred. Civ.: Serie ..... N.º ..... Céd. Identidad:

Otros documentos:
(Pasaporte - Libreta Enrolam. - etc.)

Foto

Domicilio: Catalina frente a la calle Nº 59 (Barrio Ferrocarril)
(Ciudad o Localidad) (Calle) (N.º) (Telef.)

Filiación:
- Edad Aparente ..... Color del Cutis
- Color del Cabello ..... Estatura Aproximada
- Complexión ..... Aspecto Social
- Señas particulares

Ficha confeccionada en Montevideo el 18 de Enero de 1966.-

140439

ACTIVIDADES

(1) Laborales: Profesión Peluquero Lugar de trabajo

Cargo Antigüedad

Otras Actividades

(2) Políticas: Ideología Comunista Actuación

Antecedentes

Antecedentes familiares Hermano de Erminio tambien peluquero.-

(3) Sociales: Estado Civil Religión Figuración

Grado Instrucción Lugares que frecuenta

(4) Económicas: Situación Capital aprox. Vehículo marca y N.o

Otros datos

Datos Complementarios

Apreciación Personal Gral.

FICHA COMPLEMENTARIA

Documento		140439 Antecedentes	83
Fecha	Origen		
19/XI/65 17/X/966	76/112 77/174.-	-Persona comunista de la ciudad de Tacuarembó, domiciliado en la calle Catalina frente a la calle Nº. 59 (Barrio Ferrocarril), de profesion peluquero.-	

MICROFILMADO 13 JUL. 1984

SERVICIO DE INFORMACION
DE DEFENSA
Dep. 1

151

140440-9 Confeccionado el 18.10.73.

VARIOS

FOTO

Apellidos SOBOREDO

Nombres Julio

Fecha de Nacimiento 29 años.

Lugar de Nacimiento Uruguay

Est. Civil

Cred. Cívica Céd. Identidad

Otros Documentos Libreta de Navegación No.21.359.

Ocupación Engrasador

Padre

Madre

Domicilio V.Gomez 1075. 10484 Ciudad

Otros datos

FICHA COMPLEMENTARIA

DOCUMENTO		140440 ANTECEDENTES F.2
FECHA	ORIGEN	
16.5.72.	Doc. 1158.	_Figura en una relación de personal de la Empresa R. y Voulominot, prestando servicios en el buque "EL DIA", donde se realizaban reuniones de elementos izquierdistas._(V).
18.5.72.	Doc. 1083.	_Indica Idem.al Doc.anterior._(V).

MICROFILMADO 13 JUL. 1984

SERVICIO DE INFORMACION DE DEFENSA

Dep. 1

140441-7 Confeccionado el 13.10.73.

Fs 1

VARIOS

FOTO

Apellidos SOBOREDO NETTO (2)

Nombres Nelson Omar (3)

Fecha de Nacimiento 23 años. 8.9.949 (4)

Lugar de Nacimiento Uruguay. Mdeo. (5)

Est. Civil Casado (6)

Cred. Cívica BDA 46404 (7) Céd. Identidad 1.342.000 (8)

Otros Documentos Libreta de Navegación 23.170.

Ocupación Marinero

Padre

Madre

Domicilio Avda. Central 2211 (1967) (1) L.Perez No. 3581. Ciudad

Otros datos P. Perez 4060 (9)

[illegible]

FICHA COMPLEMENTARIA

DOCUMENTO		140441 ANTECEDENTES
FECHA	ORIGEN	
26.5.72.	Doc. 1158.	Figura en una relación de personal de la Empresa R. y Voulminot, prestando servicios en el buque "LIDIA", donse se realizaban reuniones de elementos izquierdistas.-(W).
18.5.72.	Doc.1083.	Indica Idem.al Doc. anterior.-(QQ)
19.2.79	D.0274	Afiliado al P. Comunista con el No. 29999, Sección Avda. Central 2a. Montevideo, sindicato SUANP, según material incautado por OCOA en FEB/76, Operación Morgan.- Eval.:A-1.- (D)(MB).- Indica (1).-
16.5.82	19302	Figura en el 1/6 lugar de la lista BAL del Partido COLORADO Agrupación BATLLISMO PARA EL CAMBIO Dpto. de LOXO como candidato para integrar los Deliberantes Departamentales y Convenciones Nacionales en las Elecciones internas de los PP.PP. del 28 de Noviembre de 1982. (D)(MB) INDICA (2) AL (9)

D

FECHA	DOCUMENTOS	SOBOREDO NETTO 140441 ANTECEDENTES A REGISTRAR PELSON OMAR Pg.3
16.10.82	—	Por Oficio N°. 957/82 el S.I.D. comunica a la Corte Electoral que de acuerdo a las disposiciones en vigencia, el causante se halla inhabilitado para integrar la mencionada lista.- La causa que motivó su inhabilitación fué: en afiliación al P. comunista (D)(MB)

MICROFILMADO 13 JUL. 1984

SERVICIO DE INTELIGENCIA

Div. I (Seguridad)

Sección .....

MINISTERIO DE DEFENSA NACIONAL M/F
SERVICIO DE INFORMACION DE DEFENSA
Ficha N.° 140742-5

confeccionada el 5-VII-961

Apellidos SOBOTA DINISEK

Nombres TOMAS CARLOS

Fecha de Nacimiento: 14 de diciembre de 1941

Lugar de Nacimiento: Praga -Checoeslovaquia-

Cred. Civ.: ..... Ced. Identidad: 843.025

Padre: .....

Madre: .....

Domicilio: Bvar. España 2441. Ap.3. (1967) Ciudad: MONTEVIDEO

Otros datos: (Documentos y señas personales) .....

140442

FICHA COMPLEMENTARIA

Documento			Antecedentes
N.°	Fecha	Origen	
194/961	5-VII-961	P.T.E.	Remitidoa a la 12a.Sec.Policial por estar sacando fotos del Stand de tiro del Poligono de Tiro Ciudadano con otros tres sujetos.-
	29.7.76	Doc.0970.	- Por declaraciones de un Sr. Oficial Superior que en momentos de que este fué detenido en el Polígono de Tiro era Jefe del mismo, queda aclarada su situación, en virtud de que por entonces había entrada libre de ciudadanos al polígono, concursos de tiro entre ellos, e incluso era corriente que se tomaran fotos entre ellos. El causante tomo fotos de los STANDS, pero incluso el propio polígono repartía material de promoción del mismo con una reproducción de las isntalaciones.- Antecedentes que registra en la DNII: Según material obtenido en el allanamiento efectuado el 13.12.67, en la redacción del diario EPOCA, este es colaborador pecuniario de ese diario, pagando en el I.B.M.- (SS)-

SOBOTA DINISEK, Tomás Carlos

FECHA	DOCUMENTOS	140442 ANTECEDENTES A REGISTRAR	F3
19.8.76	Doc.1071	- Indica lo mismo que los documentos anteriores.- Eval A-1(P)	

MICROFILMADO 13 JUL. 1984

JUNTA DE COMANDANTES EN JEFE 140443-3

S. I. D.

Dep. [redacted]

Ficha No.

SOBRADO ..... Bernabé .....
Apellidos Nombres

DOCUMENTOS: C/C. ..... **C/I.** 198.287 .....
Serie No. No. Dpto.

OTROS DOC. .....
Pasaporte Lib. Enrol. etc.

NACIMIENTO: 56 años (1973) ..... Uruguay .....
Fecha Lugar

DOMICILIO: .....
Calle No. Teléf. Ciudad o Localidad

PROFESIÓN U OCUPACIÓN: Contador del Frigorífico EFCSA

LUGAR: ..... **CARGO:** .....

IDEOLOGÍA POLÍTICA: ..... **CLASIFICACIÓN:** .....

DATOS COMPLEMENTARIOS Casado Dora Elvira GARCIA Graciela [illegible]
Est. Civil Cónyuge Hijos

.....
Otros familiares

[redacted]

FECHA	DOCUMENTOS	140443 ANTECEDENTES A REGISTRAR
[illegible].83	26425/39 y 40	Acta de fecha 19.5.73 por ilícitos econ[illegible] Declara vinculaciones con: Ciro MATTO MO[illegible] co CARRERAS, Didier OPERTI, Raymundo FERNA[illegible] José RUBIO, DEMATEI, Alfredo BERHAU, y JO[illegible] (00)

MICROFILMADO 13 JUL [illegible]

MINISTERIO DE DEFENSA NACIONAL
S. I. D.

140444-1

Dep. I Secc I
Sub-Secc. A/N
Ficha N.o ..... Confec. .....

SOBRADO BESCACECI ..... Enrique Alfredo.-(1)
Apellidos Nombres

DOCUMENTOS: C/C ..... C/I 1.142.000 (2)
Serie N o N.o Dpto.

OTROS DOC. Reg.Fot.287.251.- (3)
Pasaporte Lib. Enrol. etc.

NACIMIENTO 23 de marzo de 1938 Buenos Aires.- (4)
Fecha Lugar

DOMICILIO: Luis de la Torre No.696 (6)
Calle N.o Teléf. Ciudad o Localidad

PROFESION U OCUPACION: Sicólogo (6) Periodista(8) Escritor(8)

LUGAR: ..... CARGO: .....

IDEOLOGIA POLITICA ..... CLASIFICACION .....

DATOS COMPLEMENTARIOS .....
Est. Civil Conyuge Hijos

Ficha confeccionada en: Montevideo el 23 de junio de 1971.
Otros familiares

Fecha	Documentos	140444 ANTECEDENTES A REGISTRAR	53.2
18/VI/71	REV. DE LOS VIER- NES EL POPULAR	Integra el Cté de Escritores "B. Hidalgo" del Fidel Colabora con una narración en una carpeta que será vendida dentro de la campaña financiera del Frente Amplio. (R).	
1/VIII/71	"MAGAZINE"	Figura entre los colaboradores del suplemento dominical "Magazine" de EL POPULAR.(0)	
26/11/71	MARCHA	-Integra una nómina de escritores adheridos al Frente Amplio.-(U).	
30.10.79.	D.1626/79 D.N.I.I.	-El causante es propietario de la Editorial IMAGO, ubicada en la calle Gregorio Suarez 2719.-(HH)	
29.10.79 P.D.269	1569(bis)	-29.9.79- El causante fue entrevistado el día 24 del corriente por Rúben CASTILLO conductor del programa "UN HOMBRE Y SU MUSICA" en C*X 8 Radio Sarandí, sobre el tema "SIEGMUND FREUD".(M).	
20.5.82.	D.14990	Es mencionado en la página/s 140, del libro "EL COMUNISMO EN URUGUAY", autor del libro "LA IGLESIA URUCUAYA" en el cual se nota la infiltración del Partido Comunista en la Iglesia Católica.- Eval.a-1.- (FE)	

FECHA	DOCUMENTOS	140-44 ANTECEDENTES A REGISTRAR F-3
29.9.82	D.20112	Participó del Simposio que sobre el tema "Los Jóvenes y los Medios de Comunicación", se llevara a cabo en la Sede del Club "JUVENTUS" del 1º al 3/OCT/82.- Con el mismo se pretende lograr una adecuada intermención de la juventud en los medios de comunicación masiva.- Cabe destacar que el causante, pertenece al ex-P.D.C., sector que se encuentra buscando medios para mantener vinculados a sus jóvenes seguidores, tratando de vitalizar contactoscon quienes tradicionalmente son su fundamental fuente cuadros técnicos y políticos.- Eval.A-1 (Y) Indica (6)
29.IV.83	. . . .	Se hizo fotocopia para la Sección Analistas.-
30.5.83.	26507/15	19/A/83 Responsable de la Editorial IMAGO y posee anotaciones ideológicas que lo vinculan al Fidel y al Frente Amplio . Es de mencionar que el local de la mencionada editorial se inauguró la "Casa del Autor Nacional" a los efectos de concentrar material publicado por autores uruguayos, organizandose además cursos, peñas, conferencias, recitales y se pondrá en funcionamiento una galería plástica permanente.-Eval.A-1.-(FE)
1.7.83	0073/80 Pág.1.	28.9.79:En la fecha se establece que el causante presentó a Nora Dolores BOTANA SALAZAR para su afiliación al P.C. Se establece además que ha sido entrevistado por el periodista Ruben CASTILLO para el programa "El Hombre y su Música"(C.X.8.-R.Sarandí).Es de destacar que en dicho programa la mayoría de los entrevistados han resultado ser personas notoriamente vinculadas,en su momento, al F.A..- Eval:A-2(Indica7 y 8)(AD)

FECHA	DOCUMENTOS	ANTECEDENTES A REGISTRAR
		140444

B4

Ficha confeccionada el 11/9/1974.-

13.5

MINISTERIO DE DEFENSA NACIONAL

S. I. D.

140444

Dep. 1 Sec. 1

Sub-Secc. A/N

Ficha Nº____ Confec.____

SOBRINO Enrique

Apellidos Nombres

DOCUMENTOS: C/C.____ C/I.____

Serie Nro. Nro. Dpto.

OTROS DOC. ____

Pasaporte Lib. Enrol. etc.

NACIMIENTO: ____

Fecha Lugar

DOMICILIO: ____

Calle Nro. Teléf. Ciudad o Localidad

PROFESION U OCUPACION: ____

LUGAR: ____ CARGO: ____

IDEOLOGIA POLITICA: ____ CLASIFICACION: ____

DATOS COMPLEMENTARIOS: ____

Est. Civil Cónyuge Hijos

____

Fecha	Documentos	140444 ANTECEDENTES A REGISTRAR	86
20/8/71	75-3022	-Participa de la Jornada de Cultura Popular en Maldonado organizada por Frente Izquierda de Liberación, donde tambien participaron entre otros artistas, plasticos, musicos, etec. del FIDEL.-9.-(PP).-	

MICROFILMADO 13 JUL. 1984

JUNTA DE COMANDANTES EN JEFE
S. I. D.

140445-8

Dep. I Secc. I
Sub. Secc. A/N
Ficha N.º ..... Confec. 11.8.82

SOBRADO GARCIA — Apellidos
Graciela Susana — Nombres

DOCUMENTOS: C/C BVB 25928 — Serie N.º
C/I. 1.213.155 (1) — N.º Dpto.

OTROS DOC. ..... — Pasaporte Lib. Enrol. etc.

NACIMIENTO: 5.I.951 Mdeo (2) — Fecha Lugar

DOMICILIO: Pedro P. Berro Nº 1042 Apto. 101 (3) — Calle N.º Teléf. Ciudad o Localidad

PROFESION U OCUPACION: Psicologa

LUGAR: Hospital Clínicas (4) CARGO: .....

IDEOLOGIA POLITICA: ..... CLASIFICACION: .....

DATOS COMPLEMENTARIOS: ..... — Est.Civil Cónyuge Hijos

Otros familiares

Fecha	Documentos	140-45 ANTECEDENTES A REGISTRAR
4.IV.79	433	1971: Delegado de Mesa por el Frente Amplio. Listas: 77 700, 1811, 4190, 9988. Circuito 2071 por el Departamento de Montevideo.- EVAL: A-1
10.8.82	. . . .	Se contesto en Memo(A) Nº 1729/82 para Dpto C-2 ES.MA.CO.
9.8.82	17557	Indica del(1) al (4).- (UU)

MICROFILMADO 13 JUL. 1984

B1

MINISTERIO DE DEFENSA NACIONAL 140446-6

S. I. D.

Dep. I Secc. I

Sub Secc. A/N

Ficha Nro. ____ Confec. 19.I.76

SOBRADO GARCIA — Apellidos

Luis Segundo — Nombres

DOCUMENTOS: C/C ..... Serie ..... Nro. C/I. ..... Nro. ..... Dpto.

OTROS DOC. ..... Pasaporte ..... Lib. Enrol. ..... etc.

NACIMIENTO: ..... Fecha ..... Lugar

DOMICILIO: ..... Calle ..... Nro. ..... Teléf. ..... Ciudad o Localidad

PROFESION U OCUPACION: .....

LUGAR: ..... CARGO: .....

IDEOLOGIA POLITICA: ..... CLASIFICACION: .....

DATOS COMPLEMENTARIOS: .....

Est. Civil Soltero Cónyuge Hijos

Otros familiares

Fecha	Documentos	140446 ANTECEDENTES A REGISTRAR	52
18/XII/75.	Doc.2134.	- Se encuentra detenido en Dependencias de la Fuerza de Seguridad Marítima, en base a las declaraciones de ALBACETE PINTOS Daniel, detenido mientras efectuaba una pintada conjuntamente con otro de apellido BRITOS. (Y).=	
		27.5.78-Se contestó por MEMO(A)Nº 1069/78 para el Dpto. C-2/Es.Ma.Co.-qq-.	

MICROFILMADO 13 JUL. 1984

JUNTA DE COMANDANTES EN JEFE
S. I. D.

140447-4

Dep. I V Secc. I G.1
Sub. Secc. A/N
Ficha N.º ____ Confec. 30.12.8

SOBRADO Miguel
Apellidos Nombres

DOCUMENTOS: C/C ____ C/I. ____
Serie N.º N.º Dpto.

OTROS DOC. ____
Pasaporte Lib. Enrol. etc.

NACIMIENTO: ____
Fecha Lugar

DOMICILIO: ____
Calle N.º Teléf. Ciudad o Localidad

PROFESION U OCUPACION: ____

LUGAR: ____ CARGO: ____

IDEOLOGIA POLITICA: ____ CLASIFICACION: ____

DATOS COMPLEMENTARIOS: ____
Est.Civil Cónyuge Hijos

Otros familiares

Fecha	Documentos	140447 ANTECEDENTES A REGISTRAR	82
19.10.82	21248	3.10.82:Integrante del panel de especialistas del Simposio "Los Jovenes y los Medios de Comunicación", junto a el Dr. Gustavo MALEK, Francisco VERNAZZA, César AGUIR y Alfredo TRAVERSONI. Cabe destacar que el Dr. MALEK es funcionario reatada de la UNESCO, desempeñándose como Director de la Oficina Regional de Ciencia y Tecnología con sede en Mdeo.- Eval.A-1.-(TJ)	

MICROFILMADO 13 JUL. 1984

Ficha Confeccionada el 13/4/73

MINISTERIO DE DEFENSA NACIONAL
S. I. D.

140443-2

De PE 151 Sec. 1
Sub-Secc. A/N
Ficha Nº_____ Confec._____

SOBRAL SENA — Apellidos
Carlos Alberto María — Nombres

DOCUMENTOS: C/C._____ (Serie / Nro.) C/I._____ (Nro. / Dpto.)

OTROS DOC. _____ (Pasaporte / Lib. Enrol. / etc.)

NACIMIENTO: _____ (Fecha / Lugar)

DOMICILIO: _____ (Calle / Nro. / Teléf. / Ciudad o Localidad)

PROFESION U OCUPACION: _____

LUGAR: _____ **CARGO:** _____

IDEOLOGIA POLITICA: _____ **CLASIFICACION:** _____

DATOS COMPLEMENTARIOS: _____ (Est. Civil / Cónyuge / Hijos)

_____ (Otros familiares)

Fecha	Documentos	140448 ANTECEDENTES A REGISTRAR	F-2
P.P.P. 14/1 a 21/2/73 Héj.1-Anex.No.2	542	-Internado en el Reg.C.6.Fue liberado por Orden Cdo.U.-(D)	

MICROFILMADO 13 JUL. 1984

SERVICIO DE INTELIGENCIA

Div. I (Seguridad)

Sección.....

MINISTERIO DE DEFENSA NACIONAL M/F
SERVICIO DE INFORMACION DE DEFENSA
Ficha N.º 1404490

Confeccionada el 4-II-1958.-

Apellidos SOBRAL FERNANDEZ

Nombres Celestino

Fecha de Nacimiento: 05.10.30 (1)

Lugar de Nacimiento: URUGUAY (2)

Cred. Civ.: AXA. 4546 Ced. Identidad: No.620.912.-
Registro Nacional: (Brasil)9145348-8 (3)

Padre:

Madre:

Domicilio: Brasil (4) Ciudad:

Otros datos: (Documentos y señas personales)

HIJO DE: Celestino y Angela (5)

FICHA COMPLEMENTARIA

Documento			140449 Antecedentes
N.º:	Fecha	Origen	
Mem.117.	4-II-958.	J.P.M.	- Piloto Civil.- - 14-XI-1942, Internado Albergue de Menores No.1. Secc. 12a. Juzg. Letrado de Menores.- - 18-VI-952, Averiguación estafa, Investigaciones Juzg. Letrado de Instrucc. y Correcc. de 6to. Turno.- - 17-XII-1952, Estafa, Investig, Juzg. Letrado de Instrucc. y Correcc. de 6to. Turno.- - 27-II-1956, Girar Cheques sin fondos, Investigaciones, Juzg. Letrado de Instrucc. y Correcc. de 6to. Turno.- - 12-I-1957, Girar cheques sin Fondos, Investigaciones, Juzg. Letrado de Instrucc. y Correcc. de Feria, Libertad.- - 27-XII-957, Imputado de girar cheques sin fondos, Investigaciones .- El Juzgado Letrado de Instrucc. y Correcc. de 3er. Turno ORDENA LA CAPTURA DEL CAUSANTE.-
.....	2.4.73.	Doc.570.	El día 27/3/73, partió con destino a la C. de Bs. Aires. En este vuelo viajaba el Gral(R) Liber SEREGNI (W)

140449

FECHA	DOCUMENTOS	SOBRAL FERNANDEZ ANTECEDENTES A REGISTRAR Celestino
29.06.84	29750/255	-Al 26.08.83 reside en Brasil.-Eval:A-1.-(SM) Indica (1) al (5)

153

MICROFILMADO 13 JUL 1984

SERVICIO DE INFORMACION
DE DEFENSA

Dep. 1

140450-8

Confeccionado el 22/11/[illegible]

VARIOS

FOTO

Apellidos SOBRE VARIOS

Nombres Ruben Ignacio

Fecha de Nacimiento 1951

Lugar de Nacimiento

Est. Civil

Cred. Cívica Cert. Nacionalidad

Otros Documentos

Ocupación estudiante

Padre

Madre

Domicilio Ciudad Iquique

Otros datos

[illegible]

FICHA COMPLEMENTARIA

DOCUMENTO		140450 ANTECEDENTES
Fecha	Origen	
29/7/68	B-19-D-13	-8-6-68.-En esta fecha participó en la composición del liceo No.1, de la ciudad de Mercedes.-

MICROFILMADO 13 JUL 1984

SERVICIO DE INFORMACION DE DEFENSA

Dep. 1

V A R I O S

140451-6

F.-1

Confeccionado el 22.2.75

Apellidos SOBREDO

Nombres Eduardo

Fecha de Nacimiento

Lugar de Nacimiento

Est. Civil

Cred. Cívica ..... Céd. Identidad .....

Otros Documentos

Ocupación Médico

F O T O

Padre

Mad-e

Domicilio ..... Ciudad .....

Otros datos:

chiesa hnos. - 4 000 - 5/77

FICHA COMPLEMENTARIA

DOCUMENTO		ANTECEDENTES
Fecha	Origen	140451
26.11.71	MARCHA Pag.28	Firmante de un Manifiesto de Adhesión de Médicos al Frente Amplio. (KK)
15.5.74	Doc.1054 (Eval.F-6)	Sindicado en un Lista de Médicos del Hospitañ de Clínicas,como simpatizante izquierdista,pero no militánte.-(OO)
16.5.74	Doc.1072	Indica lo mismo que "MARCHA",Pag.28;26.11.71.-(KK)

1.2.79-MEMO(A)Nº 3213/78-Dpto.C-2/ESMACO.-qq-

MICROFILMADO 13 JUL. 1984

FICHA CONFECCIONADA EL 8/4/972

E

B.1

Secc. I

Sub-Secc. A/N

Ficha Nro. Confec.

MINISTERIO DE DEFENSA NACIONAL
S. I. D.

140452-4

SOMEDO JUSTE (1) LUCIA Edilia Francis

Apellidos Nombres

DOCUMENTOS: C/C. ..... C/I. 501.420 (3)
Serie Nro. Nro. Dpto.

OTROS DOC. .....
Pasaporte Lib. Enrol. etc.

NACIMIENTO: 20 de Octubre de 1927 (4) Montevideo
Fecha Lugar

DOMICILIO: MISIONES 1371
Plaza Independencia No. 725 Apto. 13 (5)

PROFESION U OCUPACION: FUNCIONARIA DE LA INSPECCION GENERAL DE HACIENDA

LUGAR: ..... CARGO: .....

IDEOLOGIA POLITICA: ..... CLASIFICACION: M.L.N.(T) (7)

DATOS COMPLEMENTARIOS: [redacted] [redacted]
Est. Civil Conyuge Hijos

Estatura: 1m,68,complexión gruesa,ojos azules,cabellos rubios (6)

Fecha	Documentos	140452 ANTECEDENTES A REGISTRAR F3-2
1/3/972	501	Esta persona fué la que utilizó por ultima vez el montagargas de la Cooperativa de las FFAA, en donde apareció un panfleto denominado "CORREO TUPAMARO" (C.C)
20/6/974	Doc.1491	-Se requiere su captura por sabérsele vinculado a los movimientos sediciosos y haber pasado a la clandestinidad.- Requerido No.878.- Indica (I) al (6).- (C.C)
28-5-977	D.0645	- Por informaciones confidenciales de los Organismos de Seguridad Argentinos se toma conocimiento que con fecha 14-7-975, los integrantes de la publicación "NUEVO TIEMPO" -periódico de la Fracción o Renunciantes del M.L.N.- remitieron a la reseñada desde Buenos Aires, a Suecia lugar este donde reside Lucia SOBREDO, copia de una carta fechada el 23-5-75 que el Comité de Redacción de "NUEVO TIEMPO" le enviara al Profesor Kenneth J.GOLBY (Canadá); en dicha carta le explican a Lucía SOBREDO, referente a su nuevo grupo que proviene del M.LN. (Tupamaros) y le dan como dirección para sus conexiones internacionales la Casilla de Correo Nro.36, Sucursal 25, Buenos Aires que figura a nombre de Norma Mary SCOPISE RIJO de COUCHET.-(AA).=
8-10-81	6105	- Integra una relación de sediciosos uruguayos que se encuentran radicados en Suecia. Partió desde Argentina , el 4-5-75 , al amparo del Comité Internacional para la Migración Europea, (C.I.M.E.) .- Eval. A-1. (LA).-

FECHA	DOCUMENTOS	SOBREDO GIUSTI ANTECEDENTES A REGISTRAR Lucía EDilia /83
7.4.77	0300	Figura en una relación de ciudadanos uruguayos que abandonaron la Rca. Argentina como refugiados al amparo del Comité Internacional para la Migración Europea (C.I.M.E.) entre el 26.12.973 y el 27.02.77.- Viajó el día 4.5.75 con destino a Suecia.- Eval.:A-2 (JJ)
140452		
4.03.81	000120	Indica Idem Doc.1491.-Eval.:A-2 (EE).-
1/4/83	25365/311	Ampliando Doc.0645, se establece que El Comité de Redacción de la publicación "NUEVOS TIEMPOS", está integrado por: Lucas MANSILLA CALLEROS (a) "MARCELO"; William WHITELAW BLANCO (a) "MACIEL"; Luis Bolívar ALEMANY VIÑAS (a) PRUDENCIO" y Kimal Nur Eddin AMIR PERCEL (a) "JOSE".- 1/3/72-Idem. doc. 501/72.- 20/6/74-Idem. doc. 1491/74.- (Indica 7).- Eval:A-2 (BR)
1.7.83	18347/82 pag. 57	01.09.82- Indica Idem al Doc. 0300/77. EVAL A-2 (B)

MICROFILMADO 13 JUL. 1984

MINISTERIO DE DEFENSA NACIONAL

S. I. D.

140453-2

Dep. I Secc. I

Sub-Secc. G

Ficha Nº ..... Confec. .....

SOBREDO BASSI (1) Vicente Carlos (2)

Apellidos Nombres

DOCUMENTOS: C/C B.Q.B. 8968 C/I (3) 182.657 (4)

Serie Nº Nº 782.657 Dpto.

OTROS DOC.: .....

Pasaporte Lib. Enrol. etc.

NACIMIENTO: 07 de Abril de 1937 (5) Montevideo

Fecha Lugar

DOMICILIO: Jaime Cibils 2442 (1)

Calle Nº Telef. Ciudad o Localidad

PROFESION U OCUPACION: Bancario

LUGAR: Bco. Hipotecario (2) **CARGO** Oficial 1ro. (3)

IDEOLOGIA POLITICA ..... **CLASIFICACION** .....

DATOS COMPLEMENTARIOS .....

Est. Civil Cónyuge Hijos

PADRES: Rafael e Isabel (6)

otros familiares

FECHA	DOCUMENTOS	140453 ANTECEDENTES A REGISTRAR f.52
30.IV.	66.76/33.	Figura en la lista N°3 de la Asociación de Bancarios del Uruguay postulandose por el Sistema Preferencial de Suplentes, por el sector Banca Oficial (A) como N°40 para la Asamblea Representativa (Capital). Es de hacer notar que esta lista N°3 es de tendencia comunista.-
8-1-75		-Relación de funcionarios del Bco. Hipotecario, indica (1)(2) (3). (RR)
7.XI.80	C.H.C.P.	ANTECEDENTES REGISTRADOS EN EL DPTO.No.3 DE LA D.N.I.I.
o.2293	- PERMA-	- Según información del Dpto. No.5 de la D.N.I.I. de fecha 17/
NENCIA	c MDEO.-	XII/974, el causante es colaborador en la campaña financiera que el sector de la lista 99 está llevando a cabo para saldar deudas contraídas en la época pre=electoral
		1967 = Candidato en el 18o. lugar para integrar la Asamblea Representativa (por Capital) de la Asociación de Bancarios del Uruguay por la lista No.55, lema "Corriente Renovadora", sub-lema "Por el Mandato del Gremio", Sector Banca Oficial, período 1967/69.-
		08/VII/981 - En la fecha se contestó dicha Constancia para PERMANENCIA del causante en el Banco Hipotecario del Uruguay.- (Indica 1 al 4.-).- (CC)

FECHA	DOCUMENTOS	140453 ANTECEDENTES A REGISTRAR	13.3
06.10.81	D. 8457	-Integrante al 8/10/73 de Logia Masónica "SOL ORIENTAL". Evaluación: A-2 . (VL) (LA).-Indica ( ) ( ) ( ) ( ) ( ).	

MICROFILMADO 13 JUL. 1984

F.1

JUNTA DE COMANDANTES EN JEFE
S. I. D.

140454-0

Dep. I Secc. I
Sub Secc. A/N
Ficha Nro. ____ Confec 26.3.83

SOBRERA UMPIERREZ (Apellidos) Elvira Susana (Nombres)

DOCUMENTOS: C/C Q.B.E. 210 (Serie / Nro.) C/I. 53.847 Florida (Nro. / Dpto.)

OTROS DOC. ____ (Pasaporte / Lib. Enrol. / etc.)

NACIMIENTO: 20 años en 1982.- (Fecha / Lugar)

DOMICILIO: Gallinal 900 (Calle / Nro. / Teléf.) Florida (Ciudad o Localidad)

PROFESION U OCUPACION: Modista

LUGAR: Unión Cívica **CARGO:** ____

IDEOLOGIA POLITICA: Chiarino Nov/982 **CLASIFICACION:** CONVENCIONAL

DATOS COMPLEMENTARIOS: Casada (Est. Civil / Cónyuge / Hijos)

Otros familiares ____

Fecha	Documentos	140454 ANTECEDENTES A REGISTRAR	F.E
13/1/83	23691/113	Electo 5 titulares del Organo Deliberante Nacional del Partido Unión Cívica por el Departamento de Florida. Hoja de Votación 9.A.G. de acuerdo al resultado de las Elecciones Internas de los Partidos Políticos habilitados, efectuadas el 28-XI-82. — Expte. A-1 ( ).	

MICROFILMADO 13 JUL. 1984

JUNTA DE COMANDANTES EN JEFE
S. I. D.

140455-7

Dep. I V Sec. I
Sub Sec. N/N
Ficha Nº ..... Confec 15.6.82

SOBRERA — Apellidos
José J. — Nombres

DOCUMENTOS: C/C ..... (Serie / Nº) C/I. 2.854.835-2 (Nº / Dpto.)

OTROS DOC. ..... (Pasaporte / Lib. Enrol. / etc.)

NACIMIENTO: ..... (Fecha / Lugar)

DOMICILIO: Manuel Benavente entre Gral.Flores y Pública20 (Calle / Nº) Minas-Lavalleja (Teléf. / Ciudad o Localidad)

PROFESION U OCUPACION: .....

LUGAR: ..... CARGO: .....

IDEOLOGIA POLITICA: ..... CLASIFICACION: .....

DATOS COMPLEMENTARIOS: ..... (Est. Civil / Cónyuge / Hijos)

..... (Otros familiares)

Fecha	Documentos	140455 ANTECEDENTES A REGISTRAR	52
10.6.82	D. 15809 /014	Integra la Comisión Directiva de la ASOCIACION DE MUSICOS DE LAVALLEJA, en calidad de Presidente.-Eval:A-1(AD).-	

MICROFILMADO 13 JUL. 1984

F1

(VV)

JUNTA DE COMANDANTES EN JEFE

S. I. D.

C/G 140456-5

Dep. I Secc. I

Sub Secc. A/N

Ficha Nº ..... Confec. 7-3-83

SOBRERO BURZACO — Andrés Angel
Apellidos — Nombres

DOCUMENTOS: C/C. N.A.B. 12098 — C/I. 2.727.206-2(Col)
Serie Nº — Nº Dpto.

OTROS DOC. .....
Pasaporte — Lib. Enrol. — etc.

NACIMIENTO: 26 años (982) .....
Fecha — Lugar

DOMICILIO: P. Fernando — Colonia
Calle Nº Teléf. — Ciudad o Localidad

PROFESION U OCUPACION: Comerciante

LUGAR: ..... CARGO: .....
PARTIDO COLORADO

IDEOLOGIA POLITICA: BATLLE-SANGUINETTI — CLASIFICACION: CONVENCIONAL
Nov/982

DATOS COMPLEMENTARIOS CASADO
Est. Civil — Cónyuge — Hijos

.....
Otros familiares

[illegible]

Fecha	Documentos	140456 ANTECEDENTES A REGISTRAR	62
12/1/88	23691/075	Electo 13 suplentes del Organo Deliberante Nacional del Partido Colorado por el Departamento de Colonia. Hoja de Votación V.A.D de acuerdo al resultado de las Elecciones Internas de los Partidos Políticos habilitados, efectuadas el 28-XI-82. — Expd. A-1 (88).	

MICROFILMADO 13 JUL. 1984

JUNTA DE COMANDANTES EN JEFE
S. I. D.

140457-3

Ficha No. [redacted]

SOBRERO ..... Gladys .....
Apellidos Nombres

DOCUMENTOS: C/C. ..... C/I. .....
Serie No. No. Dpto.

OTROS DOC. .....
Pasaporte Lib. Enrol. etc.

NACIMIENTO: .....
Fecha Lugar

DOMICILIO: Rca. Dominicana 2938 Ap.1 ..... Montevideo
Calle No. Teléf. Ciudad o Localidad

PROFESIÓN U OCUPACIÓN: .....

LUGAR: ..... CARGO: .....

IDEOLOGÍA POLÍTICA: ..... CLASIFICACIÓN: .....

DATOS COMPLEMENTARIOS Casada con Víctor TORTORA PIERIBON .....
Est. Civil Cónyuge Hijos

[redacted] Otros familiares

FECHA	DOCUMENTOS	140157 ANTECEDENTES A REGISTRAR	
4.83	0470/80 Pág. 6	1.10.80:Visita a su esposo,Víctor TORTORA PIFFIRON,internado en el E.M.R.1.Es de hacer notar quee el mencionado recluso es sindicado dentro del Establecimiento como integrante del denominado Movimiento "PUNTISTA". Eval:A-1(AD)	

MICROFILMADO 13 JUL. 1984

SERVICIO DE INTELIGENCIA

Div. I (Seguridad)

Sección .....

MINISTERIO DE DEFENSA NACIONAL
SERVICIO DE INFORMACIÓN DE DEFENSA
M/F

Ficha N.º ..... confeccionada 15/XII/965.-

140453-1

13-1

Foto

Apellidos SOBRERO

Nombres Miguelito

Fecha de Nacimiento: .....

Lugar de Nacimiento: .....

Cred. Civ.: ..... Ced. Identidad: .....

Prontuario: ..... F. Censal: .....

Padre: .....

Madre: .....

Domicilio: ..... Ciudad: Colonia

Otros datos (Documentos y señas personales) Portuario.-

FICHA COMPLEMENTARIA

Documento			Antecedentes
Nº	Fecha	Origen	140458
B-19/19.-	29/X/965.-		El reseñado perteneciente al gremio de Portuarios de Colonia, fué detenido por la Policía, de acuerdo a lo dispuesto por las Medidas Prontas de Seguridad, por reunirse para decretar medidas de paros, siguiendo iniciativas de los gremios de la Capital.-

MICROFILMADO

13 JUL. 1984

SERVICIO DE INFORMACION
DE DEFENSA
Dep. 1

140459-9 Confeccionado el 15.3.73

VARIOS

FOTO

Apellidos SOBREDO

Nombres Ramón

Fecha de Nacimiento

Lugar de Nacimiento

Est. Civil

Cred. Cívica Céd. Identidad

Otros Documentos

Ocupación

Padre

Madre

Domicilio Ciudad

Otros datos

FICHA COMPLEMENTARIA

DOCUMENTO		140459 ANTECEDENTES
Fecha	Origen	
NOV.1971	LISTA 988 PDC F.A	Candidato como 2do.suplente del 8.titular a la Junta Departamental por el dpto.de Colonia sub lema Pueblo en Lista 99

MICROFILMADO 13 JUL 1984

SERVICIO DE INTELIGENCIA
División I
(Seguridad)

MINISTERIO DE DEFENSA NACIONAL
SERVICIO DE INFORMACION DE DEFENSA
M/F
140460-7

Sección A
Act. Ant. Nac.
Ficha N.

Nombres y Apellidos: SOBRERO Tabaré

Foto

Fecha de Nacimiento:

Lugar de Nacimiento:
(País - Ciudad o Localidad - etc.)

Cred. Civ.: Serie N.º Ced. Identidad:

Otros documentos:
(Pasaporte - Libreta Enrolam. - etc.)

Domicilio:
(Ciudad o Localidad) (Calle) (N.º) (Telef.)

Filiación
- Edad Aparente Color del Cutis
- Color del Cabello Estatura Aproximada
- Complexión Aspecto Social
- Señas particulares

Ficha confeccionada en Montevideo el 19 de julio de 1963.-

140460

F.S.2

ACTIVIDADES

(1) Laborales: Profesión Estudiante Lugar de trabajo .....

Cargo ..... Antigüedad .....

Otras Actividades .....

(2) Políticas: Ideología ..... Actuación .....

Antecedentes .....

Antecedentes familiares .....

(3) Sociales: Estado Civil ..... Religión ..... Figuración .....

Grado Instrucción ..... Lugares que frecuenta .....

(4) Económicas: Situación ..... Capital aprox. ..... Vehículo .....
marca y No

Otros datos .....

Datos Complementarios .....

Apreciación Personal Gral. .....

SOMERROR

FICHA COMPLEMENTARIA Tabaré

Documento		140480 Antecedentes R3
Fecha	Origen	
30.XI.961	El Popular	Firmó manifiesto por la Unión de las Izquierdas.
21.XII.961	El Popular	Propició acto del Partido Comunista.
8.VI.962	El Popular D-1564/80	Firmó manifiesto anti-imperialista.
15/9/982	D.19188 R.E. 18807	8/VI/67- "El Popular" Pág.2; firmante de un manifiesto de adhesión al FIDEL.- Eval.: B-2(PP/LG)

FICHA COMPLEMENTARIA

Documento		Antecedentes
Fecha	Origen	140460 F. 4

FECHA	DOCUMENTOS	140460 ANTECEDENTES A REGISTRAR	F.5
8.VI.62 "EL POPULAR"		-Suscribé un Manifiesto de Profesionales, Intelectuales, Artistas, Estudiantes, Trabajadores; que se Pronuncian por un Frente de las Fuerzas Democráticas y Antimperialistas, sin exclusiones.-(J).-	
		24/X/78-Se contestó por Mem.(A) No. 1944 para el EME.-(J)	

MICROFILMADO 13 JUL. 1984

C/G

JUNTA DE COMANDANTES EN JEFE 140461-5

S. I. D.

Dep. I

Sub Secc. A/II

Ficha Nº ..... Contr.

SOBRERO GUICHON — Tabaré

Apellidos — Nombres

DOCUMENTOS: C/C. E.A.A. 22030 C/I. 11.477 (Rocha)

Serie — Nº — Nº — Dpto.

OTROS DOC. .....

Pasaporte — Lib. Enrol. — etc.

NACIMIENTO: 44 años (982)

Fecha — Lugar

DOMICILIO: 18 de Julio 58 Rocha

Calle — Nº — Teléf. — Ciudad o Localidad

PROFESION U OCUPACION: Veterinario

LUGAR: ..... CARGO: .....

IDEOLOGIA POLITICA: PARTIDO COLORADO BATLLE-SANGUINETTI CLASIFICACION: CONVENCIONAL

DATOS COMPLEMENTARIOS Nov/982 CASADO

Est. Civil — Cónyuge — Hijos

.....

Otros familiares

Fecha	Documentos	140461 ANTECEDENTES A REGISTRAR 152
13/1/88	23691/070	Electo 2 titulares del Organo Deliberante Nacional del Partido Colorado por el Departamento de Rocha. Hoja de Votación E.A.L. de acuerdo al resultado de las Elecciones Internas de los Partidos Políticos habilitados, efectuadas el 28-XI-82. — Eval. A-1 (BR).

MICROFILMADO 13 JUL. 1984

19.1

JUNTA DE COMANDANTES EN JEFE 140462-3 Dep. I Secc. I

S. I. D. Sub Secc. A/N

Ficha Nro. ____ Confec. 15/10/77

SOBRERO GUICHON (1) — Yamandú Mario (2)

Apellidos — Nombres

DOCUMENTOS: C/C AXB 13.681(3) C/I. 1.225.816 (4)

Serie Nro. — Nro. Dpto.

OTROS DOC. ____

Pasaporte Lib. Enrol. etc.

NACIMIENTO: 4/9/35-Montevideo (5)

Fecha Lugar

DOMICILIO: Itacurubí 1293 - 50.40.63 (Carrasco)

Calle Nro. Teléf. Ciudad o Localidad

PROFESION U OCUPACION: ~~Abogado de la Administración Nacional de Puertos~~

LUGAR: Dir. Gral. AviaciónCivil(6) **CARGO:** ____

IDEOLOGIA POLITICA: ____ **CLASIFICACION:** ____

DATOS COMPLEMENTARIOS: Casado (7) [illegible]

Est. Civil Cónyuge Hijos

Padres: Mario (Fdo.) y Margarita Ester(8)

Otros familiares

Fecha	Documentos	140462 ANTECEDENTES A REGISTRAR F.2
4/10/77	D. 1019	-[redacted] Afiliado al Partido Comunista y antes militó [redacted] en el Frente Amplio. Viajó a Europa en viaje relámpago y volvería a viajar en set/oct/77. Sus allegados desconocen los motivos por los que viaja. Posiblemente es uno de los principales directivos de una empresa vendedora de productos detergentes, ceras y perfumes de uso en hogares. Realiza reuniones promocionales en distintos lugares por invitación. Una de las últimas reuniones se realizaron en el salón ALITALIA y al parecer se trataría de reuniones de izquierdistas. Eval. C-3 (U).-
8/11/78	DNII	-Indica (1) al (8).(C.H.C.P. Nº 1137/78 DE SECC. 14a. MDEO) (U)

MICROFILMADO 13 JUL. 1984

SERVICIO DE INFORMACION
DE DEFENSA

Pag. 1

FICHA

FOTO

Apellidos SERRANO

Nombres FRANCISCO

Fecha de Nacimiento

Lugar de Nacimiento

Est. Civil

Cred. Cívica

Otros Documentos

Ocupación

Domicilio

Otros datos

FICHA COMPLEMENTARIA

DOCUMENTO		140463 ANTECEDENTES
Fecha	Origen	
[illegible]/4/971	Marcha	Figura en la lista de Obreros,Empleados y Jubil[illegible] de Conaprole adherentes al Frente Amplio.-(E)
[illegible].9.82	19463 RE 18732 EMAL D-2	-22.10.74- Candidato por la Lista No. 1 [illegible] la Comisión Auxiliar de la Asociación de [illegible] Empleados de la Conaprole el 30.6.72. [illegible] 1 y 21 correspondían a la agrupación [illegible] alineación "Ultra", creando posteriormente [illegible] nes de tirantéz entre la patronal y el [illegible]
[illegible].82	18732	En la Lista ABS del Partido Colorado, [illegible] de Mdeo. , figura como Candidato en el [illegible] para las elecciones internas del 29.11.[illegible] Francisco SOBRINO, Fecha de Nac.: 19.7.47 [illegible] C.I. 938.145-6, C.C. B.T.A.[illegible]679, Domicilio [illegible] Lucio Rodriguez 4888, Ocupación Empleado, [illegible] dose establecer si se trata de la misma [illegible] registra los antecedentes anteriores.(O)

SERVICIO DE INFORMACION DE DEFENSA

Dep. 1

140463

Confeccionado el .....

FARIOS

Apellidos SOBRINO

Nombres Francisco

FOTO

Fecha de Nacimiento .....

Lugar de Nacimiento .....

Est. Civil .....

Cred. Cívica ..... Céd. Identidad .....

Otros Documentos .....

Ocupación .....

Padre .....

Madre .....

Domicilio ..... Ciudad .....

Otros datos .....

[redacted]

FICHA COMPLEMENTARIA

DOCUMENTO		ANTECEDENTES
Fecha	Origen	140463
4/4/71	Marcha	Figura en una lista de adherentes al Frente [illegible] Empleados,obreros y jubilados de Concepción.

MICROFILMADO

F.1

SERVICIO DE INFORMACION DE DEFENSA

Dep. 1

140464-9

Confeccionado el 5 ABR. 1974

V A R I O S

FOTO

Apellidos SOBRINO BERARDI

Nombres Graciela J.

Fecha de Nacimiento 26.V.50

Lugar de Nacimiento Montevideo

Est. Civil

Cred Cívica Céd. Identidad

Otros Documentos

Ocupación

Padre

Madre

Domicilio Canelones 946 Apto.7. Ciudad Montevideo

Otros datos

Imp. CHIESA Hnos. Ltda. 10.000 - 12 - 73

FICHA COMPLEMENTARIA

F.2

DOCUMENTO		140464 ANTECEDENTES
Fecha	Origen	
17.8.73	Doc.2404	- Figura como simpatizante del Frente Amplio.-(SS)- Evaluación A-2.

MICROFILMADO 13 JUL. 1984

JUNTA DE COMANDANTES EN JEFE
S. I. D.

140465-6

Dep. I V Secc. I

Secc. A/N

Ficha N.º ..... Confec. 6.12.82

SOBRINO (Apellidos) Guillermo. (Nombres)

DOCUMENTOS: C/C ..... (Serie) ..... (N.º) C/I. ..... (N.º) ..... (Dpto.)

OTROS DOC. ..... (Pasaporte) ..... (Lib. Enrol.) ..... (etc.)

NACIMIENTO: ..... (Fecha) ..... (Lugar)

DOMICILIO: ..... (Calle) ..... (N.º) ..... (Teléf.) ..... (Ciudad o Localidad)

PROFESION U OCUPACION: .....

LUGAR: ..... CARGO: .....

IDEOLOGIA POLITICA: ..... CLASIFICACION: .....

DATOS COMPLEMENTARIOS: casado. (Est.Civil) Julieta BERARDI (Cónyuge) ..... (Hijos)

Otros familiares

Fecha	Documentos	140465 ANTECEDENTES A REGISTRAR	F.2
6.9.82	18592	Padre del extremista Luis Diego SOBRINO BERARDI.- Eval.A-2.-(TJ)	

MICROFILMADO 13 JUL. 1984

SERVICIO DE INFORMACION DE DEFENSA

140466-41

Dep. I

Confeccionado el [illegible]

VARIOS

Apellidos SOBRINO BERARDI

Nombres Guillermo Manuel (a) [illegible]

Fecha de Nacimiento 24 años (1969)

Lugar de Nacimiento Uruguay

FOTO

Est. Civil Soltero

Cred. Cívica

Ced. Identidad [illegible]

Otros Documentos

Ocupación Estudiante de Agronomía

Padre

Madre

Domicilio Canelones 946 Ap.7

Ciudad Montevideo

Otros datos

[illegible]

FICHA COMPLEMENTARIA Fs.2

DOCUMENTO		140466 ANTECEDENTES
Fecha	Origen	
[illegible]-969 [illegible]	B72-B27 Año 1970	-Detenido e internado en el COIOR por violación del [illegible] de Medidas Prontas de Seguridad.-
[illegible]/69	15(1).1[illegible]2	Figura en la relación del personal aloja[illegible] Unidades del Ejército a disposición del Ministerio [illegible] Interior.(R)
[illegible].73	Doc.3725	- Figura como 29º candidato a la Asamblea [illegible] lista 22 de Cooperativa Municipal de [illegible] sub-lema "Honrados y Trabajo" para el período [illegible] Dicha lista es de tendencia comunista.- ([illegible])
[illegible]/77	Doc.Nº1137 Univ. de la Rep.-	Figura en una relación de sumarios realizados [illegible] la Universidad de la República en la [illegible] Medicina por "Abandono del cargo", según [illegible] en el expediente Nº 3474/74 de la Universidad [illegible] cual finalizó al 30/9/77. No lleva evaluación [illegible]

FECHA	DOCUMENTOS	140466 ANTECEDENTES A REGISTRAR Fs.3
14.06.82	Doc.15968	Según una publicación subversiva, figura en una nómina de ciudadanos uruguayos, desaparecidos en Argentina. Fecha de desaparecido : 22/12/72 Eval. F-6 - Indica ( ) ( ) ( ) ( ) ( ) (GM)(LA)(VL)(M)
24.07.82	17100	Según lo publicado por el diario "El Día", del 27/07/82, bajo el título "URUGUAYOS DESAPARECIDOS EN ARGENTINA SUMAN 114", figura el causante como "desaparecido" el 22/12/72. (GM)(LA)
03.08.82		Se hizo Memo (A) No.1657/82 para Sr. Director S.I.D.-(SS)
2.8.82.	D.17341	- 18.VII.969. Detenido e internado en el C.G.E.O.R., por violación del Decreto de M.P.S. 12.XI.969.- Figura en una relación de personas alojadas en UU. del Ejército, a disposición del Ministerio de Interior. 7.8.972.- Se le menciona en las declaraciones de MANUEL TOLEDO y JUAN SIXTO CABRERA, indicando que el causante efectuo un viaje a Praga, trasladandose inmediatamente a LA HABANA , donde trabajó en una granja colectiva de cultivo de café, recibiendo además instrucción sobre explosivos , seguridad, operaciones, cifrado etc. 23.V.978.- Integró la Agrupaciones de Militantes Socialistas, participando en 1972 junto a NELSON CALLES y otros en la reunión denominada "Encuentro" que diera origen a dicha Agrupación.-

FECHA	DOCUMENTOS	140466 ANTECEDENTES A REGISTRAR Fs. 4
2.8.82	17341	Durante 1973, participa en el Primer Congresoode la Agrupaciones de Militantes Socialistas. Se realiza gestiones para su localización en el mes de Febrero de 1978, por parte de sus padres, por haber "desaparecido", de su domicilio en la Rep. Argentina, donde residía desde el año 1975. Hechas las averiguaciones por parte de nuestras autoridades ante las de Argentina, no se pudo ubicar su paradero.- (SS)- Indica lo mismo que elddoc. 17100/82.- (SS)-
14.8.82	DD.17761	Por gestiones realizadas por nuestra Cancillería, en Argentina, se establece: feeha de "desaparición" el 22.12.77, habiendo elevado sus familiares directos, nota de reclamación el. 17.2.78. Habiéndose realizado diligencias para determinar su situación, se establece que no se encuentra detendio.- Eval:A-1(AD)
7/8/82	2343 ACTAS	Mencionado en las declaraciones de Manuel TOLEDO y Juan Sixto CABRERA. Indica que el causante efectúa un viaje a Praga, yendo inmediatamente hasta LA HABANA, donde trabaja en una granja colectiva de cultivos de Café. Recibe instrucción sobre explosivos, seguridad, operaciones, cifrados, etc. (J).

[illegible]	DOCUMENTOS	140466 ANTECEDENTES A [illegible]
[illegible].7.73	2393	Sería un importante activista [illegible] de Medicina. Desempeñaría actividades [illegible] to y obtención de armas. Junto a él [illegible] guientes personas: Domingo ZIPITRIA, [illegible] Dr. Julio ARSUAGA (Médico Forense) y el [illegible] DOMINGUEZ (D).- EVALUACION: B-1
[illegible]	D.0617	Integra las AGRUPACIONES DE MILITANTES SOCIALISTAS (AMS), participando en 1972 junto a [illegible] nesto DOMINGUEZ, Conrado HOFFMAN, [illegible] Luis SCUOTEGUAZZA, e Irmo [illegible], en la [illegible] llamada "Encuentro" que diera origen a la misma. En 1973 participa en el Primer Congreso de las [illegible] (P).
[illegible]	EL PAIS	Indica idem doc, anterior (P).-
[illegible].81	10371	Figura entre otros, en una lista de uruguayos "[illegible] recidos" en Argentina, que fuera encontrada en [illegible] país.-EVALUACION: A-1.- (AD).-
[illegible].82	---	Se confeccionó Mem.(A) N°.1657/82 para el Señor Director del S.I.D..- (CC)

FECHA	DOCUMENTOS	SOBRINO 140466 ANTECEDENTES A REGISTRAR 15-6 Guillermo
11.10.83	30855/14	-Indica Idem. Doc. 10371, aportando fecha de desa[illegible] recido: 22.12.77.- Eval.:A-1.- (MB)
5.1.84	D.33092/00	1- Indica idem. dosc. 15968 y 10371, aportando que fueron vistos en centros de detención argentinos.- Eval:A-1 (PS)
0.3.984	0383/80 Pags,006 y 015	Figura en una nómina de ciudadanos uruguayos "desaparecidos" en la República Argentina, publicada en [illegible] No. 75 del periódico "COMPAÑERO" del P.C.U. de [illegible] de Setiembre de 1979, mencionándose que " fue detenido el 24/DIC/977 en su trabajo, una imprenta de Buenos Aires. Por testimonio de Washington [illegible] que estuviera detenido en Argentina y posteriormente liberado, se sabe que estuvo en una de las cárceles clandestinas en las proximidades de Quilmes". EVAL: B-2 (CC)

Fecha	Documentos	140466 ANTECEDENTES A REGISTRAR	52
16/3/984	8401372 Pag.001	29/FEB/984 - Según lo publicado por el Semanario "BUSQUEDA", se establece que la Comisión Uruguaya para los Derechos Humanos, que preside el Arquitecto Horacio TERRA ARRECENA, envió una carta al Ministerio del Interior de la República Argentina, en procura del esclarecimiento de la "desaparición" de unos 130 ciudadanos uruguayos en ese país, entre 1974 y 1978. Dicha Comisión acompañó sus gestiones con una lista de personas en esa situación, en la que figura el causante como "desaparecido" desde el 22/12/977. EVAL: A-2 (CC)	

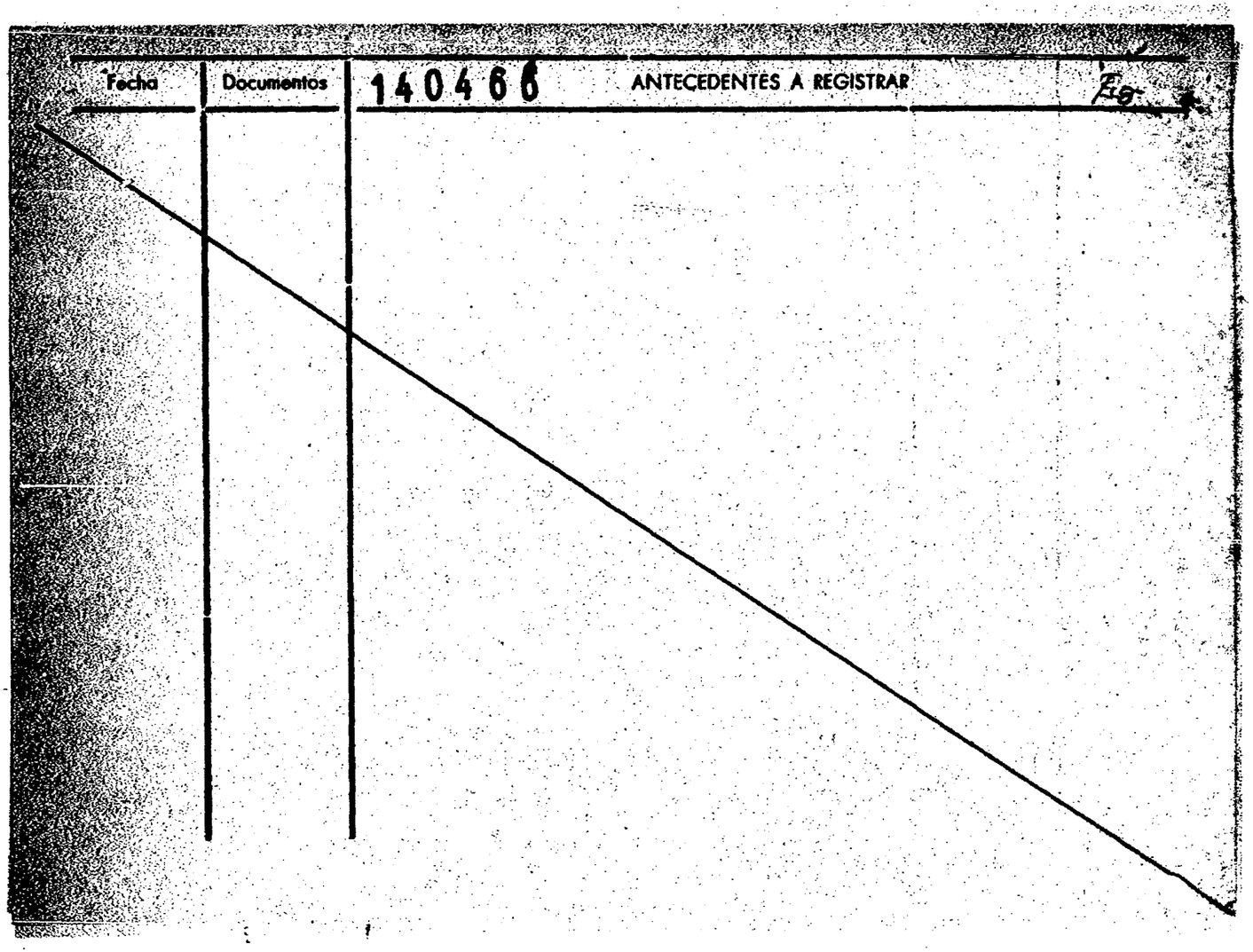
Fecha
Documentos
140466
ANTECEDENTES A REGISTRAR

MINISTERIO DE DEFENSA NACIONAL **140466** Dep. I G9 Sec. I

S. I. D. Sub Secc. G

FICHA PROVISORIA 27/1/78.- Ficha Nro. ____ Confec. ____

SOBRINO — GUILLERMO

Apellidos — Nombres

DOCUMENTOS: C/C ____ Serie ____ Nro. ____ C/I. ____ Nro. ____ Dpto. ____

OTROS DOC. ____ Pasaporte ____ Lib. Enrol. ____ etc. ____

NACIMIENTO: ____ Fecha ____ Lugar ____

DOMICILIO: ____ Calle ____ Nro. ____ Teléf. ____ Ciudad o Localidad ____

PROFESION U OCUPACION: Candidato de la lista 22 (ADEOM).-

LUGAR: ____ CARGO: ____

IDEOLOGIA POLITICA: ____ CLASIFICACION: ____

DATOS COMPLEMENTARIOS: ____ Est. Civil ____ Cónyuge ____ Hijos ____

Otros familiares

Fecha	Documentos	140466 ANTECEDENTES A REGISTRAR	
24/10/73	D.3725	Figura como 29° candidato a la Asamblea Delegada de la lista 22 de ADEOM con el sub-lema "Honradez y Trabajo", para el período 1974-78. Dicha lista es de tendencia comunista. Evaluación: A-1. (C).-	

MICROFILMADO 13 JUL. 1984

140467-2

F1

SERVICIO DE INFORMACION DE DEFENSA

Dep. 1

V A R I O S

Confeccionado el 21/IX/977

Apellidos SOBRINO

Nombres Jorge

Fecha de Nacimiento

Lugar de Nacimiento

Est. Civil

Cred. Cívica ..... Céd. Identidad 29.274

Otros Documentos

Ocupación

F O T O

Padre

Madre

Domicilio ..... Ciudad

Otros datos:

chicos hnos. - 4 000 - 5/77

FICHA COMPLEMENTARIA

DOCUMENTO		140467 ANTECEDENTES G.2
Fecha	Origen	
17/IX/977	"MUNDO COLOR" Doc.0966	-A través de este diario "manifiesta que profesa y siempre profesó ideas democráticas, y que repudia el manifiesto firmado en adhesión al Frente Amplio mientras cursaba estudios en la Facultad de Veterinaria, que fué producto de presiones políticas del momento".-(RR).
28.10.77	D.1119 P.D.I. 178/977	-Residente de Río Negro en Montevideo. 5.11.71-"MARCHA"- El comité de Residentes del Departamento de Río Negro, el cual integra, hace un llamado al pueblo de Río Negro para que se adhiera al FRENTE AMPLIO.-(U).-

MICROFILMADO 19 JUL. 1984

SERVICIO DE INTELIGENCIA
División I
(Seguridad)

MINISTERIO DE DEFENSA NACIONAL
SERVICIO DE INFORMACION DE DEFENSA
M/F

140468-0

Sección A. 81
Act. Ant. Nac.
Ficha N. [illegible]

Nombres y Apellidos: SOBRINO, Juan A ..-

Fecha de Nacimiento:

Lugar de Nacimiento:
(País - Ciudad o Localidad - etc.)

Cred. Civ.: Serie ..... N.º ..... Ced. Identidad:

Otros documentos:
(Pasaporte - Libreta Enrolam. - etc.)

Foto

Domicilio: Mariano Soler 3346
(Ciudad o Localidad) (Calle) (N.º) (Telef.)

Filiación
- Edad Aparente ..... Color del Cutis
- Color del Cabello ..... Estatura Aproximada
- Complexión ..... Aspecto Social
- Señas particulares

Ficha confeccionada en Montevideo, el 16 de julio de 1962.-

[illegible]

140468 Fs. 2

ACTIVIDADES

(1) Laborales: Profesión ..... Lugar de trabajo .....

Cargo ..... Antigüedad .....

Otras Actividades .....

(2) Políticas: Ideología Castrista.- Actuación .....

Antecedentes Afiliado al Movimiento de Solidariad con Cuba, con el No. de Carnet 908.-

Antecedentes familiares .....

(3) Sociales: Estado Civil ..... Religión ..... Figuración .....

Grado Instrucción ..... Lugares que frecuenta .....

(4) Económicas: Situación ..... Capital aprox. ..... Vehículo ..... marca y N.o

Otros datos Informe de la Div. I.- Seguridad.-

Datos Complementarios .....

Apreciación Personal Gral. .....

SOBRINO FICHA COMPLEMENTARIA Juan A.

Documento		140468 ANTECEDENTES	F.3
Fecha	Origen		
11/XI/966	B-75-D-630	-Figura en un llamamiento a apoyar al "FRENTE IZQUIERDA DE LIBERACION" y a votra sus listas en las elecciones correspondientes al año en curso, llamamiento éste que es formulado por los trabajadores de la cultura de dicho Frente.-	

MICROFILMADO 13 JUL 1984

140469-8

MINISTERIO DE DEFENSA NACIONAL
S. I. D.

Dep. I Sec. I
Sub-Secc. A/N
Ficha Nro. ..... Confec. 31.I.72

F-1

E

(a) "IGNACIO" "PATA"

SOBRINO BERARDI — Apellidos
Luis Diego — Nombres

DOCUMENTOS: C/C. Serie BCA Nro. 40814 (5) C/I. Nro. 1.115.185. (1) Dpto.

OTROS DOC. ..... Pasaporte ..... Lib. Enrol. ..... etc.

NACIMIENTO: Fecha 20/XII/47 (2) Lugar Montevideo

DOMICILIO: Calle Canelones Nro. 946 Apto. 402.- (3) Teléf. 20 METROS Ciudad o Localidad 1366 (6)

PROFESION U OCUPACION: Estudiante de Veterinaria.(7).

LUGAR: ..... CARGO: .....

IDEOLOGIA POLITICA: ..... CLASIFICACION: M.L.N. (TUPAMAROS)

DATOS COMPLEMENTARIOS: Est. Civil Soltero.(8). -CASADO (9) Conyuge ..... Hijos

Cabellos y ojos castaños, cutis blanco (4)
Otros familiares

Hijo de:Guillermo y de Julieta(10)

Fecha	Documentos	140469 ANTECEDENTES A REGISTRAR
31/10/72	D -3705 Rel. DET:	-Se encuentra detenido en el Gpo. A. N°1, y AAA N°1, por pertenecer al M.L.N. (TUPAMAROS), militando en la Col. 60 Sub. Col. A.- ((FF)) Eval. A-2 (BB).-
15.1.73 Anexo 2	4484 JPM PM	Procesado en diciembre de 1972,por el delito:"Asociación para delinquir" (DD)
9/7/73	D. 1502	- Se encuentra detenido en el E.M.R.No.1 (Libertad). (GG).-
5/12/73	D. 4153	- Fué puesto en libertad el 20/9/73 del E.M.R.No.1.(GG).-
8/3/1974	Doc.412	- Figura en una relación de sediciosos procesados que han sido puestos en libertad provisional,este con fecha 14 de Agosto de 1973.- (C.C)
7/IV/977	Doc.0299	- Se requiere su captura por haber violado los artículos 204 y 205 del C.P.M. y haber pasado a la clandestinidad.- Indica del (1) al (4).- Req. N° 1260 (0)-
28.4.77	Doc.0384	-Indica lo mismo que el documento anteior.-(OO)
7.4.77.	D.0300	-Figura en una relación de ciudadanos Uruguayos que abandonaron la República Argentina,como refugiados al amparo del Comité Internacional para la Migración Europea(C.I.M.E.)entre el 26.12.1973 y el 27.2.77.- Viajó el día 5.9.75 con destino a Holanda.e Evaluación A-1 (JJ)

56

FICHE	DOCUMENTOS	140469 ANTECEDENTES A REGISTRAR	FS3
16.02.82	D. 5757/81/ 23	-Figura en una relacion de la Corte Electoral, de ciudadanos inscriptos en el Registro Civico Nacional, que se encuentran comprendidos en el Art. 1, Literal "B" del Acto Institucional No. 4, con prohibicion de ejercer el derecho de voto. (Procesados por delitos de "Lesa Nacion").EVALUACION A-1(VL) Indica (5) (6)	
16.02.82	D.6004/81/ 59	-Se encuentra comprendido en el Art.1o. literal b) del Acto Institucional No.4,por haber sido procesado el 4 IXII 1972 por los delitos previstos en. C.P.M. C.P.O. 150 EVALUACION A-1 (LA)	
6.9.82.	18592.	30.8.82: Continua requerido con el Nro. 1260.- Eval.A-2.-Ind.(7-8).-(TJ)	
9/4/83	25365/573	- Año 1976: Según este informe, existen indicios de que el ausente se encuentra en Europa, ignorandose el país. Eval: A - 2 (R)	

FECHA	DOCUMENTOS	140469 ANTECEDENTES A REGISTRAR
13.7.83	18378/82	- 02.09.82- Ficha del E.M.R. 1 establece: Detenido el 09.06.72. Efectúa relevamientos de vehículos policiales de remeseros de dinero y cloacas, reuniones políticas. Pertenece al Frente Amplio. Liberado el 24.09.73. EVAL B-2 (B).- Indica 9
13.7.83	18347/82 pag. 56	- 01.09.82- Indica Idem al "oc. 0300/77. EVAL A-2 (B).-
10.3.84	1003/77 Pag. 148	-26/SET/77: Idem "oc.4484/73 y 4153/73.-Eval:A-1.-(SM)

MICROFILMADO 13 JUL. 1984

MINISTERIO DE DEFENSA NACIONAL 140470-6 Dep. I Secc. I

S. I. D. Sub-Secc. G

Ficha Nº ..... Confec. 2-9-68

SOBRINO — Apellidos

Rosendo — Nombres

DOCUMENTOS: C|C ..... Serie Nº ..... C|I ..... Nº ..... Dpto.

OTROS DOC.: ..... Pasaporte ..... Lib. Enrol. ..... etc.

NACIMIENTO: ..... Fecha ..... Lugar

DOMICILIO: ..... Calle ..... Nº ..... Telef. ..... Ciudad o Localidad

PROFESION U OCUPACION: Obrero del Frig. Swift.

LUGAR: ..... **CARGO** .....

IDEOLOGIA POLITICA ..... **CLASIFICACION** .....

DATOS COMPLEMENTARIOS .....

Est. Civil ..... Conyuge ..... Hijos .....

otros familiares

FECHA	DOCUMENTOS	140470 ANTECEDENTES A REGISTRAR	F.2
10/8/55	Justicia	-Dirigente autónomo del Sind. Autónomo del SWIFT.Es reporteado en este diario ,manifestando su adhesión por la Unidad del sindicato autónomo y el Ugetista - Simpatizante comunista.-	

MICROFILMADO 13 JUL. 1984

140471-4

Fs 1

JUNTA DE COMANDANTES EN JEFE

S. I. D.

V.

Dep. I Secc. I

Sub Secc. ~~XXXXX~~

Ficha Nº ..... Confec. 26/11/81

SOBRINO — Apellidos

Washington Angel — Nombres

DOCUMENTOS: C/C ..... (Serie / Nº) C/I. 680.960 (Nº / Dpto.)

OTROS DOC. ..... (Pasaporte / Lib. Enrol. / etc.)

NACIMIENTO: 42 años en 1973 (Fecha) Uruguay (Lugar)

DOMICILIO: ..... (Calle / Nº / Teléf. / Ciudad o Localidad)

PROFESION U OCUPACION: .....

LUGAR: ..... CARGO: .....

IDEOLOGIA POLITICA: ..... CLASIFICACION: .....

DATOS COMPLEMENTARIOS: Casado. (Cónyuge / Est. Civil / Hijos)

[redacted]

Otros familiares

Fecha	Documentos	140471 ANTECEDENTES A REGISTRAR	E2
22.10.79	2537	3.9.73: Propietario de un restaurant ubicado en Grecia No. 3877. De la indagación efectuada por personal de la DII., el causante expresó, que en el sótano de dicho local, cinco meses atrás funcionaba un Comité del Frente Amplio, pero dado los ruidos molestos que ocasionaban optó por desalojarlo. La inspección realizada arrojó resultado negativo. Eval.A-2. (AM)	

MICROFILMADO 13 JUL. 1984

Imp. Nacional

SERVICIO DE INFORMACION
DE DEFENSA
Dep. I

140472-2

Fs. 1

..... Sección
Act. Ant. Nac.
Ficha Nº .....

Nombres y Apellidos: SOBUTAS, Sofía

Fecha de Nacimiento: .....

Lugar de Nacimiento: .....
(País - Ciudad o Localidad - etc.)

Cred. Cív.: Serie ..... Nº ..... Ced. Identidad: .....

Otros documentos: .....
(Pasaporte — Libreta Enrolam. — etc.)

FOTO

Domicilio: .....
(Ciudad o Localidad) (Calle) Nº Teléf

Filiación

Edad aparente ..... Color del Cutis .....

Color del Cabello ..... Estatura Aproximada .....

Complexión ..... Aspecto Social .....

Señas particulares .....

Ficha confeccionada en Montevideo el 21 de Julio de 1969

Fórm. 1

140472

ACTIVIDADES

(1) **Laborales:** Profesión ..... Lugar de trabajo .....

Cargo ..... Antigüedad .....

Otras Actividades .....

(2) **Políticas:** Ideología ① Comunista Actuación ② UJC

Antecedentes ③ Círculo Cerro (UJC) - [illegible] Ingresó Año 1955

Antecedentes familiares .....

(3) **Sociales:** Estado Civil ..... Religión ..... Figuración .....

Grado Instrucción ..... Lugares que frecuenta .....

(4) **Económicas:** Situación ..... Capital aprox. ..... Vehículo .....
marca y Nº

Otros datos .....

Datos Complementarios .....

Apreciación Personal Gral. .....

SOBUTAS Sofía

FICHA COMPLEMENTARIA

Documento		140472 ANTECEDENTES	fs 3
Fecha	Origen		
III/1962	Mondel Nº 161	-Indica ① al ③	
14/X/78	DNII	-Indica Mondel 161/962.-(C.H.C.P. Nº 597/78 DE SECC. 6a. MDEO. a nombre de SOBUTAS GOSTANTAITE, de PEDROZO, Sofía).-(U)	

MICROFILMADO 13 JUL 1984

F-1

JUNTA DE COMANDANTES EN JEFE 140473-0

S. I. D.

Dep. I Secc. I

Sub Secc. A/N

Ficha N.° Confec. 09/08/83

SOCA

Apellidos Nombres

DOCUMENTOS: C/C. Serie N.° C/I. N.° Dpto.

OTROS DOC. Pasaporte Lib. Enrol. etc.

NACIMIENTO: Fecha lugar

DOMICILIO: Calle N.° Teléf. Ciudad o Localidad

PROFESION U OCUPACION:

LUGAR: CARGO:

IDEOLOGIA POLITICA: CLASIFICACION: "P.C."

DATOS COMPLEMENTARIOS: Est. Civil Cónyuge Hijos

Otros familiares

Fecha	Documentos	140473 ANTECEDENTES A REGISTRAR	f.2
09/08/83	D.26314 Pág.3102	-1971/1978. En información referente al "P.C.", obtenida por el Dpto.III/S.I.D., en éste período, se establece: Integrante del Partido Comunista. Regional 5 (Cumellitas). Participante de la Conferencia Nacional del Partido Comunista, realizada el 1o. y 2 de Diciembre de 1972. EVAL.A-2 (P).-	

MICROFILMADO 13 JUL 1984

MINISTERIO DE DEFENSA NACIONAL

S. I. D.

14 JUL. 1975

140474-8

Dep. I Secc. I

Sub - Secc. G

Ficha Nro. ____ Confec. ___

SOCA

Apellidos Nombres

DOCUMENTOS: C/C ..... C/I .....

Serie Nro. Nro. Dpto.

OTROS DOC. .....

Pasaporte Lib. Enrol. etc.

NACIMIENTO: .....

Fecha Lugar

DOMICILIO: .....

Calle Nro. Telef. Ciudad o Localidad

PROFESION U OCUPACION: .....

LUGAR: ..... CARGO: .....

IDEOLOGIA POLITICA: ..... CLASIFICACION: .....

DATOS COMPLEMENTARIOS: .....

Est. Civil Conyuge Hijos

Otros familiares

Fecha	Documentos	140474 ANTECEDENTES A REGISTRAR	
22.5.74	Doc. 1171	Figura como izquierdista. Evaluación F-3 (BB).	

MICROFILMADO 13 JUL. 1984

SERVICIO DE INFORMACION
DE DEFENSA
Dep. 1

140475-5

Confeccionado el 16 OCT. 1973

VARIOS

FOTO

Apellidos SOCA PEÑA

Nombres Adelaida

Fecha de Nacimiento

Lugar de Nacimiento

Est. Civil

Cred. Cívica RPB 13.880 Céd. Identidad

Otros Documentos

Ocupación

Padre

Madre

Domicilio Cuba 4626 Ciudad

Otros datos

FICHA COMPLEMENTARIA

DOCUMENTO		140475 ANTECEDENTES	Fs. 2
FECHA	ORIGEN		
12.7.72	Doc.1987 Eval.A-2	Dicha persona visito al extremista IGLESIAS PACHECO,José Alberto.-(SS)-	

MICROFILMADO 13 JUL. 1984

SERVICIO DE INFORMACION
DE DEFENSA
Dep. I

140476-3

B-1 ..... Sección
Act. Ant. Nac.
Ficha Nº .....

Nombres y Apellidos: SOCA
Alcides

Fecha de Nacimiento:

Lugar de Nacimiento:
(País - Ciudad o Localidad - etc.)

Ced. Civ.: Serie ..... Nº ..... Ced. Identidad:

Otros documentos:
(Pasaporte — Libreta Enrolam. — etc.)

FOTO

Domicilio: (1) Montevideo (Ciudad o Localidad) Paraguay (Calle) 3834 Nº Teléf.

Filiación

Edad aparente ..... Color del Cutis .....

Color del Cabello ..... Estatura Aproximada .....

Complexión ..... Aspecto Social .....

Señas particulares .....

.....

Ficha confeccionada en Montevideo el 28 de Julio de 1969

Form. 1

140476 B2

ACTIVIDADES

(1) **Laborales:** Profesión ..... Lugar de trabajo .....

Cargo ..... Antigüedad .....

Otras Actividades .....

.....

(2) **Políticas:** Ideología (2) **Comunista** ..... Actuación (3) **U.J.C.**

Antecedentes (4) **Círculo Cerrito (UJC)-Carnet N°2907-Ingresó 4/10/60**

Antecedentes familiares .....

(3) **Sociales:** Estado Civil ..... Religión ..... Figuración .....

Grado Instrucción ..... Lugares que frecuenta .....

(4) **Económicas:** Situación ..... Capital aprox. ..... Vehículo .....
marca y Nº

Otros datos .....

Datos Complementarios .....

Apreciación Personal Gral. .....

.....

.....

SOCA FICHA COMPLEMENTARIA Alcides

Documento		140476 ANTECEDENTES
Fecha	Origen	
III/1962	Mandel Nº161	-Indica ① al ④

F.3

MICROFILMADO 13 JUL. 1984

SERVICIO DE INTELIGENCIA
División I
(Seguridad)

M... TERIO DE DEFENSA NACIONAL
SERVICIO DE INFORMACION DE DEFENSA
M/F
140477-1

.....Sección «A» F51
Act. Ant. Nac.
Ficha N. [redacted]

Nombres y Apellidos: SOCA Andrés

Fecha de Nacimiento: .....

Lugar de Nacimiento: .....
(País - Ciudad o Localidad - etc.)

Cred. Civ.: Serie ..... N.º ..... Ced. Identidad: .....

Otros documentos: .....
(Pasaporte - Libreta Enrolam. - etc.)

Foto

Domicilio: .....
(Ciudad o Localidad) (Calle) (N.º) (Telef.)

Filiación
- Edad Aparente ..... Color del Cutis .....
- Color del Cabello ..... Estatura Aproximada .....
- Complexión ..... Aspecto Social .....
- Señas particulares .....

Ficha confeccionada en Montevideo el 19 de julio de 1963.-

140477

FE2

ACTIVIDADES

(1) ~~Laborales:~~ Profesión Gráfico Lugar de trabajo

Cargo Antigüedad

Otras Actividades

(2) Políticas: Ideología Actuación

Antecedentes Firmó manifiesto del Movimiento de Trabajadores de la Cultura (integrantes del FIDEL)

Antecedentes familiares

(3) Sociales: Estado Civil Religión Figuración

Grado Instrucción Lugares que frecuenta

(4) Económicas: Situación Capital aprox. Vehículo marca y N.o

Otros datos

Datos Complementarios

Apreciación Personal Gral.

MICROFILMADO 19 JUL.

MINISTERIO DE DEFENSA NACIONAL
S. I. D.

140478-9
16 JUN. 1975

Dep. I Secc. I
Sub - Secc. G
Ficha Nro. ____ Confec. ____

SOCA — Apellidos
APARICIO — Nombres

DOCUMENTOS: C/C ____ Serie ____ Nro. ____ C/I. ____ Nro. ____ Dpto. ____

OTROS DOC. ____ Pasaporte ____ Lib. Enrol. ____ etc.

NACIMIENTO: ____ Fecha ____ Lugar ____

DOMICILIO: Colon 438 — Calle; Las Piedras — Nro.; Teléf.; Ciudad o Localidad

PROFESION U OCUPACION: ____

LUGAR: ____ CARGO: ____

IDEOLOGIA POLITICA: ____ CLASIFICACION: ____

DATOS COMPLEMENTARIOS: ____ Est. Civil ____ Conyuge ____ Hijos ____

____ Otros familiares

Fecha	Documentos	140478 ANTECEDENTES A REGISTRAR	B.2
2.1.75	Doc. 3311	Figura en una relación de operarios del frigorífico Cruz del Sur, que han mantenido actividades sindicales desde la fecha de creación de la empresa. Evaluación B-2 (BB).	

MICROFILMADO 13 JUL. 1984

Ficha confeccionada el 17/7/73

Fs. 1

MINISTERIO DE DEFENSA NACIONAL 140479-7

S. I. D.

Dep. 1 **E** Sec. 1

Sub - Secc. A/N

Ficha Nro. ..... Confec. .....

SOCA — Apellidos

Carlos María — Nombres

DOCUMENTOS: C/C. ..... Serie ..... Nro. C/I. ..... Nro. ..... Dpto

OTROS DOC. ..... Pasaporte ..... Lib. Enrol. ..... etc.

NACIMIENTO: ..... Fecha ..... Lugar

DOMICILIO: ..... Calle ..... Nro. ..... Telef. ..... Ciudad o Localidad

PROFESION U OCUPACION: .....

LUGAR: ..... **CARGO:** .....

IDEOLOGIA POLITICA: ..... **CLASIFICACION:** .....

DATOS COMPLEMENTARIOS: ..... Est. Civil ..... Cónyuge ..... Hijos

..... Otros familiares

Fecha	Documentos	140479 ANTECEDENTES A REGISTRAR 122
10/7/73 Anex.1B	D.1559 P.P.I. E.M.G.E.	_Fué puesto en libertad._(H).

MICROFILMADO 13 JUL. 1984

F. 1

MINISTERIO DE DEFENSA NACIONAL

Dep. I Secc. I

S. I. D. 140480-5 Sub-Secc. **A/N**

Ficha Nº ..... Confec. .....

SOCA **Clemente**

Apellidos Nombres

DOCUMENTOS: C|C ..... C|I .....

Serie Nº Nº Dpto.

OTROS DOC.: .....

Pasaporte Lib. Enrol. etc.

NACIMIENTO: .....

Fecha Lugar

DOMICILIO: ..... **Montevideo**

Calle Nº Telef. Ciudad o Localidad

PROFESION U OCUPACION: .....

LUGAR: ..... **CARGO** .....

IDEOLOGIA POLITICA ..... **CLASIFICACION** .....

DATOS COMPLEMENTARIOS .....

Est. Civil Conyuge Hijos

.....

otros familiares

Ficha confeccionada en:Montevideo,30 de Noviembre de 1964.-

FECHA	DOCUMENTOS	140480 ANTECEDENTES A REGISTRAR	F.2
5/IX/64	64-75(1)-D.400	- Firma en calidad de Presidente de Turno del Movimiento Batllista AVANZAR, carta condenando actuación policial relativa a hechos ocurridos con motivo de la ruptura de relaciones co Cuba.-	
7/X/65	-75/2101	- Firma en calidad de Secretario General de la Agrupación Batllista AVANZAR, firma una declaración por las Medidas Prontas de Seguridad decretadas por el Consejo de Gobierno.-	
0/OCT./67	-B.75	- En nombre del Cté. Ejecutivo de la Agrup. Batllista AVANZAR, hace pública una nota en Marcha, con motivo de la Muerte del "Che" Guevara.-	
6/VI/68	75/[illegible]	Fórmula declaraciones para EL POPULAR SOBRE EL acto que realizaran las organizaciones Batllistas del Fidel.(0)	
0.5.82	.D.14990	Es mencionado en la página/s, 16 del libro "EL COMUNISMO EN URUGUAY" siendo el causante unos de los principales dirigentes de la Agrupación "AVANZAR".- Eval.A-1.-(FE)	

MICROFILMADO 13 JUL. 1984

JUNTA DE COMANDANTES EN JEFE

S. I. D. 140481-3 G.

19.1

Dep. I Secc. I

Sub Secc. A/N

Ficha Nº ____ Confec. 24.3.82

SOCA - CARDOZO (1) Daniel Ricardo (2)

Apellidos Nombres

DOCUMENTOS: C/C ..... C/I. 1.042.329 (3)

Serie Nº Nº Dpto.

OTROS DOC. .....

Pasaporte Lib. Enrol. etc.

NACIMIENTO: ..... Uruguay (4)

Fecha Lugar

DOMICILIO: .....

Calle Nº Teléf. Ciudad o Localidad

PROFESION U OCUPACION: (Dirigente Gremial)- Empleado de la F.Nal. de Cerveza

LUGAR: ..... CARGO: .....

IDEOLOGIA POLITICA: ..... CLASIFICACION: .....

DATOS COMPLEMENTARIOS: Casado (5)

Est. Civil Cónyuge Hijos

.....

Otros familiares

Fecha	Documentos	140481 ANTECEDENTES A REGISTRAR F52
19.3.82	D.12878	"La Democracia"-19.3.82.- El causante es Representante Sindical de la Fábrica Nacional de Cerveza, donde se desempeña como funcionario.-(Y)
9.12.82. PD No.	D.22973 343/82	9.12.82: Fué interrogado en actas, ante lo cual manifestó que había concurrido a la Reunión de la Federación de Obreros y Empleados de la Fábrica Nal. de Cerveza, en el transcurso de la misma habló el Sr. Richard Washington READ BLANCO, quién explicó lo referente al petitorio de los obreros referente al pago del aguinaldo integro, agregando el causante que no se previó la posibilidad de reunirse en la calle de enfrente a la fábrica como medida de presión, ya que lo único que esperaban era una contestación.-Eval.A-1.-(FF) Indica (1) al (5)
20-8-83	29464/00	En la publicación interceptada "CAUSA" No.14 segunda época julio/83, editada en Suecia; menciona que fueron detenidos los 4 dirigentes del "PIT", entre los que se encuentra el causante, como consecuencia de "volantes" distribuidos en la vía pública, en los que convocaban a los trabajadores a concurrir el día 3-7 al Aeropuerto de Carrasco a recibir a "nuestros legítimos representantes ante la - "OIT".Eval.A-1 (SI).

DANIEL SOCA

FECHA	DOCUMENTOS	140481 ANTECEDENTES A REGISTRAR
[illegible].83	29379/7	Ampliando anotación anterior se establece [illegible] periódico MAÑANA del 21.7.83 informa que [illegible] rrogado sobre los objetivos del [illegible] tura y su integración (00)

MICROFILMADO 13 JUL [illegible]

SERVICIO DE INFORMACION DE DEFENSA
Dep. 1
Sección **AN**

MINISTERIO DE DEFENSA NACIONAL
SERVICIO DE INFORMACION DE DEFENSA /F

Ficha Nº 140482-1 confeccionada el 26/I/66

15.1 [redacted]

FOTO

Apellidos SOCA NIEVES

Nombres Elbio Irineo

Fecha de Nacimiento: Año 1925

Lugar de Nacimiento: Uruguay

Cred. Civ.: Ced. Identidad:

Prontuario: 571.019 F. Censal:

Padre:

Madre:

Domicilio: Comodoro Coe No. 4433.- Ciudad: Montevideo

Otros datos (Documentos y señas personales) Trabaja en Central de Generaciones de UTE.

[redacted]

FICHA COMPLEMENTARIA

DOCUMENTO Nº	FECHA	ORIGEN	140482 ANTECEDENTES
72/208.	8-XI-65.		-Con motivo de las medidas prontas de seguridad tomadas por nuestro gobierno,fué detenido por autoridades policiales al hacer intento violatorio de las mismas.- -Es uruguayo,casado,de 41 años de edad,domiciliado en Comodoro Coe 4433.-Trabaja en la Central de generaciones de UTE,no ocupa cargo gremial,prontuario No.571.019.-
	3/IV/73	D.596.	Empleado de la Central Calgagno de UTE . Podría estar vinculado a sabotajes que se realizan en UTE y/o en dicha Central con los cortes de luz, particularmente aquellos que no se han localizados las fallas. ES activista comunista, tiene una hija requerida por Tupa, se estima que es el enlace de Turianski con el resto de la Central. (R)
19.9.83	1365/974/pag.1 D		-Es mencionado en documento sobre la situación en UTE.- Eval.:F-6.- (MB)

MICROFILMADO 13 JUL. 1984

5/IV/73

PE 61

MINISTERIO DE DEFENSA NACIONAL 740483-9
S. I. D.

Dep. 1 Sec. 1
Sub-Secc. A/N
Ficha Nº____ Confec.____

S O C A	Enrique
Apellidos	Nombres

DOCUMENTOS: C/C.____ (Serie / Nro.) C/I.____ (Nro. / Dpto.)

OTROS DOC. ____ (Pasaporte / Lib. Enrol. / etc.)

NACIMIENTO: ____ (Fecha / Lugar)

DOMICILIO: ____ (Calle / Nro. / Teléf. / Ciudad o Localidad)

PROFESION U OCUPACION: Tornero en UTE se desempeña como maquinista

LUGAR: Central Calcagno **CARGO:** ____

IDEOLOGIA POLITICA: ____ **CLASIFICACION:** ____

DATOS COMPLEMENTARIOS: ____ (Est. Civil / Cónyuge / Hijos)

____ (Otros familiares)

Fecha	Documentos	140483 ANTECEDENTES A REGISTRAR
3/IV/73.	D.596...	Estuvo averiguando referente a carga de rotura de caños sin costura que hay en la Central Calcagno y formas de ensancharloso encamisado. Lee en forma permanente manuales guerrilleros y hace pfacticas de tiro, detrás del Cerro . Saboteo el fincionamiento de las máquinas cuando entro la Marina (en la huelga de UTE).(R)

MICROFILMADO 13 JUL. 1984

B.1

MINISTERIO DE DEFENSA NACIONAL
S. I. D.

140484-7

Dep. 1 Secc. 1
Sub-Secc. A/N
Ficha Nro..... Confec. .....

SOCA — Apellidos
Jesualdo — Nombres

DOCUMENTOS: C/C..... Serie Nro. C/I..... Nro. Dpto.

OTROS DOC. ..... Pasaporte Lib. Enrol. etc.

NACIMIENTO: ..... Fecha Lugar

DOMICILIO: ..... Calle Nro. Teléf. Ciudad o Localidad

PROFESION U OCUPACION: .....

LUGAR: ..... CARGO: .....

IDEOLOGIA POLITICA: Comunista. ..... CLASIFICACION: .....

DATOS COMPLEMENTARIOS: ..... Est. Civil [redacted] Conyuge Hijos

..... Otros familiares

Fecha	Documentos	140484 ANTECEDENTES A REGISTRAR	R-21
24/7/72	Lista 76 SAN JOSE	-Candidato en el 2do. lugar Suplente del 9no. Titular a la Cámara de Senadores por el Departamento de San Jpséen las Listas 76-176 del sub-lema "frente Progresista" en las elecciones de 1971. "PPL	

MICROFILMADO 13 JUL. 1984

JUNTA DE COMANDANTES EN JEFE 140485-4 Dep. I

S. I. D.

Sub Secc. A/N

Ficha No. ..... Cód.

BOCA SUPERREGUI ..... José María .....

Apellidos Nombres

DOCUMENTOS: C/C. ..... C/I. .....

Serie No. No. Dpto.

OTROS DOC. Pte. 219.476 .....

Pasaporte Lib. Enrol. etc.

NACIMIENTO: .....

Fecha Lugar

DOMICILIO: .....

Calle No. Teléf. Ciudad o Localidad

PROFESIÓN U OCUPACIÓN: .....

LUGAR: ..... CARGO: .....

IDEOLOGÍA POLÍTICA: ..... CLASIFICACIÓN: .....

DATOS COMPLEMENTARIOS .....

Est. Civil Cónyuge Hijos

..... [illegible] .....

Otros familiares

FECHA	DOCUMENTOS	140485 ANTECEDENTES A REGISTRAR
[illegible].83	10347/82 pag. 23	- 01.09.82- Figura en una relación de [illegible] giados en Brasil al amparo de [illegible]

MICROFILMADO [illegible]

SERVICIO DE INFORMACION DE DEFENSA
Dep. 1

Sección .....

MINISTERIO DE DEFENSA NACIONAL
SERVICIO DE INFORMACIONES DE DEFENSA
1/F

Ficha Nº 140486-2 confeccionada el 21-I-66.

F-1

Apellidos SOCA ACEVEDO

Nombres José Ramon

Fecha de Nacimiento: 11.2.938 (2)

Lugar de Nacimiento: Montevideo (3) 11.2.38((9)

Cred. Civ.: BDB 34.418 (4) Ced. Identidad: 908.150-2 (5) 908.750(15)

Prontuario: D.F.Serie C 10453 8(16) F. Censal: .....

Padre: José Gerónimo (10)

Madre: María Virginia (11)

Domicilio: Caviglia Nº 3526((8) Ciudad: .....
Cambay 2811 y Spencer (12)

Otros datos (Documentos y señas personales) Casado (6)

Empleado de FUNSA (7) -Molinero del caucho-FUNSA (13)

Sindicato:C.y E.de FUNSA (M)

FB-2

FICHA COMPLEMENTARIA

DOCUMENTO Nº	FECHA	ORIGEN	140486 ANTECEDENTES
			(Eval.F-3).-
	10/XII/65 21/X/65	72/207 75/2166	- Pertenece al personal de trabajadores de FUNSA.- Con motivode las medidas prontas de seguridad, decretadas por el gobierno de nuestro pais, fue detenido por autoridades policiales en el momento que violando las mismas realizaban una asamblea gremial en el Sindicato de FUNSA en protesta a las medidas de referencia.- Posteriormente a su detencion fue internadoen el regimiento Nº. 4 de caballeria.-
	23.8.82	D.17980	-Integrante de las Autoridades Provisionales de la Unión de Obreros, Empleados y Supervisores de FUNSA.- Eval.:A-1.- Indica (1).- (MB)
	20.12.82	23121/FD	-15.12.82.-Es indagado en su calidad de integrante de la Comisión Provisoria de la "Unión de Obreros,Empleados y Supervisores de FUNSA" en relación a la "Olla Sindical de FUNSA" y a la asistencia a ésta de Adolfo PEREZ ESQUIVEL en oportunidad de visitar nuestro país el próximo 21 del corriente.En tal sentido manifestó que no se encontraba presente en el momento de ser informada la Comisión sobre la participación de PEREZ ESQUIVEL en la olla mencionada anteriormente. ...///

FECHA	DOCUMENTOS	SOCA ACEREDO 140486 ANTECEDENTES A REGISTRAR José Ramón
	///...	Es de destacar que esta olla se concretó a instancias de un grupo de obreros que se encuentran en el Seguro de Paro, y cuenta con el apoyo del SERPAJ y en especial del P. MOSCA. Eval:A-1 (TT)
23.12.82	23229/PD	-16.12.82.- Según declaraciones de Carlos MALDONADO VICENTINO en relación a la "Olla Sindical" se establece que lo recaudado por concepto de almuerzos mensuales realizados por dicha droga, fue depositado en el Banco UBUR, siendo el causante autorizado para realizar dichos trámites. Eval:A-1 (TT)
23.12.82	D.23235	-Indica (2) al (8).- Eval:B-2.-(MB)
01.2.83	24106 fjg. 002 y 003 (10)	-P.D. N°350 del 16.12.82, se informa que fue interrogado en su carácter de integrante de la Comisión Provisoria de obreros de FUNSA sobre la creación de una "olla sindical" para paliar la situación del personal en seguro de paro y la posible concurrencia a participar de la misma de Adolfo PEREZ ESQUIVEL. - Indica (7)al(11).- Eval:A-1.-(RT)
15.6.83	27664/2 P.D.	-31.5.83.-Los integrantes de la Comisión Provisoria de la Unión de Obreros,empleados y supervisores de FUNSA,entre ellos el causante,presentaron una solicitud ante el Ministerio de Trabajo y Seguridad Social para realizar una una reunión con el fin de nombrar nuevos miembros en dicha Comisión.Eval:A-1.(TT)

FECHA	DOCUMENTOS	140486 ANTECEDENTES A REGISTRAR
16-12-83	32884/002	13-10-83. En la fecha, el Directorio de la Empresa "FUNSA" remite una carta a los integrantes de la Comisión Provisoria de la "Unión de Obreros, Empleados y Supervisores de FUNSA", entre los que figura el causante, en la que les comunican que no resulta posible conceder por el momento el aumento salarial solicitado, haciendo una exposición de la situación actual de la Empresa. Eval.A-1 (SI)
13.3.84	8401239/020	Integra la coordinadora del PIT, en representación del sector de la industria del caucho.Eval.A-2 (SI)
7.2.84	8401725/12	16.2.84.- En Organigrama del PIT realizado en la fecha figura como integrante de la Secretaría de Seguridad(Caucho). Este documento contiene un análisis actualizado de la situación gremial.Eval:A-1 (00)
11.06.84	0274	-28.06.62-Afiliado al Partido Comunista con el No. 17938, según material incautado por O.C.O.A. Febrero de 1976, en operación Morgan.- EVAL:A-1 (Q)Indica del (12) al (14).-
11.6.84	8403790/001	-2.684: En la fecha se establece que el P.V.P. y el P.C. se enfrentan para lograr el liderazgo del Sindicato de FUNSA. Por ello Juan Carlos PEREIRA designó a Gabriel Antonio CEBEFAVALE conductor del mismo, lo que provocó reacciones de los comunistas, especialemente del causate. Eval.B-3 (TL).-

MICROFILMADO 12 JUL. 1984

JUNTA DE COMANDANTES EN JEFE 140487-0

S. I. D.

Dep. I V Secc. I

Sub Secc. A/N

Ficha No. ..... Confec 11.5.83

SOCA Juan A.

Apellidos Nombres

DOCUMENTOS: C/C. ..... C/I. .....

Serie No. No. Dpto.

OTROS DOC. .....

Pasaporte Lib. Enrol. etc.

NACIMIENTO: .....

Fecha Lugar

DOMICILIO: .....

Calle No. Teléf. Ciudad o Localidad

PROFESIÓN U OCUPACIÓN: Corredor de Cambio

LUGAR: ..... **CARGO:** .....

IDEOLOGÍA POLÍTICA: ..... **CLASIFICACIÓN:** .....

DATOS COMPLEMENTARIOS .....

Est. Civil Conyuge Hijos

.....

Otros familiares

FECHA	DOCUMENTOS	140487 ANTECEDENTES A REGISTRAR	Fe
1).5.83	0212/80 Pág.2	1980:Los Corredores de Cambio,preocupados ante la po sible concreción de un Proyecto de Ley,que facultaría a la Dirección de Aduanas el normal control que se re lizan sobre las importaciones y según estima el ---- ello reduciría su campo de trabajo,decidieron la con tratación de dos Profesionales para asumir la gestión ante los Organos de Gobierno.A tales efectos la Direc tiva de los Corredores de Cambio,integrada por el cau sante,en calidad de Presidente,resolvieron recaudar fo fondos con carácter voluntario entre sus colegas. Dicha recaudación ascendió a la suma de M$47.500,co quedando bajo la custodia del causante.- Tal dinero es destinadp a pagar los Profesionales con el fin de anular el Proyecto de Ley a nivel de Gobier no.-Eval:A-1(AD)	
15.9.83	....	Memo(A)2111/83 para la PNN.-(i).-	

MICROFILMADO 19 JUL. 1984

140488-8

B-1

MINISTERIO DE DEFENSA NACIONAL

S. I. D.

Ficha confeccionada 7/7/72

Dep. I , Secc. I

Sub-Secc. A/N

Ficha Nro..... Confec. .....

SOCA CASTRO — Juan A.
Apellidos — Nombres

DOCUMENTOS: C/C. ..... Serie ..... Nro. ..... C/I. ..... Nro. ..... Dpto. .....

OTROS DOC. ..... Pasaporte ..... Lib. Enrol. ..... etc. .....

NACIMIENTO: ..... Fecha ..... Lugar .....

DOMICILIO: Chimborazo — 3926 — Ato 4
Calle — Nro. — Telef. — Ciudad o Localidad

PROFESION U OCUPACION: .....

LUGAR: ..... CARGO: .....

IDEOLOGIA POLITICA: Socialista ..... CLASIFICACION: .....

DATOS COMPLEMENTARIOS: ..... Est. Civil ..... Conyuge ..... Hijos .....

..... Otros familiares .....

Fecha	Documentos	140488 ANTECEDENTES A REGISTRAR F.2
18/7/72	informe de direccion D-1041	En la detencion del arquitecto Ramon Martinez Cuarino y de su esposa Marisa Flina Franzoni Castillo se encontro su nombre de afiliado al Partido Socialista. "PP" Eval.F-2.
15.9.83		Memo(A)2111/83 para la PNN.-(i).-
1.12.83		Memo(A)2723/83 para el Dpto.II/EME.-(i).-

FJ.3

140488

MINISTERIO DE DEFENSA NACIONAL

S. I. D Ficha confeccionada 7/7/72

Dep. 1 Secc. I

Sub-Secc. A/N

Ficha Nro..... Confec. .....

SOCA CASTRO (Apellidos) Juan A. (Nombres)

DOCUMENTOS: C/C. (Serie) C.I. (Nro.) (Nro.) (Dpto.)

OTROS DOC. (Pasaporte) (Lib. Enrol.) (etc.)

NACIMIENTO: (Fecha) (Lugar)

DOMICILIO: Isabela (Calle) 3303 (Nro.) (Teléf.) (Ciudad o Localidad)

PROFESION U OCUPACION:

LUGAR: CARGO:

IDEOLOGIA POLITICA: Socialista CLASIFICACION:

DATOS COMPLEMENTARIOS: (Est. Civil) (Conyuge) (Hijos)

(Otros familiares)

Fecha	Documentos	140488 ANTECEDENTES A REGISTRAR
18/7/72	informe de Direccion D-1041	EN LA detencion del arquitecto Ramon Martinez Cuarino y de su espsa Marisa Flina Franzoni :Castillo se encontr su nombre de afiliado al Partido Socialista "pp"

MICROFILMADO 13 JUL. 1984

B-1

MINISTERIO DE DEFENSA NACIONAL

S. I. D.

Ficha confeccionada el 12 de Marzo de 1973

140489-6

Dep. I Secc. I

Sub - Secc. G

Ficha Nro. ____ Confec. ____

SOCA (Apellidos) JUAN G. (Nombres)

DOCUMENTOS: C/C. ____ (Serie) ____ (Nro.) C/I. ____ (Nro.) ____ (Dpto.)

OTROS DOC. ____ (Pasaporte) ____ (Lib. Enrol.) ____ (etc.)

NACIMIENTO: ____ (Fecha) ____ (Lugar)

DOMICILIO: ____ (Calle) ____ (Nro.) ____ (Teléf.) ____ (Ciudad o Localidad)

PROFESION U OCUPACION: Distribuidor de leche al por mayor

LUGAR: ____ CARGO: ____

IDEOLOGIA POLITICA: ____ CLASIFICACION: ____

DATOS COMPLEMENTARIOS: ____ (Est. Civil) ____ (Conyuge) ____ (Hijos)

____ (Otros familiares)

Fecha	Documentos	140489 ANTECENDENTES A REGISTRAR	B.2
6.2.73	48	Firmante junto con otras personas de una carta dirigida al Sr. Min. de Hacienda Cr. Moisés Cohen, por el Centro de Distribuidores de Leche al por mayor de Montevideo. En la misma realizan diversas consideraciones sobre aumentos de salarios y márgenes fijados para dichas empresas.-(EE)	

MICROFILMADO 13 JUL. 1984

B1

JUNTA DE COMANDANTES EN JEFE 140490-4 Dep. I Secc. I

S. I. D. Sub Secc. A/N

Ficha Nro. ____ Confec. 24-6-78

SOCA DABALOS — Juan José

Apellidos — Nombres

DOCUMENTOS: C/C KAA- 20... C/I. .....

Serie Nro. Nro. Dpto.

OTROS DOC. .....

Pasaporte Lib. Enrol. etc.

NACIMIENTO: 8-4-40 .....

Fecha Lugar

DOMICILIO: Zorrilla y Nro.9 .....

Calle Nro. Teléf. Ciudad o Localidad

PROFESION U OCUPACION: Peón-Construcción

LUGAR: "PEREZ NOBLE" CARGO: .....

IDEOLOGIA POLITICA: ..... CLASIFICACION: .....

DATOS COMPLEMENTARIOS: .....

Est. Civil [illegible] Cónyuge Hijos

Otros familiares

Fecha	Documentos	140490 ANTECEDENTES A REGISTRAR	Ez
26-5-76	D.0723	Afiliado al Partido Comunista Comunista con el Nro.56.147, fecha ingreso:30.6.71, presentado por: Jorge PACHECO y Juan JESUS, seccional: Paysandú (Construcción) Eval: E-1(M).-	

MICROFILMADO 13 JUL. 1984

JUNTA DE COMANDANTES EN JEFE
S. I. D.

VARIOS

140491-2

Dep. I [redacted] Sec. I

Ficha No. ..... Confec. 26.4.83

SOCA GUARNIERI (Apellidos) ..... Juan José (Nombres)

DOCUMENTOS: C/C. BVB 24558 (Serie / No.) ..... C/I. 1.310.858-8 (No. / Dpto.)

OTROS DOC. (Pasaporte / Lib. Enrol. / etc.) .....

NACIMIENTO: 11.7.52 Mdeo. (Fecha / Lugar) .....

DOMICILIO: Gregorio Más 142 (Calle / No. / Teléf. / Ciudad o Localidad) .....

PROFESIÓN U OCUPACIÓN: Psicólogo .....

LUGAR: ..... CARGO: .....

IDEOLOGÍA POLÍTICA: ..... CLASIFICACIÓN: .....

DATOS COMPLEMENTARIOS: Soltero (Est. Civil) ..... Cónyuge ..... Hijos .....

..... Otros familiares

FECHA	DOCUMENTOS	140491 ANTECEDENTES A REGISTRAR	
26.8.83	25393/06	25.8.83-SE.PLA.CO.DI. por Nota N°583/83/D solicita aval para Beca a Italia, SE APRUEBA por Memo.(A) 695/83 (1ra. Parte) del 5.4.83.-(C)	

MICROFILMADO 13 JUL. 1984

MINISTERIO DE DEFENSA NACIONAL 140492-0

12 MAR. 1975

Dep. I G.1 Secc. I

Sub - Secc. G

Ficha Nro.____ Confec.____

SOCA MEDEROS — Apellidos

Julio María — Nombres

DOCUMENTOS: C/C: BBA No 92 86 (1) C/I. 570.288

Serie Traslado AHB No Nro. 4287 (6) Nro. Dpto.

OTROS DOC. ____ Pasaporte Lib. Enrol. etc.

NACIMIENTO: 22/7/926 en Durazno (2)

Fecha Lugar

DOMICILIO: Gronardo No 3634 (1971) (3) - Patricio No 3516 (4)

Calle Nro. Teléf. Ciudad o Localidad

PROFESION U OCUPACION: Funcionario del Banco Central

LUGAR: ____ CARGO: ____

IDEOLOGIA POLITICA: ____ CLASIFICACION: ____

DATOS COMPLEMENTARIOS: Hijo de Benito y María Narciza (5)

Est. Civil Conyuge Hijos

Otros familiares

Fecha	Documentos	140492 ANTECEDENTES A REGISTRAR	F.2
31/1/73	Doc.247	Figura en una relación de funcionarios del Banco Central que violando el Decreto del P.E.de fecha 4/7/73,hicieron paro,no concurriendo a desempeñar sus tareas habituales al 5/7/73.-(H).- Eval. A-1.-	
6/5/81	———	Se contestó C.H.C.P. No 4149 (Permanencia) de Montevideo, solicitada en la fecha 9/2/81, por el B.C.U., a nombre del causante. Ficha del 1 al 6. (L).-	

MICROFILMADO

13 JUL. 1984

F.1

JUNTA DE COMANDANTES EN JEFE 140493-G

S. I. D.

Dep. I Secc. I

Sub Secc. A/N

Ficha Nº ____ Confec. 24.2.82

SOCA (Apellidos) LORENZO (Nombres)

DOCUMENTOS: C/C ..... (Serie / Nº) C/I. ..... (Nº / Dpto.)

OTROS DOC. ..... (Pasaporte / Lib. Enrol. / etc.)

NACIMIENTO: ..... (Fecha / Lugar)

DOMICILIO: ..... (Calle / Nº / Teléf. / Ciudad o Localidad)

PROFESION U OCUPACION: .....

LUGAR: ..... CARGO: .....

IDEOLOGIA POLITICA: ..... CLASIFICACION: .....

DATOS COMPLEMENTARIOS: ..... (Est. Civil / Cónyuge / Hijos)

..... (Otros familiares)

Fecha	Documentos	140493 ANTECEDENTES A REGISTRAR	B.2
15.2.82	D.11961	El 14 de febrero se llevaron a cabo las elecciones para integrar la Comisión Directiva de COOPTROL, siendo el causante candidato para Suplente de la Lista 5 junto con Aurelio JALUFF. Cabe destacar que los proyectos que tienen los integrantes de dicha lista son entre otros, llamar a Asamblea para modificación de Estatutos y estado actual de la Cooperativa. EVAL:B-2. (VM).	

MICROFILMADO 13 JUL. 1984

JUNTA DE COMANDANTES EN JEFE 140494-b

S. I. D.

Dep. I Secc. I

Sub Secc. A/N

Ficha Nº ____ Confec 30.3.82

F1

SOCA (Apellidos) Luis (Nombres)

DOCUMENTOS: C/C ..... (Serie / Nº) C/I. 27.329 (C. Largo) (Nº / Dpto.)

OTROS DOC. ..... (Pasaporte / Lib. Enrol. / etc.)

NACIMIENTO: ..... (Fecha / Lugar)

DOMICILIO: Guenoas 3315. (Calle / Nº / Telef.) Mdeo. (Ciudad o Localidad)

PROFESION U OCUPACION: CX 36 Radio Centenario.

LUGAR: ..... CARGO: .....

IDEOLOGIA POLITICA: ..... CLASIFICACION: .....

DATOS COMPLEMENTARIOS: ..... (Est. Civil / Cónyuge / Hijos)

..... (Otros familiares)

100886

Fecha	Documentos	140494 ANTECEDENTES A REGISTRAR	F12
25.3.82.	D. 13087	-Figura en una relación de personas que realizan diversas tareas de conducción y producción de programas, - en el régimen de coproducción y espacios contratados- de CX 36 Radio Centenario.Dicho programa es "Noticias de la Gran Campaña"(Religioso).--Eval.A-1.--(TJ)	

MICROFILMADO 13 JUL. 1984

140495-3

E1

MINISTERIO DE DEFENSA NACIONAL
S. I. D.

27 JUN. 1975

Dep. I Sec. I
Sub - Sec. G
Ficha Nro. ____ Confec. ____

SOCA (Apellidos) LUIS A. (Nombres)

DOCUMENTOS: C/C ____ (Serie / Nro.) C/I ____ (Nro. / Dpto.)

OTROS DOC. ____ (Pasaporte / Lib. Enrol. / etc.)

NACIMIENTO: ____ (Fecha / Lugar)

DOMICILIO: Campamento (Calle) 4466 (Nro.) ____ (Telef.) ____ (Ciudad o Localidad)

PROFESION U OCUPACION: ____

LUGAR: ____ CARGO: ____

IDEOLOGIA POLITICA: ____ CLASIFICACION: Dirigente

DATOS COMPLEMENTARIOS: ____ (Est. Civil) (Conyuge) (Hijos)

(Otros familiares)

Fecha	Documentos	140495 ANTECEDENTES A REGISTRAR	Fs.2
27.6.75	842 Ev.A-1.	Integrante del Consejo Directivo del Centro de Tripulantes de la Marina Mercante Nacional.(E).-	

MICROFILMADO 13 JUL. 1984

6.1

JUNTA DE COMANDANTES EN JEFE

S. I. D.

140496-1

Dep. I Secc. I

Sub Secc. A/N

Ficha Nº ____ Confec. 21/4/80

SOCA DIEZ (Apellidos) Luis Humberto (Nombres)

DOCUMENTOS: C/C DBA 7371 (Serie / Nº) C/I. 32.194 Maldonado (Nº / Dpto.)

OTROS DOC. ____ (Pasaporte / Lib. Enrol. / etc.)

NACIMIENTO: 13/XI/24 (Fecha) Montevideo (Lugar)

DOMICILIO: Arturo Santana y Sarandí s/n (Calle / Nº) ____ (Teléf.) Maldonado (Ciudad o Localidad)

PROFESION U OCUPACION: Empleado

LUGAR: M.A.y Pesca(Maldonado) CARGO: ____

IDEOLOGIA POLITICA: ____ CLASIFICACION: ____

DATOS COMPLEMENTARIOS: Divorciado (Est. Civil) ____ (Cónyuge) ____ (Hijos)

Padres: Tomás Francisco y Angela (Otros familiares)

Fecha	Documentos	140496 ANTECEDENTES A REGISTRAR	F.2
	DNII	-Según informes de la J.P.Maldonado se informa que el peticionante se registra con anotaciones negativas en Fichero Ideológico: Ficha 2541, persona catalogada como Comunista, en 1966 sufragó a favor del P.C. en la ciudad de San Carlos y en 1971 lo hizo por el Frente Amplio, mantenía contactos con personas de activa militancia comunista. Se registra también en la DNII como Luis Soca, domiciliado en YÍ 1300 año 1946, "2/3/66-Incluído en un registro de Votantes del Partido Comunista en las elecciones nacionales de 1946". De las averiguaciones realizadas se trata de la misma persona solicitante, ya que el mismo concurría como camionero a la dirección antes indicada.(C.H.C.P. Nº 1329 DE MALDONADO SOLICITADA EL 8/12/78 EN SECC. 1a.) (U)	
/2/982	12221/49	Funcionario del Ministerio de Agricultura y Pesca paso a situacion de disponibilidad el05/08/79 en aplicacion del Acto Institucional N.7 de fecha 27/6/977.EVALUACION. A-1. (GM) Indica ( ) ( ) ( ) ( ) ( )	

MICROFILMADO 13 JUL. 1984

Imp. Nacional 716/79

SERVICIO DE INFORMACION
DE DEFENSA
Dep. I

MINISTERIO DE DEFENSA NACIONAL
SERVICIO DE INFORMACION DE DEFENSA
M / F
140497-9

F-1
..... Sección
Act. Ant. Nac.
Ficha Nº .....

Nombres y Apellidos: SOCA
Mario

Fecha de Nacimiento: .....

Lugar de Nacimiento: .....
(País - Ciudad o Localidad - etc.)

Cred. Cív.: Serie ..... Nº ..... Ced. Identidad: .....

Otros documentos: .....
(Pasaporte — Libreta Enrolam. — etc.)

FOTO

Domicilio: Florida_
(Ciudad o Localidad) (Calle) Nº Teléf

Filiación

Edad aparente ..... Color del Cutis .....

Color del Cabello ..... Estatura Aproximada .....

Complexión ..... Aspecto Social .....

Señas particulares .....

Ficha confeccionada en Monte_video, el 21 de mayo de 1948._

Form. 1

140497

5.2

ACTIVIDADES

(1) **Laborales:** Profesión Empleado Conaprole Lugar de trabajo Planta Magallanes, Usina Nº2.

Cargo ..... Antigüedad .....

Otras Actividades .....

(2) **Políticas:** Ideología ..... Actuación Afiliado al FIDEL Florida.

Antecedentes .....

Antecedentes familiares .....

(3) **Sociales:** Estado Civil ..... Religión ..... Figuración .....

Grado Instrucción ..... Lugares que frecuenta .....

(4) **Económicas:** Situación ..... Capital aprox. ..... Vehículo ..... marca y Nº

Otros datos .....

Datos Complementarios .....

Apreciación Personal Gral. .....

de: SOCA

FICHA COMPLEMENTARIA Mario

53

Documento		140497 ANTECEDENTES
Fecha	Origen	
21-V-948	Inf.Bn.Ing.2 III.F.94.	-Empleado de Conaprole, Planta de Magallanes. Usina Nº2.-
21-VI-966	B.19-D-10.	-En este documento figura su nombre sindicandosele como afiliado al Frente Izquierda de Liberación (FIDEL), de la ciudad de Florida.-

MICROFILMADO 18 JUL 1984

Fórm. 2

"V A R I O S"

JUNTA DE COMANDANTES EN JEFE 140498-7 Dep. I

S. I. D.

Sub Secc. A/N

Ficha Nº ..... Confec. 21-10/82

SOCA RAVAZA — Mario Wáshington

Apellidos — Nombres

BNA 41790 (1) — 1.233.978-0 (2)

DOCUMENTOS: C/C. BNA 31790 — C/I. 1.233.978

Serie — Nº — Nº — Dpto.

OTROS DOC. .....

Pasaporte — Lib. Enrol. — etc.

NACIMIENTO: 30/1/953 — Montevideo

Fecha — Lugar

DOMICILIO: Germán Segura 4364 (1974)

Calle — Nº — Teléf. — Ciudad o Localidad

PROFESION U OCUPACION: Docente (3)

LUGAR: ..... CARGO: .....

IDEOLOGIA POLITICA: Partido Colorado Pacheco-Carrere Sapriza Nov/982 (4) — CLASIFICACION: CONVENCIONAL (5)

DATOS COMPLEMENTARIOS Soltero

Est. Civil — Cónyuge — Hijos

Otros familiares

Fecha	Documentos	140498 ANTECEDENTES A REGISTRAR
28/8/82	18.179 RE.18112	04/9/74: En esta fecha se registra la siguiente anotación: Integrante de la JUP, detenido por personal de la Seccional 15 en momentos en que repartía panfletos referentes a la reaparición del Semanario "NUEVO AMANECER"; posteriormente recuperó su libertad. EVALUACION: B-2. (MB) (RJ)
[illegible]8.82	18.112	Figura en el 20 lugar de la lista ABF del Partido Colorado Agrupación AL FUTURO CON PACHECO Dpto. de MONTEVIDEO c[illegible] candidato para integrar los Deliberantes Departamentales y Convenciones Nacionales en las Elecciones internas de los PP.PP. del 28 de Noviembre de 1982. (MB) (RJ)
		Por Oficio N°. 649/82 el S.I.D. comunica a la Corte Electoral, que de acuerdo a las disposiciones vigentes, no existen objeciones para que el causante integre la lista de referencia. (MB) (RJ)
[illegible]	23691/062	Electo 10 suplente del Organo Deliberante Nacional del Partido Colorado por el Departamento de Montevideo Hoja de Votación A.B.F de acuerdo al resultado de las Elecciones Internas de los Partidos Políticos habilitados, efectuadas el 28-XI-82. — [illegible] A-1 (BB). Indice 4 y 5

MICROFILMADO 13 JUL. 1984

SERVICIO DE INFORMACION
DE DEFENSA
Dep. 1

140499-5

Confeccionado el 10.2.73

VARIOS

FOTO

Apellidos SOCA

Nombres Máximo D.

Fecha de Nacimiento

Lugar de Nacimiento

Est. Civil

Cred. Cívica Céd. Identidad

Otros Documentos

Ocupación

Padre

Madre

Domicilio Ciudad

Otros datos

FICHA COMPLEMENTARIA

DOCUMENTO		140499 ANTECEDENTES
Fecha	Origen	
NOV.1981	LISTA [illegible] PDC FA	Candidato en el 101.lugar a la Junta Departamental por el [illegible] de Durazno sub lema Frente Duraznense/SS/

MICROFILMADO 13 JUL [illegible]

JUNTA DE COMANDANTES EN JEFE

S. I. D.

140500-0

28 ABR. 1977

F5.1

Dep. I Secc. I

Sub Secc. A/N

Ficha Nro. _____ Confec._____

SOCA — Apellidos

Miguel — Nombres

DOCUMENTOS: C/C _____ (Serie / Nro.) C/I. _____ (Nro. / Dpto.)

OTROS DOC. _____ (Pasaporte / Lib. Enrol. / etc.)

NACIMIENTO: _____ (Fecha / Lugar)

DOMICILIO: _____ (Calle / Nro. / Teléf. / Ciudad o Localidad)

PROFESION U OCUPACION: Funcionario de ANCAP (Capataz 1a)

LUGAR: _____ CARGO: _____

IDEOLOGIA POLITICA: _____ CLASIFICACION: _____

DATOS COMPLEMENTARIOS: _____ (Est. Civil / Cónyuge / Hijos)

Otros familiares

Fecha	Documentos	140500 ANTECEDENTES A REGISTRAR	B.2
14.5.75	D.1084	-Figura en una lista de funcionarios de ANCAP de Treinta y Tres como izquierdista.-Eval.B-2.-(0)	

MICROFILMADO

13 JUL. 1984

B-1

JUNTA DE COMANDANTES EN JEFE 140501-8 Dep. I [redacted] Secc. I

S. I. D.

Sub-Secc. A/N

Ficha Nro. ____ Confec. 5.4.83

SOCA PEON — Nancy Myriam

Apellidos — Nombres

DOCUMENTOS: C/C ____ Serie ____ Nro. ____ C/I. ____ Nro. ____ Dpto. ____

OTROS DOC. ____ Pasaporte ____ Lib. Enrol. ____ etc.

NACIMIENTO: ____ Fecha ____ Lugar ____

DOMICILIO: ____ Calle ____ Nro. ____ Teléf. ____ Ciudad o Localidad ____

PROFESION U OCUPACION: ____

LUGAR: ____ **CARGO:** ____

IDEOLOGIA POLITICA: ____ **CLASIFICACION:** ____

DATOS COMPLEMENTARIOS: ____ Est. Civil ____ Cónyuge ____ Hijos ____

Otros familiares

[redacted]

Fecha	Documentos	140501 ANTECEDENTES A REGISTRAR FJL
5.4.83	22643/82 PAG. 023	27.10.82 - A través del Consulado Uruguayo en Caracas se lo autorizó a renovar el pasaporte. Eval: A-1 (00)

7.4.82 B.3

140501

NOMBRE SOCA PEON Nancy Myriam

EDAD

DIRECCION

C. C. o C. IDENTIDAD 1.011.647

ESTATURA, PESO, y CUTIS

PROFESION

OBSERVACIONES Ppte.322830

140501

OBSERVACIONES

7.4.83 D. 21058/82 - 8.10.82-A través del Consulado Uruguayo en en Caracas, solicitó autorización para que se le renueve el pasaporte que fuera expedido en Mdeo.el 29/JUL/980.Eval;A-1(M).-

MICROFILMADO 13 JUL. 1984

G.1 E

MINISTERIO DE DEFENSA NACIONAL
S. I. D.

1405026

Dep. I Secc. I

Ficha Nro. ..... Confec. 22/10/72

[redacted] Natasha
Apellidos Nombres

DOCUMENTOS: C/C. ..... C/I. .....
Serie Nro. Nro. Dpto.

OTROS DOC. .....
Pasaporte Lib. Enrol. etc.

NACIMIENTO: 25 de Setiembre de 1953
Fecha Lugar

DOMICILIO: Comodoro Coé 3433
Calle Nro. Teléf. Ciudad o Localidad

PROFESION U OCUPACION: Estudiante de Medicina

LUGAR: ..... CARGO: .....

IDEOLOGIA POLITICA: ..... CLASIFICACION: M.L.N.(T)(1)

DATOS COMPLEMENTARIOS: .....
Est. Civil Conyuge Hijos

Otros familiares

Fecha	Documentos	140502 ANTECEDENTES A REGISTRAR F.2.
12/9/72.	Doc.3058.	Se requiere su captura por sabérsele vinculada a la organización extremista autodenominada M.L.N.(Tupamaros) y haber pasado a la clandestinidad.Requerida No.503.(BB).
22/4/83	25365/1338	-1971/1978. En información referente al "M.L.N.", obtenida por el Dpto.III/S.I.D., en éste período, se establéce: Indica Idem Doc.3058/72. EVAL. A-2 (TL). Aporta (1).-
11.6.84 Pág.224	4680/72 y 243.-	12.9.72:Por Requisitoria Nº80/72 de la fecha se solicita su captura por sabérsele vinculado al M.L.N. y haber pasado a la clandestinidad.Requerida Nº503.-Eval:A-1(AD)

MICROFILMADO 13 JUL. 1984

SERVICIO DE INTELIGENCIA
Div. I (Seguridad)
Sección.....

MINISTERIO DE DEFENSA NACIONAL
SERVICIO DE INFORMACION DE DEFENSA
Ficha N.º 140503 confeccionada el 20-X-964

2.56

B.3

Foto

Apellidos SOCA

Nombres Norma

Fecha de Nacimiento:

Lugar de Nacimiento:

Cred. Civ.: Ced. Identidad:

Padre

Madre:

Domicilio: Ciudad:

Otros datos (Documentos y señas personales)

Maestra.-

FICHA COMPLEMENTARIA

Documento			140503 Antecedentes F.4
N,o	Fecha	Origen	
B-75-(1) D-356.	2-IX-964	El Popular	- Firmante de un manifiesto de intelectuales en contra de la resolución de la OEA (ruptura de relaciones con Cuba).-

MICROFILMADO 13 JUL. 1984

Fs 1

MINISTERIO DE DEFENSA NACIONAL

S. I. D.

140504-2

Dep. 1 Sec. 1

Sub - Secc. A/N

Ficha Nro. ..... Confec. 1974

SOCA (Apellidos) **Pablo** (Nombres)

DOCUMENTOS: C/C. ..... (Serie / Nro.) C/I. ..... (Nro. / Dpto)

OTROS DOC. ..... (Pasaporte / Lib. Enrol. / etc.)

NACIMIENTO: ..... (Fecha / Lugar)

DOMICILIO: ..... (Calle / Nro. / Telét. / Ciudad o Localidad)

PROFESION U OCUPACION: Propietario de un taxímetro

LUGAR: ..... CARGO: .....

IDEOLOGIA POLITICA: ..... CLASIFICACION: .....

DATOS COMPLEMENTARIOS: ..... (Est. Civil / Cónyuge / Hijos)

..... (Otros familiares)

Fecha	Documentos	140504 ANTECEDENTES A REGISTRAR	Fs.2
16/4/974	D. 0797.	Conjuntamente con otros izquierdistas se reune en el domicilio de Jesús Braulio Lopez (integrante del dño "Los Limareños"), el cual figura como izquierdista desde 1965 y en reiteradas oportunidades se ha manifestado públicamente a favor de los movimientos guerrilleros de Latino América (R)	

MICROFILMADO 13 JUL. 1984

JUNTA DE COMANDANTES EN JEFE

Dep. I Secc. I

Sub Secc. A/N

S. I. D. **140505-9**

Ficha Nº ..... Confec. 08.03.82

SOCA LARROSA (Apellidos) Pedro (Nombres)

DOCUMENTOS: C/C ..... (Serie / Nº) C/I. 1.107.772 (Nº / Dpto.)

OTROS DOC. ..... (Pasaporte / Lib. Enrol. / etc.)

NACIMIENTO: ..... (Fecha / Lugar)

DOMICILIO: ..... (Calle / Nº / Teléf. / Ciudad o Localidad)

PROFESION U OCUPACION: .....

LUGAR: ..... CARGO: .....

IDEOLOGIA POLITICA: ..... CLASIFICACION: .....

DATOS COMPLEMENTARIOS: ..... (Est. Civil / Cónyuge / Hijos)

..... (Otros familiares)

Fecha	Documentos	140505 ANTECEDENTES A REGISTRAR	F3.2
26/2/982	12221/49	Funcionario del Ministerio de Agricultura y Pesca paso a situacion de disponibilidad el 05/09/79 en aplicacion del Acto Institucional N.7 de fecha 27/6/977.EVALUACION. A-1. (GM) Indica ( ) ( ) ( ) ( ) ( )	

MICROFILMADO

13 JUL 1984

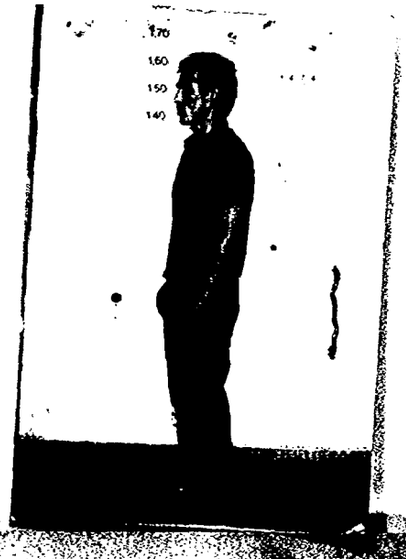

JUNTA DE COMANDANTES EN JEFE 140506-7 Dep. I Secc. I

S. I. D. Sub Secc. E

Ficha Nº ..... Confec. 17.8.81

alias "RAUL" (6)

SODA GALVAN — Ricardo Valentín
Apellidos — Nombres

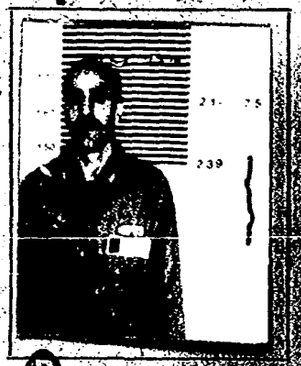

DOCUMENTOS: C/C AZA 18053 (1) C/I. 1.010.140 Hdeo (3) 905.765
Serie — Nº — Nº — Dpto.

OTROS DOC. Registro Nacional (Brasil) 9071589-6 (13)
Pasaporte — Lib. Enrol. — etc.

NACIMIENTO: 22.9.42 (9) Brasil (14)
Fecha — Lugar

DOMICILIO: BVAR. ARTIGAS 2539 P.H. Ap. 302 (Hdeo) (8) EJ PARTERO 482 (2) - DURAZNO 2035 Ap. 2 (4)
Calle — Nº — Teléf. — Ciudad o Localidad

PROFESION U OCUPACION: BANCARIO (5)

LUGAR: ..... CARGO: .....

IDEOLOGIA POLITICA: ..... CLASIFICACION: .....

DATOS COMPLEMENTARIOS: DIVORCIADO (7) María de las Nieves QUIROLO (12) (novia)
Cónyuge — Est. Civil — Hijos

HIJO DE: Ricardo y Alejandrina (10) HERMANOS: Maria del Carmen (11)
Otros familiares

Fecha	Documentos	140506 ANTECEDENTES A REGISTRAR
1.7.81	D.6194	-Figura en una relación de ciudadanos uruguayos que residen en Brasil bajo la protección del Alto Comisionado de las Naciones Unidas para los Refugiados (ACNUR).(DD)Eval.A-1
16.02.82	D. 5757/82 15	-Figura en una relacion de la Corte Electoral, de ciudadanos inscriptos en el Registro Civico Nacional, que se encuentran comprendidos en el Art. 1, Literal "B" del Acto Institucional No. 4, con prohibicion de ejercer el derecho de voto. (Procesados por delitos de "Lesa Nacion").EVALUACION A-1(VL) Indica (1) (2)
16.02.82	D.6004/81 59	-Se encuentra comprendido en el Art.1o. literal b) del Acto Institucional No.4,por haber sido procesado el 4 / XII / 972 por los delitos previstos en. C.P.M. C.P.O. 137, 61; 281 EVALUACION A-1 (LA)
19.10.82	.....	- Se hizo Memo (A) No.2618/82 para el Dpto.III/SID(SS)-
1.7.72.	1954.EMGE.	Fue detenido en junio de 1972 junto a varios sediciosos más (QQ).
1.7.73.	1502.	Se encuentra detenido en el EMR.1 (GG).
20.5.77.	0475.	Figura en una nómina de privados de libertad en el ámbito del Ejército (I).

Imp. Nacional 1978

FECHA	DOCUMENTOS	140508 ANTECEDENTES A REGISTRAR
13.7.83	18378/82.	02.09.82- Ficha del E.M.R. 1 establece: Procesado el 76 10.72. Art. 137, 61,281 del C.P.O.; Pertenece al M.L.N. Col. 70 Sector estudiantil Grupo C.A.T. EVAL B-2 (B) Indica del 3 al 7.
13.7.83	24739/83- pag. 53	03.03.83 - Figura en una relación procedente de la P.L.L. de Libertades Vigiladas categorías "C". Unidad de control Reg. C. 6. Detenido el 03.06.72. Liberado 29.08.78 EVAL A-1 (B).- I i
13.7.83	24862/83 - pag. 79	08.03.83- Indica Idem al Doc. 24739/83; Indica 8. EVAL A-1 (B)
13.7.83	18347/82- pag. 23	01.09.82- Indica Idem al Doc. 6194/81, agregando fecha de ingreso. Ingresó el 05.12.80. EVAL A-2 (B).-
13.7.83	24747/83 - pag. 2, 186 y 187	03.03.83- Figura en una relación de reclusos que poseen acta de interrogatorio, en la misma mencionan a: Agustín ANTUNEZ, Héctor DE GIOVANANGELO, José Luis GONZALEZ CABRERA, EVAL A-1 (B).-
22.8.78	994.	Figura en relación de Movimientos de Reclusos al 30.6.78. Condenado el 5.6.78.Juez.1a.I.1er.T.Fecha de detenido:3.6.72.Causa del Movimiento: Libertad Provisional.(I).
29.9.78.	1078.	Figura en relación de liberados desde el 26.8.78. al 1.9.78. situación: libertad privisional.Régimen:Unidad de Presentación Reg.C.6.

FECHA	DOCUMENTOS	140506 ANTECEDENTES A REGISTRAR
16.10.78.	1395.	Figura en relación de movimientos de recluídos al 31.8.78. De baja del EMR.1. el 30.8.78. Causa del Movimiento: Libertad Provisoria.Juez: 1er.I. 1er.T. Fecha de detenido: 3.6.72.Antecedentes: Arts.132-6,137,150,151, num.1 y 2 y 281.CPO.
27.10.78.	1443.	Figura en relación de Altas al 25.9.78.Alta.Reg.C.6.(I).
30.10.78.	1478.	Indica idem.Doc.1395/78.(V).
23.10.78.	1439.	29.8.78.En la fecha, fue liberado del EMR.1. estando recluído bajo el régimen de MPS.(V).
22.4.81.	3088.	Figura en una relación de libertades vigiladas que no se han presentado para su control en los plazos estipulados en lo que ha transcurrido del presente año.Unidad de control Reg.C.6.(OO).
9.83	. . . .	Se contestó en Memo(A) Nº 2230/83 para Dpto.III/S.I.D. (VH).
3.84	8401107 Pag.1252	-FEB/MAR/976: Indica idem Doc.18378/82.-Apartado: Abogado Defensor: Dr. F. URIOSTE BRAGA. Es visitado por sus padres novia, hermana y su amigo Raúl RAPETTI.-
	Pag.2230/ 2232	-1971: Actividades Comprobadas: Integrante de un CAT de Fac. de Agronomía. -Realiza tareas de relevamientos y volanteadas en la zona del Cerrito de la Victoria. Reclutado por: Ruben Agustín ANTUNEZ. Ingreso al EMR Nº 1: 01.11.72.Liberado:05.06.78.Durante su reclusión en este establecimiento tuvo las siguientes sanciones: 1973-8 días, 1974-49 días,1975-36 días.- Eval:A-1. Indica (9) en (12)(VH)

FECHA	DOCUMENTOS	140506 ANTECEDENTES A REGISTRAR
[illegible]/84	1661/79 Pág.06	En Consolidado de P.M.E. de fecha 30.9.79 [illegible] "LL.VV" - Baja del Reg.C.6 por pase a Categ[illegible] Eval:A-1(AD)
[illegible].06.84	29750-037	-Al 26.08.83 reside en Brasil.- Val:A-1.-([illegible]) Indica (13) y (14)

MICROFILMADO [illegible]

SERVICIO DE INFORMACION
DE DEFENSA
Dep. 1

140507-5

51

Confeccionado el 15.4.75

[redacted]

Apellidos SOCA

Nombres Santiago

FOTO

Fecha de Nacimiento

Lugar de Nacimiento

Est. Civil

Cred Cívica Céd. Identidad

Otros Documentos

Ocupación Empleado de la Emp. Pepsi-Cola

Padre

Madre

Domicilio Ciudad

Otros datos

Imp. CHIESA Hnos. Ltda. 10.000 - 12

FICHA COMPLEMENTARIA

DOCUMENTO		140507 ANTECEDENTES
Fecha	Origen	
10.11.73	2824	-Representante gremial, delegado.-(G)(Eval.B-3).-

FI 2

MICROFILMADO 13 JUL 1984

VARIOS

17.06.82

B1

JUNTA DE COMANDANTES EN JEFE
S. I. D.

140508-3

Dep. I Secc. I
Sub Secc. A/N
Ficha Nº ..... Confec. .....

SOCA SABATEL de RIVERO - Sofía
Apellidos Nombres

DOCUMENTOS: C/C ..... C/I. .....
Serie Nº Nº Dpto.

OTROS DOC. .....
Pasaporte Lib. Enrol. etc.

NACIMIENTO: .....
Fecha Lugar

DOMICILIO: .....
Calle Nº Teléf. Ciudad o Localidad

PROFESION U OCUPACION: .....

LUGAR: ..... CARGO: .....

IDEOLOGIA POLITICA: ..... CLASIFICACION: .....

DATOS COMPLEMENTARIOS: .....
Est. Civil Cónyuge Hijos

.....
Otros familiares

455

Fecha	Documentos	140508 ANTECEDENTES A REGISTRAR	A 2
21.04.82	13934	Solicita autorización para expedir o renovar Pasaporte en el Consulado Uruguayo en Buenos Aires. Evaluación:A-1.Indica ( ) ( ) ( ) ( ) ( ) (M)(VL)(LA)(GM).	

MICROFILMADO

13 JUL. 1984

SERVICIO DE INFORMACION DE DEFENSA

Dep. 1

V A R I O S

140509-1

Confeccionado el 3.3.78

F1

FOTO

Apellidos SOCAS de FERREIRA

Nombres María del Carmen

Fecha de Nacimiento

Lugar de Nacimiento

Est. Civil

Cred. Cívica ..... Céd. Identidad

Otros Documentos

Ocupación

Padre

Madre

Domicilio ..... Ciudad

Otros datos:

[illegible]

chiesa hnos. - 4 000 - 5/77

FICHA COMPLEMENTARIA

DOCUMENTO		140509 ANTECEDENTES
Fecha	Origen	
28.5.71	"MARHCA" No. 1545	Firmantes de un manifiesto de residentes de Rocha en Montevideo adherentes al Frente Amplio. En dicho manifiesto se convoca a co currir al acto que se realisará el día 28 de los corrientes en l ciudad de Rocha. (BB).-

F3.2

MINISTERIO DE DEFENSA NACIONAL 140509 Dep. I fs.3 Sec. I

S. I. D.

Sub Secc. G

Ficha Nº ..... Confec. .....

SOCAS de FERREIRA ..... MARIA DEL CARMEN .....

Apellidos Nombres

DOCUMENTOS: C/C ..... C/I. .....

Serie Nº Nº Dpto.

OTROS DOC. .....

Pasaporte Lib. Enrol. etc.

NACIMIENTO: .....

Fecha Lugar

DOMICILIO: .....

Calle Nº Teléf. Ciudad o Localidad

PROFESION U OCUPACION: PROFESOR.

LUGAR: ..... CARGO: .....

IDEOLOGIA POLITICA: ..... CLASIFICACION: .....

DATOS COMPLEMENTARIOS: .....

Est. Civil Cónyuge Hijos

.....

Otros familiares

Fecha	Documentos	140509 ANTECEDENTES A REGISTRAR	F.4
3.4.73	D.577.	-Figura en una nómina de Profesores que suscriben el panfleto"Manifiesto y Convocatoria a los socios de la Gremial de Profesores",-Este es un documento de claro contexto marxista-revolucionario que propugna la lucha contra el proyecto de ley de Enseñanza que se difundió en el marzo de 1973.-El temario propuesto incluye puntos de contenido político y de lucha de todo el movimiento sindical del país,- Evaluación A-1 (JJ)	

SERVICIO DE INTELIGENCIA

Div. I (Seguridad)

Sección .....

MINISTERIO DE DEFENSA NACIONAL M/F
SERVICIO DE INFORMACION DE DEFENSA
140509

Fs 5 3

Ficha confeccionada el 16-III-65

Foto

Apellidos SOCAS

Nombres María del Carmen

Fecha de Nacimiento: .....

Lugar de Nacimiento: .....

Cred. Civ.: ..... Ced. Identidad: .....

Prontuario: ..... F. Censal: .....

Padre: .....

Madre: .....

Domicilio: ..... Ciudad: .....

Otros datos (Documentos y señas personales) Profesora de Secundaria

.....

.....

FICHA COMPLEMENTARIA

Documento			140509 Antecedentes
N.º	Fecha	Origen	
B-75(1) D-253	10-VI-964	Epoca	Firmante de una declaración de Profesores de Enseñanza Secundaria de tendencia izquierdista en solidaridad con el pueblo de Chipre, rechazando todas las amenazas contra este pueblo, violatorias del derecho de autodeterminación que debe presidir las reñaciones entre todos los pueblos.-

MICROFILMADO 13 JUL. 1984

Fs. 1

JUNTA DE COMANDANTES EN JEFE

S. I. D.

140510-9

Dep. I Secc. I

Sub Secc. A/N

Ficha N.° Confec. 03/08/83

SOCCA Atilio

Apellidos Nombres

DOCUMENTOS: C/C. ..... C/I. .....

Serie N.° N.° Dpto.

OTROS DOC. .....

Pasaporte Lib. Enrol. etc.

NACIMIENTO: .....

Fecha lugar

DOMICILIO: .....

Calle N.° Teléf. Ciudad o localidad

PROFESION U OCUPACION: .....

LUGAR: ..... CARGO: .....

IDEOLOGIA POLITICA: ..... CLASIFICACION: "P.C."

DATOS COMPLEMENTARIOS: .....

Est. Civil Cónyuge Hijos

[redacted]

Otros familiares

Fecha	Documentos	140510 ANTECEDENTES A REGISTRAR	82
03/08/83	D.26314 Pág.2954	-1971/1978.En información referente al "P.C.", obtenida por el Dpto.III/S.I.D., en éste período, se establece: Integrante del Partido Comunista. Regional 5 (Secc.10a.). Participante de la Conferencia Nacional del Partido Comunista, realizada el 1o. y 2 de Diciembre de 1972. EVAL.A-2 (P).-	

MICROFILMADO 13 JUL. 1984

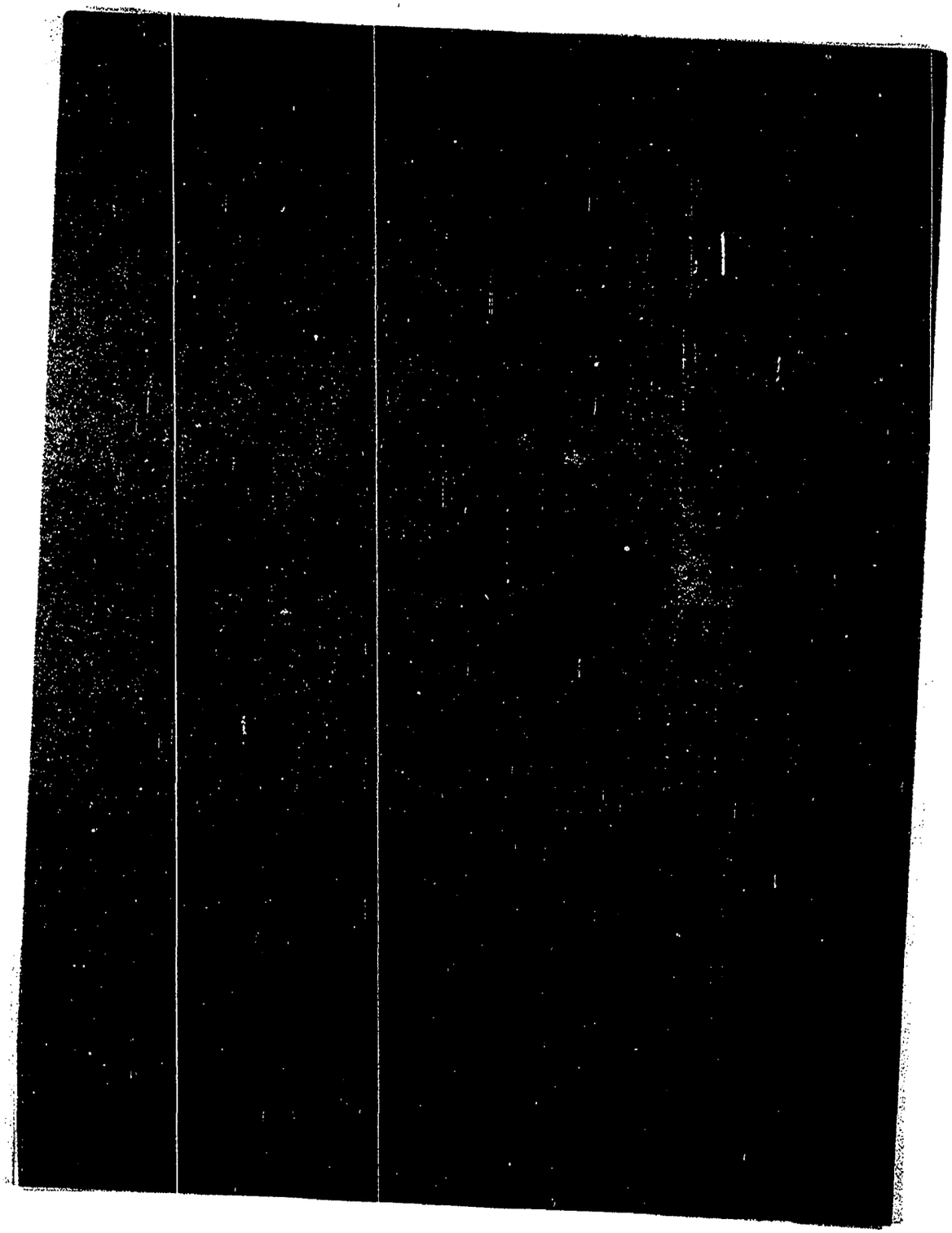

SERVICIO DE INFORMACION
DE DEFENSA
Dep. 1

140512-5

Confeccionado el 24.4.73

VARIOS

FOTO

Apellidos SOCCAL

Nombres Luis Mario

Fecha de Nacimiento

Lugar de Nacimiento

Est. Civil

Cred. Cívica Céd. Identidad

Otros Documentos

Ocupación

Padre

Madre

Domicilio Eduardo M.Castro. No.180. Ciudad Artigas

Otros datos

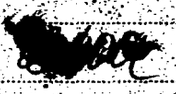

FICHA COMPLEMENTARIA

DOCUMENTO		140512 ANTECEDENTES
Fecha	Origen	
14.3.72.	Doc. 355.	En un procedimiento realizado por integrantes de las FF.AA. en el domicilio de la Sra. Clara [redacted] de [redacted] NANDEZ, se le incautó una libreta en la cual figura su nombre._(W).

MICROFILMADO 13 JUL 1984

Ficha confeccionada el día 10/7/1973

MINISTERIO DE DEFENSA NACIONAL
S. I. D.

140513-3

Dep. 1 E Sec. 1

Sub - S[illegible] N

Ficha Nro._____ Confec. _____

SOCCONE JIMENEZ (Apellidos) María (Nombres)

DOCUMENTOS: C/C. (Serie, Nro.) C/I. (Nro., Dpto)

OTROS DOC. (Pasaporte, Lib. Enrol., etc.)

NACIMIENTO: (Fecha, Lugar)

DOMICILIO: (Calle, Nro., Teléf., Ciudad o Localidad)

PROFESION U OCUPACION:

LUGAR: CARGO:

IDEOLOGIA POLITICA: CLASIFICACION:

DATOS COMPLEMENTARIOS: (Est. Civil, Cónyuge, Hijos)

(Otros familiares)

Fecha	Documentos	140513 ANTECEDENTES A REGISTRAR	Fs 2
25/6/73	D.1293	- Figura en una relación de sediciosos uruguayos que estuvieron en Cuba, no sabiéndose con certeza el propósito de sus estadías, pero se presume que está relacionado con cursos sobre guerrillas, inteligencia, comunicaciones clandestinas y técnicas de lucha urbana.-(C.C)	

MICROFILMADO 13 JUL. 1984

Fs 4

MINISTERIO DE DEFENSA NACIONAL 140514-1
S. I. D.

Dep. I Secc. I
Sub - Secc. G 4/73
Ficha Nro. ____ Confec. 11/1

SOCHACZEWSKI MAJEROWICZ(1) MEDISCH
Apellidos Nombres

DOCUMENTOS: C/C AAB 3999 (2) C/I 406.019 Mdeo.(3)
Serie Nro. Nro. Dptó.

OTROS DOC. ____
Pasaporte Lib. Enrol. etc.

NACIMIENTO 14.3.28 Luxemburgo (4) Ciudadana legal uruguaya(9)
Fecha

DOMICILIO: Mercedes 960/201 en 1983 (5)
Calle Nro. Teléf. Ciudad o Localidad

PROFESION U OCUPACION: director

LUGAR: 19o Vice-Pte. Director(6) CARGO: LEJART S.A.- Exportaciones e importaciones(7)

IDEOLOGIA POLITICA ____ CLASIFICACION dirigente

DATOS COMPLEMENTARIOS soltera(8)
Est. Civil Conyuge Hijos

Otros familiares

Fecha	Documentos	140514 ANTECEDENTES A REGISTRAR
1/13	4401	Firmante de la declaración de la Sala de Directores y Encargados de Dirección de Institutos y Liceos de Montevideo, ante el envío al Parlamento del Proyecto de Ley de Educ.Gral. del P.E.dirigiéndose a los legisladores y a la opinión pública para hacer saber su absoluta discrepancia con el espíritu de dicha iniciativa.(RR)
21.1.83	D.23878-SE	Aprobó una solicitud de Beca a nombre de SOCHACZEWSKI MAJEROWICZ, Medisch, no pudiéndose establecer si se trata de la misma persona que registra el antecedente anterior.- (Nota Nº107/83/DD.- (SM).-
.2.84	D.8400492/ 01/16/23	23.1.84-SE.PLA.CO.DI. por Nota Nº3205/84/D solicita aval para que la causante integre Misión al Exterior,(Japón), SE APRUEBA por Memo.(A) 106/84 del 26.1.84(2da.Parte). Ind.(1) a (8) (C)
3.3.84	8401496/ 1 PD	-3.3.84.-Arribó a nuestro país procedente de Franckfort amparada en el Decreto 90/76,la que quedó citada para concurrir el día 5 de los corrientes a la Dirección Nal.de Identificación Civil.Eval:A-1.(TT)Indica (9).-

Fecha	Documentos	SOCHACZEWSKI, Medi... ANTECEDENTES A REGISTRAR
		140514
13.3.84	8401546/1 PD	-7.3.84.- Luego de ser conducida ante la Dirección Nal. de Identificación Civil recuperó su libertad. Averig. (TT)

MICROFILMADO 13 JUL. 1984

SERVICIO DE INTELIGENCIA
División I
(Seguridad)

MINISTERIO DE DEFENSA NACIONAL
SERVICIO DE INFORMACION DE DEFENSA
M/F
140515-8

Sección «A» F.1
Act. Ant. Nac.
Ficha N.º [illegible]

Nombres y Apellidos: SOCHACZWOSKI, Raquel

Fecha de Nacimiento:

Lugar de Nacimiento:
(País - Ciudad o Localidad - etc)

Cred. Civ.: Serie ..... N.º ..... Ced. Identidad:

Otros documentos:
(Pasaporte - Libreta Enrolam. - etc.)

Foto

Domicilio: Montevideo Maciel 1488
(Ciudad o localidad) (Calle) (N.o) (Telef.)

Filiación
- Edad Aparente ..... Color del Cutis .....
- Color del Cabello ..... Estatura Aproximada .....
- Complexión ..... Aspecto Social .....
- Señas particulares .....

Ficha confeccionada en Montevideo el 1o. de octubre de 1962

[illegible]

140515

F3-2

ACTIVIDADES

(1) Laborales: Profesión Profesora Lugar de trabajo Liceo Bauzá

Cargo Antigüedad

Otras Actividades

(2) Políticas: Ideología Comunista Actuación

Antecedentes

Antecedentes familiares

(3) Sociales: Estado Civil Religión Figuración

Grado Instrucción Lugares que frecuenta

(4) Económicas: Situación Capital aprox. Vehículo marca y N.o

Otros datos

Datos Complementarios

Apreciación Personal Gral.

SOCHACZWOSKI **FICHA COMPLEMENTARIA** Raquel

Documento		140515 Antecedentes
Fecha	Origen	
17 May.62	Div.I.S.I.	- Tiene un negocio de zapatería. Profesora del Liceo Bauzá.

MICROFILMADO 13 JUL. 1984

JUNTA DE COMANDANTES EN JEFE 140516-6

S. I. D.

Dep. I V Secc. I

Sub Secc. [illegible]

Ficha Nº ____ Confec. 18.11.81

F51

SOCHOCA SALDIVIA — Juan Ramón
Apellidos — Nombres

DOCUMENTOS: C/C ____ Serie ____ Nº ____ C/I. 1.528.988 Nº ____ Dpto.

OTROS DOC. ____ Pasaporte ____ Lib. Enrol. ____ etc.

NACIMIENTO: 26 años (1981) — Uruguay
Fecha — Lugar

DOMICILIO: Haití 4482
Calle — Nº — Teléf. — Ciudad o Localidad

PROFESION U OCUPACION: empleado de Barraca "EL TREBOL"

LUGAR: ____ CARGO: ____

IDEOLOGIA POLITICA: ____ CLASIFICACION: ____

DATOS COMPLEMENTARIOS: soltero
Est. Civil — Cónyuge — Hijos

[illegible]
Otros familiares

Fecha	Documentos	140516 ANTECEDENTES A REGISTRAR	F.2
13.11.81 P.D. Nº 30	D.9507 317/81	-13.11.81:-En el día de ayer, fue detenido por personal de Radio Patrulla en las inmediaciones de la Casa de Gobierno junto a Carmelo Fransisco y Carlos GONZALEZ CASTRO. Los mismos estaban imputados de proferir insultos a altas Autoridades de Gobierno; personal de la D.I.I. procedió a inspeccionar el domicilio del causante arrojando resultados negativos. -Interrogado en actas niega terminamente haber manifestado los términos denunciados, no fue privado de su libertad. Eval.A-1 (DD)	

MICROFILMADO 13 JUL 1984

Imp. Nacional 74/78

SERVICIO DE INFORMACION
DE DEFENSA
Dep. 1

140512-4 Confeccionado el 10/8/73

VARIOS

FOTO

Apellidos SOTAS SOLARES

Nombres Jorge

Fecha de Nacimiento

Lugar de Nacimiento

Est. Civil

Ced. Cívica Ced. Identidad

Otros Documentos

Ocupación

Padre

Madre

Domicilio Ciudad

Otros datos

FICHA COMPLEMENTARIA

DOCUMENTO		ANTECEDENTES
Fecha	Origen	140517
19/3/72	Doc-12	Detenido junto a otros al efectuar una pegatina no autorizada del Frente Amplio.(X).
20/3/1972	Doc.2194	Indica lo mismo que el anterior .-(C.C)

MICROFILMADO 13 JUL

MINISTERIO DE DEFENSA NACIONAL

S. I. D.

140518-2

K.1

Dep. I Secc. I

Sub-Secc. G

Ficha Nº ..... Confec. 2-9-68

SOCIAS — Julio

Apellidos — Nombres

DOCUMENTOS: C|C ..... Serie ..... Nº ..... C|I ..... Nº ..... Dpto.

OTROS DOC.: ..... Pasaporte ..... Lib. Enrol. ..... etc.

NACIMIENTO: ..... Fecha ..... Lugar

DOMICILIO: ..... Calle ..... Nº ..... Telef. ..... Ciudad o Localidad

PROFESION U OCUPACION: Obrero de la Lana.

LUGAR: ..... **CARGO** .....

IDEOLOGIA POLITICA ..... **CLASIFICACION** .....

DATOS COMPLEMENTARIOS ..... Est. Civil ..... Conyuge ..... Hijos

..... otros familiares

FECHA	DOCUMENTOS	140518 ANTECEDENTES A REGISTRAR	F.2
6/8/56	Justicia	Electo Primer suplente en la Comsión Fiscal de la Federación de Obreros en Lanas (F.O.L), filial de la UGT.-	

MICROFILMADO 13 JUL. 1984

C/G B1

JUNTA DE COMANDANTES EN JEFE

140519-0

Dep. I Secc. I

Sub Secc. A/M

Ficha Nº ..... Confec. [illegible]

S. I. D.

SOCIAS ..... Luis A. .....

Apellidos Nombres

DOCUMENTOS: C/C. ..... C/I. .....

Serie Nº Nº Dpto.

OTROS DOC. .....

Pasaporte Lib. Enrol. etc.

NACIMIENTO: .....

Fecha Lugar

DOMICILIO: .....

Calle Nº Teléf. Ciudad o Localidad

PROFESION U OCUPACION: .....

LUGAR: ..... CARGO: .....

IDEOLOGIA POLITICA: ..... CLASIFICACION: .....

DATOS COMPLEMENTARIOS .....

Est. Civil Cónyuge Hijos

.....

Otros familiares

Fecha	Documentos	140519 ANTECEDENTES A REGISTRAR	R2
3.3.83.	21903/82	Fue designado suplente del Comité Provisorio del Movimiento Nacional de Rocha y Por la Patria" de la ciudad de Fray Bentos en una reunión política que se llevó a cabo el 31/7/82, en la Fonoplatea de CX 151 "Radio Rincón" deFray Bentos, en la misma se adoptaron entre otras las siguientes resoluciones: Constituir el Comité de Damas de la Agrupación y el Comité de la Juventud. Encomendar al Comité Provisorio para que de común acuerdo con los Comités de las distintas Seccionales del Departamento confeccionen la lista de Convencionales de la Agrupación 58 del Partido Nacional para las próximas elecciones internas deNOV/82.-Eval.A-1.-(FS)	

MICROFILMADO 13 JUL. 1984

JUNTA DE COMANDANTES EN JEFE

S. I. D. 140520-8

V. FJ1

Dep. I Secc. I

Sub Secc. A/N

Ficha Nº ___ Confec 24.11.81

SOCIAS LOPEZ (Apellidos) Tomás (Nombres)

DOCUMENTOS: C/C ..... (Serie / Nº) C/I. ..... (Nº / Dpto.)

OTROS DOC. ..... (Pasaporte / Lib. Enrol. / etc.)

NACIMIENTO: ..... (Fecha / Lugar)

DOMICILIO: ..... (Calle / Nº / Teléf. / Ciudad o Localidad)

PROFESION U OCUPACION: Licenciado

LUGAR: ..... CARGO: .....

IDEOLOGIA POLITICA: ..... CLASIFICACION: .....

DATOS COMPLEMENTARIOS: ..... (Cónyuge / Est. Civil / Hijos)

..... (Otros familiares)

Fecha	Documentos	140520 ANTECEDENTES A REGISTRAR	F-2
9.11.81	Doc.9639	"El Día"19/11/81/-En su calidad de Presidente de la Asocia- ción Latinoamericana de Industriales y Cámara de la Alimen- ción (ALICA)presidirá las reuniones que se realizarán en el Hotel Victoria Plaza de nuestra ciudad los días 19 y 20 de l los corrientes.El temario a tratarse incluye gestiones rela tivas a la situación de la industria alimentaria en América Latina, a los avances de los proyectos de integración suscri tos en el marco de ALICA.También se coordinarán aspectos re feridos a las reuniones a realizarse en Ecuador en 1982.-(**Es de destacar que el causante es de Venezuela.-(AD)**	

MICROFILMADO 13 JUL. 1984

Imp. Nacional

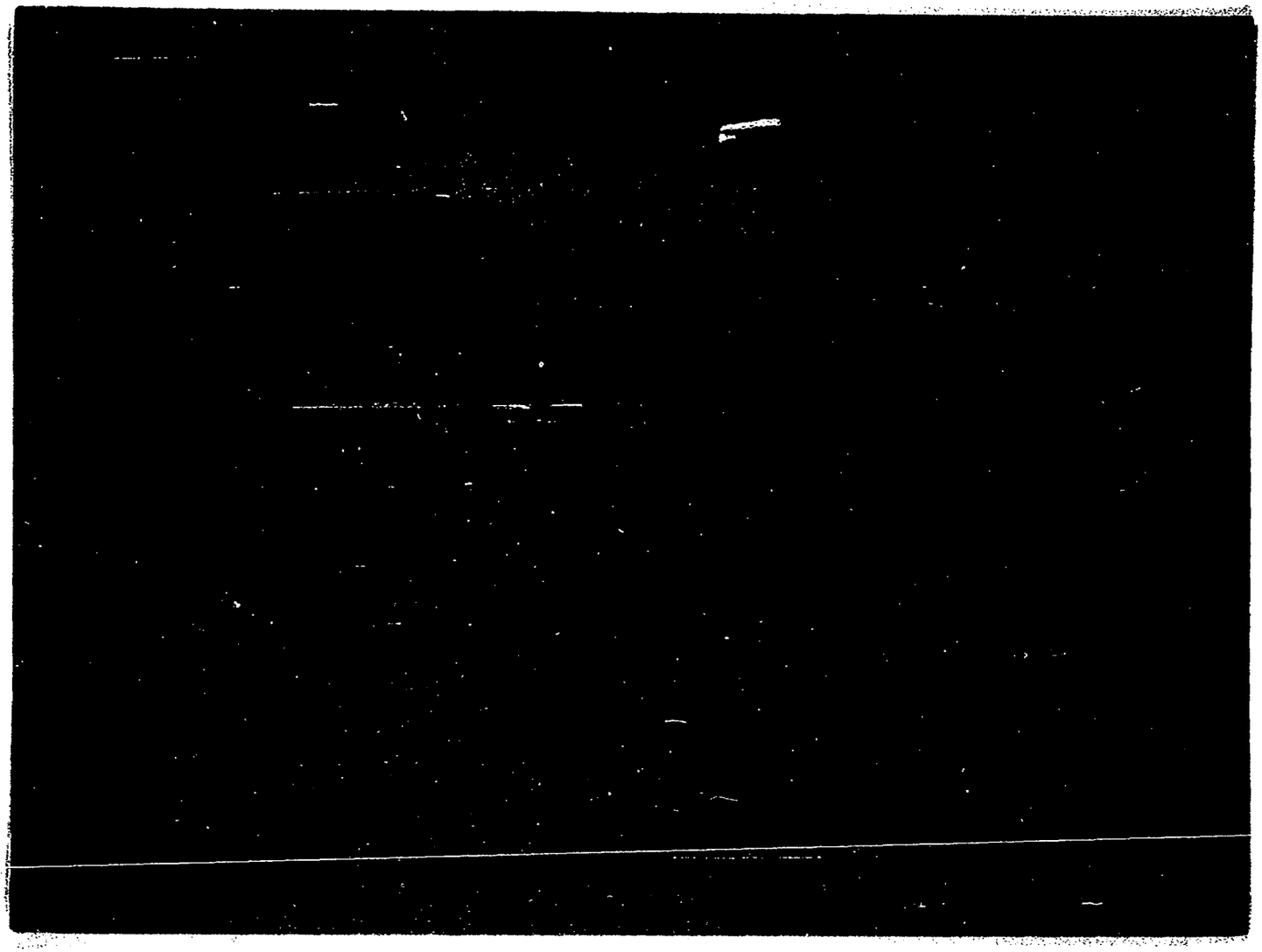

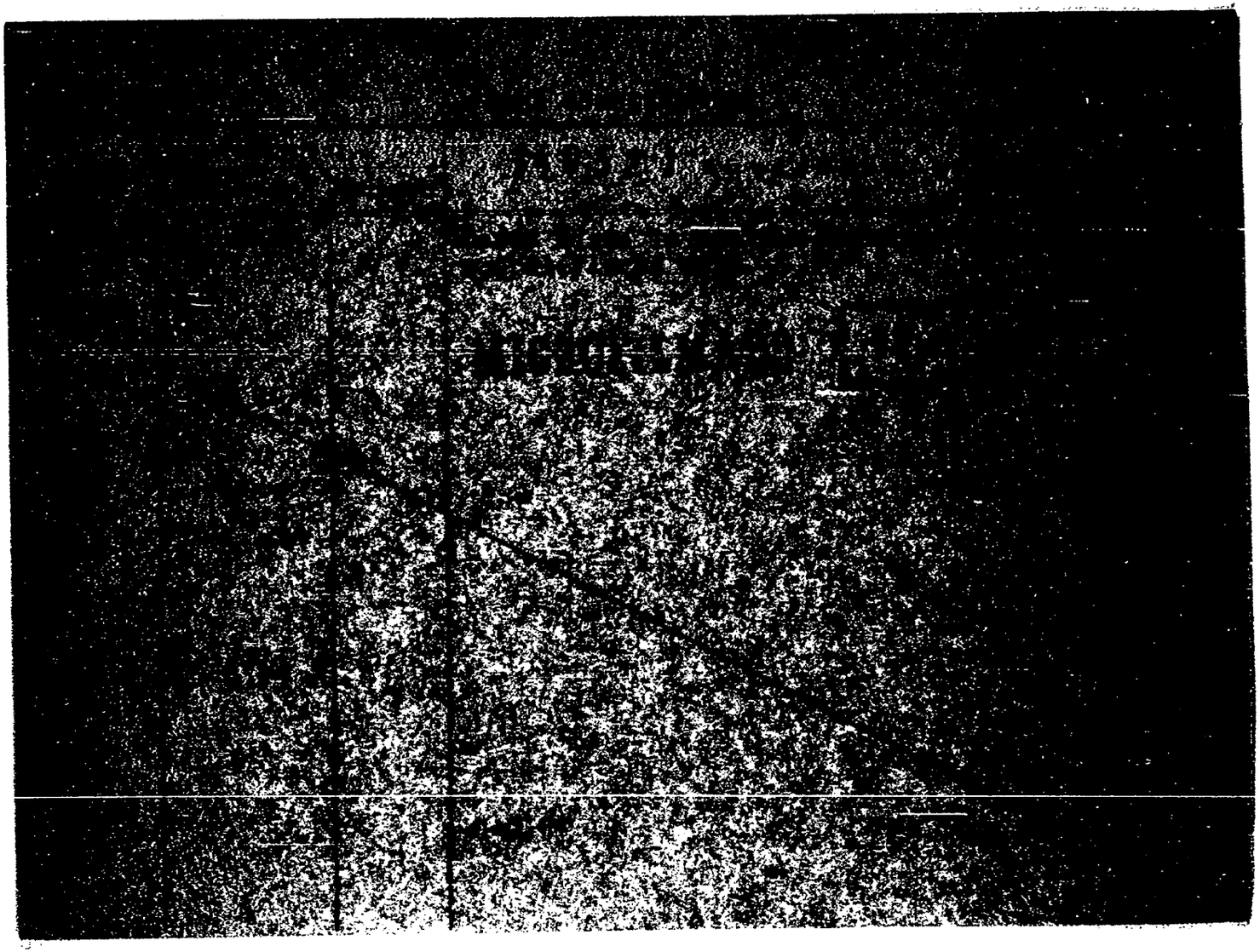

VARIOS

10.08.82

B1

JUNTA DE COMANDANTES EN JEFE
S. I. D.

140522-4

Dep. I Secc. I

Sub. Secc. A/N

Ficha N.º ..... Confec. .....

SOCOLETZKI SECEMSKY — Apellidos

Helena — Nombres

DOCUMENTOS: C/C ..... Serie ..... N.º ..... C/I. ..... N.º ..... Dpto. .....

OTROS DOC. ..... Pasaporte ..... Lib. Enrol. ..... etc. .....

NACIMIENTO: ..... Fecha ..... Lugar .....

DOMICILIO: ..... Calle ..... N.º ..... Teléf. ..... Ciudad o Localidad .....

PROFESION U OCUPACION: .....

LUGAR: ..... CARGO: .....

IDEOLOGIA POLITICA: ..... CLASIFICACION: .....

DATOS COMPLEMENTARIOS: ..... Est.Civil ..... Cónyuge ..... Hijos .....

Otros familiares

Fecha	Documentos	140522 ANTECEDENTES A REGISTRAR	F.2
07.07.82	16661/08	El Ministerio de Relaciones Exteriores autoriza al Consulado Uruguayo en Israel, a expedir o renovar Pasaporte a nombre del causante. Eval.: A-1 Indica ( )( )(GM)(LA)	

MICROFILMADO 13 JUL. 1984

2/Marzo/72 B.1

MINISTERIO DE DEFENSA NACIONAL
S. I. D.

140523-2

Dep. I PE Secc. I
S. Secc.
Ficha N.o ..... Confec. .....

SOCOLINE GIUDICE ..... Pedro Pascual.
Apellidos Nombres

DOCUMENTOS: C/C BJA 13.049 C/I 746.954
Serie N.o N.o Dpto.

OTROS DOC. .....
Pasaporte Lib. Enrol. etc.

NACIMIENTO .....
Fecha Lugar

DOMICILIO: Cagancha 2190 .....
Calle N.o Teléf. Ciudad o Localidad

PROFESION U OCUPACION: Empleado

LUGAR: Telecomunicaciones CARGO: .....

IDEOLOGIA POLITICA ..... CLASIFICACION .....

DATOS COMPLEMENTARIOS .....
Est. Civil [redacted] Conyuge Hijos

.....
Otros familiares

Fecha	Documentos	140523 ANTECEDENTES A REGISTRAR F.2
25/1/72	D.180.	Asistiria conjuntamente con dos compañeros de trabajo a reuniones con fines deconocidos que se realizan en la finca sita en Hernani 1455,incluso se celebraron reuniones en su propio domicilio.(BB).

MICROFILMADO 13 JUL. 1984

SERVICIO DE INFORMACION
DE DEFENSA
Dep. 1

140524-0

Confeccionado el 3.5.72

VARIOS

FOTO

Apellidos SOCOLIUC

Nombres

Fecha de Nacimiento

Lugar de Nacimiento

Est. Civil

Cred. Cívica Céd. Identidad

Otros Documentos

Ocupación

Padre

Madre

Domicilio Ciudad

Otros datos

[redacted]

CHILESA Hnos. Ltda. - [illegible]

FICHA COMPLEMENTARIA

DOCUMENTO		ANTECEDENTES
Fecha	Origen	140524
3/72	Doc. 485	Se estima pe sea empleado de la Direc. Nal. de T.T. comunicaciones, conjuntamente con dos personas de apellido Casal y Pereda mantienen conversaciones telefónicas con JUAN JOSE FERRER PONS, Presidente del Cte. de Base del F.A. de Malvin .-(E)

MICROFILMADO 19 JUL. 1994

B.1

MINISTERIO DE DEFENSA NACIONAL 140525-7

S. I. D.

Dep. I 30.7.74 Secc. I

Sub - Secc. G

Ficha Nro.____ Confec.____

SOCOLIUC JIUDICE — Apellidos

Pedro Pascual — Nombres

DOCUMENTOS: C/C. BJB 13.049 — Serie / Nro.

C/I. 746.954 — Nro. / Dpto.

OTROS DOC. ____ — Pasaporte / Lib. Enrol. / etc.

NACIMIENTO: 6.11.34 — Fecha

Dpto. Montevideo — Lugar

DOMICILIO: Gegencho 2190 — Calle / Nro.

Teléf.

Dpto. MONTEVIDEO — Ciudad o Localidad

PROFESION U OCUPACION: ____

LUGAR: ____ CARGO: ____

IDEOLOGIA POLITICA: COMUNISTA CLASIFICACION: ACTIVISTA

DATOS COMPLEMENTARIOS: ____

Est. Civil / Conyuge / Hijos

Hijo de Pedro y Carmela (1) [illegible]

Otros familiares

Fecha	Documentos	140525 ANTECEDENTES A REGISTRAR F.2
18.6.74	D.1518	Integrante activista del Sindicato Nacional de Telecomunicaciones, el mismo responde a la corriente política del Partido Comunista.- Evaluación A-1.-(I).-
11.6.74	D. 1444 (Ev. B-2)	- Dirigente de la Asociación de funcionarios de Telecomunicaciones.- (OO)
1.7.74	D.1570 (Ev. A-1)	- Figura en una lista de militantes que responden a orientación comunista del Sindicato Nacional de funcionarios de Telecomunicaciones.- (OO) Indica: (1)

MICROFILMADO 13 JUL. 1984

E-1

SERVICIO DE INFORMACION DE DEFENSA
División I

MINISTERIO DE DEFENSA NACIONAL
SERVICIO DE INFORMACION DE DEFENSA
M/F
T. P. 1405265

.....Sección
Act. Ant. Nac.
Ficha Nº [redacted]

Nombres y Apellidos: SCCCLOVSKY SHERKAR SLOVODINSKY, M.

Fecha de Nacimiento: 2.IX.918

Lugar de Nacimiento: Uruguay
(País - Ciudad o Localidad - etc.)

Ced. Civ.: Serie ..... Nº ..... Ced. Identidad: .....

Otros documentos: .....
(Pasaporte - Libreta Enrolam. - etc.)

FOTO

Domicilio: .....
(Ciudad o Localidad) (Calle) Nº Telef.

Filiación
- Edad Aparente ..... Color del Cutis .....
- Color del Cabello ..... Estatura Aproximada .....
- Complexión ..... Aspecto Social .....
- Señas particulares .....

Ficha confeccionada en Montevideo, el [redacted] 30 de marzo de 1966

140526

F3.2

ACTIVIDADES

(1) **Laborales:** Profesión ..... Lugar de trabajo .....

Cargo ..... Antigüedad .....

Otras Actividades .....

.....

(2) **Políticas:** Ideología ..... Actuación .....

Antecedentes .....

Antecedentes familiares .....

(3) **Sociales:** Estado Civil ..... Religión ..... Figuración .....

Grado Instrucción ..... Lugares que frecuenta .....

(4) **Económicas:** Situación ..... Capital aprox. ..... Vehículo .....
marca y Nº

Otros datos .....

Datos Complementarios .....

Apreciación Personal Gral. .....

.....

.....

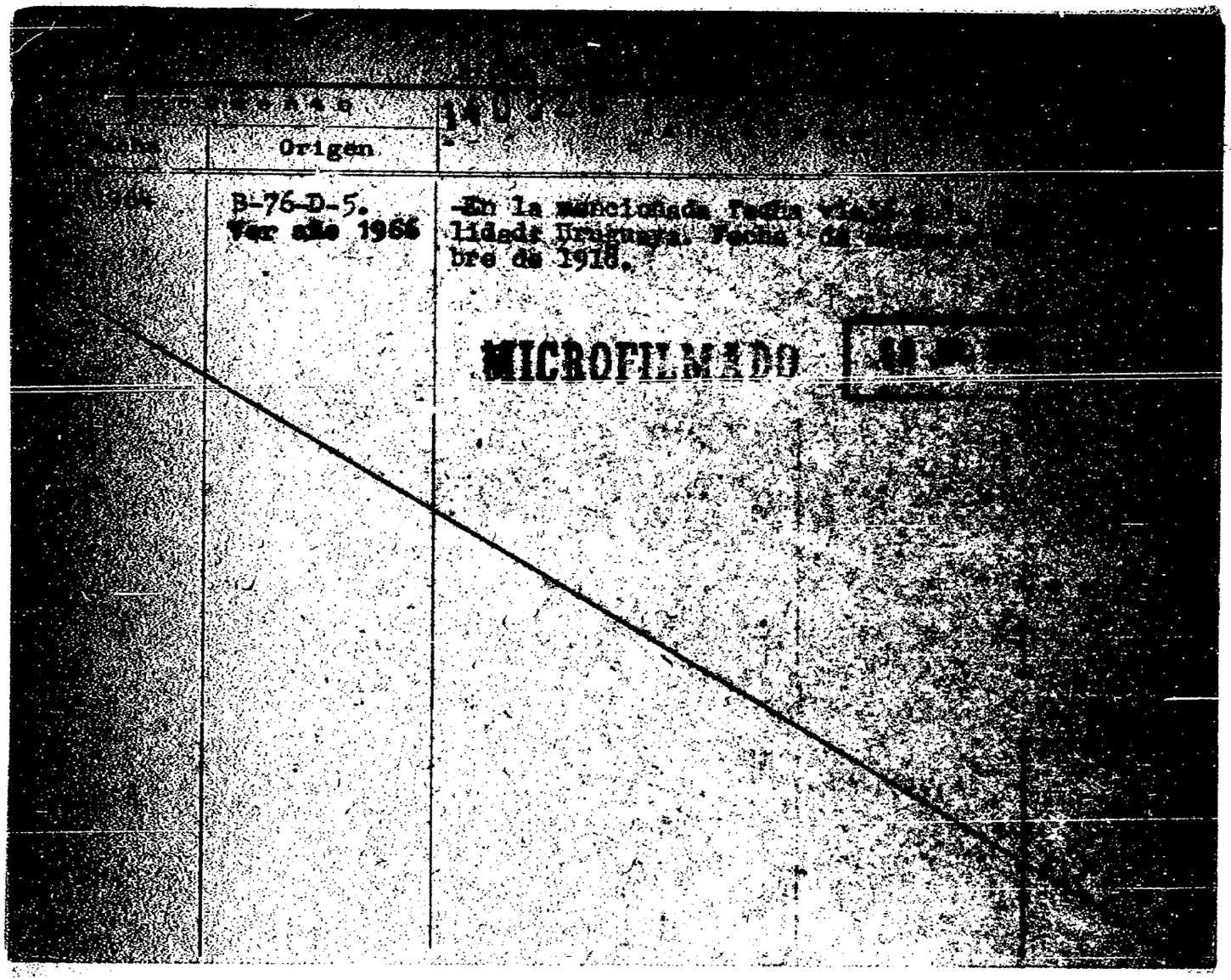

[illegible]		[illegible]
[illegible]	Origen	
[illegible]	B-76-D-5. Ver año 1966	-En la mencionada fecha [illegible] lidad: Uruguaya. Fecha de [illegible] bre de 1918.

MICROFILMADO [illegible]

SERVICIO DE INTELIGENCIA
División I
(Seguridad)

MINISTERIO DE DEFENSA NACIONAL
SERVICIO DE INFORMACIÓN DE DEFENSA
M / F
7 - 140527-3

B-1
Sección
Act. Ant. Nac.
Ficha N.º ~~1042~~

Nombres y Apellidos: SOCOROV
Carlos

Foto

Fecha de Nacimiento:

Lugar de Nacimiento:
(País - Ciudad o Localidad - etc.)

Cred. Civ.: Serie ..... N.º ..... Ced. Identidad: .....

Otros documentos:
(Pasaporte - Libreta Enrolam. - etc.)

Domicilio:
(Ciudad o Localidad) (Calle) (N.º) (Telef.)

Filiación
- Edad Aparente ..... Color del Cutis .....
- Color del Cabello ..... Estatura Aproximada .....
- Complexión ..... Aspecto Social .....
- Señas particulares .....

Ficha confeccionada en Montevideo el 10 de enero de 1966.-

140527

F.2

ACTIVIDADES

(1) Laborales: Profesión ..... Lúgar de trabajo .....

Cargo ..... Antigüedad .....

Otras Actividades .....

(2) Políticas: Ideología SOCIALISTA ..... Actuación .....

Antecedentes .....

Antecedentes familiares .....

(3) Sociales: Estado Civil ..... Religión ..... Figuración .....

Grado Instrucción ..... Lugares que frecuenta .....

(4) Económicas: Situación ..... Capital aprox. ..... Vehículo ..... marca y N.o

Otros datos .....

Datos Complementarios .....

Apreciación Personal Gral. .....

SOCOROV: FICHA COMPLEMENTARIA Carlos.-

Documento		140527 Antecedentes — E.3
Fecha	Origen	
9-XI-65.-	42/6.-	-Sindicado como elemento Socialista y afiliado a este Partido en la localidad de Young.- Eval.A-2 (MM).-

MICROFILMADO 13 JUL. 1964

15.1

A/N

JUNTA DE COMANDANTES EN JEFE
S. I. D.

140528-1

10.05.82 DEP. I SECC. I

SUB SECC. A/N

FICHA Nº ..... CONFEC. .....

SOCORRO RAMOS — Apellidos

Juan — Nombres

DOCUMENTOS: C/C ..... (Nº / Dpto.) C/I. ..... (Serie / Nº)

OTROS DOC. ..... (Pasaporte / Ll. Enrol / etc.)

NACIMIENTO: ..... (Fecha / Lugar)

DOMICILIO: ..... (Calle / Nº / Teléf. / Ciudad o Localidad)

PROFESION U OCUPACION: .....

LUGAR: ..... CARGO: .....

IDEOLOGIA POLITICA: ..... CLASIFICACION: .....

DATOS COMPLEMENTARIOS: ..... (Est. Civil / Cónyuge / Hijos)

..... (Otros familiares)

EXCELSO

FECHA	DOCUMENTOS	ANTECEDENTES A REGISTRAR
06.05.82	D.14.543/82	140528 -Mencionado página/s 45 del libro "TESTIMONIO DE UNA NACION AGREDIDA". -EVALUACION : A-1.-(GM) (LA).-

Fs. 2

MICROFILMADO 13 JUL. 1984

Imp. Nacional 1933/79

MINISTERIO DE DEFENSA NACIONAL — 140529-9 — Dep. I — Secc. I — 5.1

S. I. D. — Sub-Secc. C

Ficha Nº ..... Confec. .....

SOCORRO ANDRADA (1) — LAURO Román (2)

Apellidos — Nombres

DOCUMENTOS: C|C BCB 5623 (3) C|I 584.245 (4)

Serie Nº — Nº Dpto.

OTROS DOC.: .....

Pasaporte — Lib. Enrol. — etc.

NACIMIENTO: 08/11/924 (5) — Montevideo (6)

Fecha — Lugar

DOMICILIO: PEDRO RICALDONI 3721 — 58-79-53

Calle — Nº — Telef. — Ciudad o Localidad

PROFESION U OCUPACION: Jubilado (7).

LUGAR: CAMARA DIPUTADO — **CARGO** DIPUTADO

IDEOLOGIA POLITICA COLORADO — **CLASIFICACION** CONVENCIONAL (10)

DATOS COMPLEMENTARIOS Pacheco-Carrere Sapriza/Nov/982 (9)
Casado (8)

Est. Civil — [redacted] Conyuge — Hijos

otros familiares

FECHA	DOCUMENTOS	140529 ANTECEDENTES A REGISTRAR	52
16/2/72.		Electo Diputado por Montevideo periodo 71/76. Reeleccionista.- (II)	
26.8.82	18112	Figura en el 9 lugar de la lista ABF del Partido COLORADO Agrupación AL FUTURO CON PACHECO Dpto. de MONTEVIDEO como candidato para integrar los Deliberantes Departamentales y Convenciones Nacionales en las Elecciones internas de los PP.PP. del 28 de Noviembre de 1982. (MB)(RS) INDICA (1) AL (8).- Por Oficio Nº. 649/82 el S.I.D. comunica a la Corte Electoral, que de acuerdo a las disposiciones vigentes, no existen objeciones para que el causante integre la lista de referencia. (MB)(RS)	
29.9.82	20139	-Encontrándose comprendido en el Acto Institucional Nro.4 Art. 3ro., con fecha 24.7.81, la Comisión Interpretativa lo declara excluído de Oficio de la proscripción política establecida en el referido Acto. Eval: A-1 (M).-	
10/1/83	23691/062	Electo 9 titular del Organo Deliberante Nacional del Partido Colorado por el Departamento de Montevideo Hoja de Votación A.B.F de acuerdo al resultado de las Elecciones Internas de los Partidos Políticos habilitados, efectuadas el 28-XI-82. — Eval. A-1 (BB). Indica 9 y 10.	

Fecha	Documentos	140329 ANTECEDENTES A REGISTRAR	FE-3
8.5.84	8403015/6	21.5.84: En la fecha se establece que materializó la desvinculación del sector Unión Colorada y Batllista, adhiriéndose al sector Colorado "Doctrina y Acción" liderado por Justino CARRERE SAPRIZA.-Eval.A-1.-(FE)	

MICROFILMADO

140530-7

F.1

SERVICIO DE INFORMACION DE DEFENSA

Dep. 1

V A R I O S

Confeccionado el 4/10/77

F O T O

Apellidos SODANO

Nombres Gloria

Fecha de Nacimiento

Lugar de Nacimiento

Est. Civil

Cred. Cívica ..... Céd. Identidad .....

Otros Documentos

Ocupación Funcionaria del Ministerio T.y S.S.

Padre

Madre

Domicilio ..... Ciudad .....

Otros datos:

chiesa hnos. - 4 000 - 5/77

FICHA COMPLEMENTARIA

DOCUMENTO		140530 ANTECEDENTES F.2
Fecha	Origen	
4/6/75	D. 1024	-Figura en una lista de funcionarios del Ministerio de Trabajo y Seguridad Social, de tendencia izquierdista, pero que no se manifiestan ni actúan como tal.- Eval. B-2 (U).-

MICROFILMADO 18 JUL. 1984

SERVICIO DE INFORMACION
DE DEFENSA

Dep. 1

140531-5

Confeccionado el .....

VARIOS

Apellidos SODENA

Nombres Aurora

FOTO

Fecha de Nacimiento .....

Lugar de Nacimiento .....

Est. Civil .....

Cred. Cívica ..... Céd. Identidad .....

Otros Documentos .....

Ocupación .....

Padre .....

Madre .....

Domicilio ..... Ciudad .....

Otros datos .....

FICHA COMPLEMENTARIA

DOCUMENTO		140531 ANTECEDENTES
Fecha	Origen	
24/IV/71	Marcha	Figura en una lista de adherentes al Frente [illegible] de la Escuela Nnal. de Bellas Artes.-

MICROFILMADO 19 JUL

SERVICIO DE INFORMACION
DE DEFENSA
Dep. I

140532-3

B.1
..... Sección
Act. Ant. Nac.
Ficha Nº .....

Nombres y Apellidos: SODERGUIT MACHADO VIVAS
Dempsey.-

Fecha de Nacimiento: .....

Lugar de Nacimiento: .....
(País - Ciudad o Localidad - etc.)

Cred. Cív.: Serie ..... Nº ..... Ced. Identidad: .....

Otros documentos: .....
(Pasaporte — Libreta Enrolam. — etc.)

FOTO

Domicilio: (1) R O C H A .- Rincón casi frente al Juzgado Letrado.- (2)
(Ciudad o Localidad) (Calle) Nº Teléf.

Filiación

Edad aparente ..... Color del Cutis .....

Color del Cabello ..... Estatura Aproximada .....

Complexión ..... Aspecto Social .....

Señas particulares .....

.....

Ficha confeccionada en Montevideo, el 27 de junio de 1969.-

Form. 1

13.2

140532

ACTIVIDADES

(1) **Laborales:** Profesión ..... Lugar de trabajo .....

Cargo ..... Antigüedad .....

Otras Actividades .....

(2) **Políticas:** Ideología ..... Actuación .....

Antecedentes: (2) MILITANTE ACTIVO PC Y FIDEL -ROCHA-

Antecedentes familiares .....

(3) **Sociales:** Estado Civil ..... Religión ..... Figuración .....

Grado Instrucción ..... Lugares que frecuenta .....

(4) **Económicas:** Situación ..... Capital aprox. ..... Vehículo .....
marca y Nº

Otros datos .....

Datos Complementarios .....

Apreciación Personal Gral. .....

SODERGUIT VIVAS

FICHA COMPLEMENTARIA

Dempsey.●

Documento		140532 ANTECEDENTES
Fecha	Origen	
7-VI-1966.-	B.45 - D.7.-	Indica ① ② .-
15/V/1968	B.45/D.6.-	-Indica ③
19/1/76	0049	-Aproximadamente a mediados del mes de diciembre ppdo.,diversas Instituciones Públicas de C.Rocha efectuaron una denuncia ante las autoridades Policiales.Dicha denuncia se radicaba en que las drizas de las astas correspondientes al Pabellón Nacional de cada Instituto, habían sido cortadas y extraídas. Indagaciones posteriores efectuadas por el Bn.I.12 permitieron la detención de varias personas menores cuyas edades se oscilaban entre los 16 y 18 años. Según resultado parcial de los interrogatorios, el mayor grado de responsabilidad en los hechos, le corresponde al mencionado SODERGUIT MACHADO , Dempsey y a otro elemento,RAMIREZ SANCHEZ,Augusto José; ambos integrantes del Ex-Movimiento "26 de Marzo".-Eval.A-1 (D) -Indica ④.-

MICROFILMADO 13 JUL 1984

SERVICIO DE INFORMACION DE DEFENSA

140533

Apellidos [illegible]

Nombres [illegible]

Fecha de Nacimiento

Lugar de Nacimiento

Est. Civil

Cred. Cívica

Otros Documentos

Ocupación

Ciudad

[illegible]

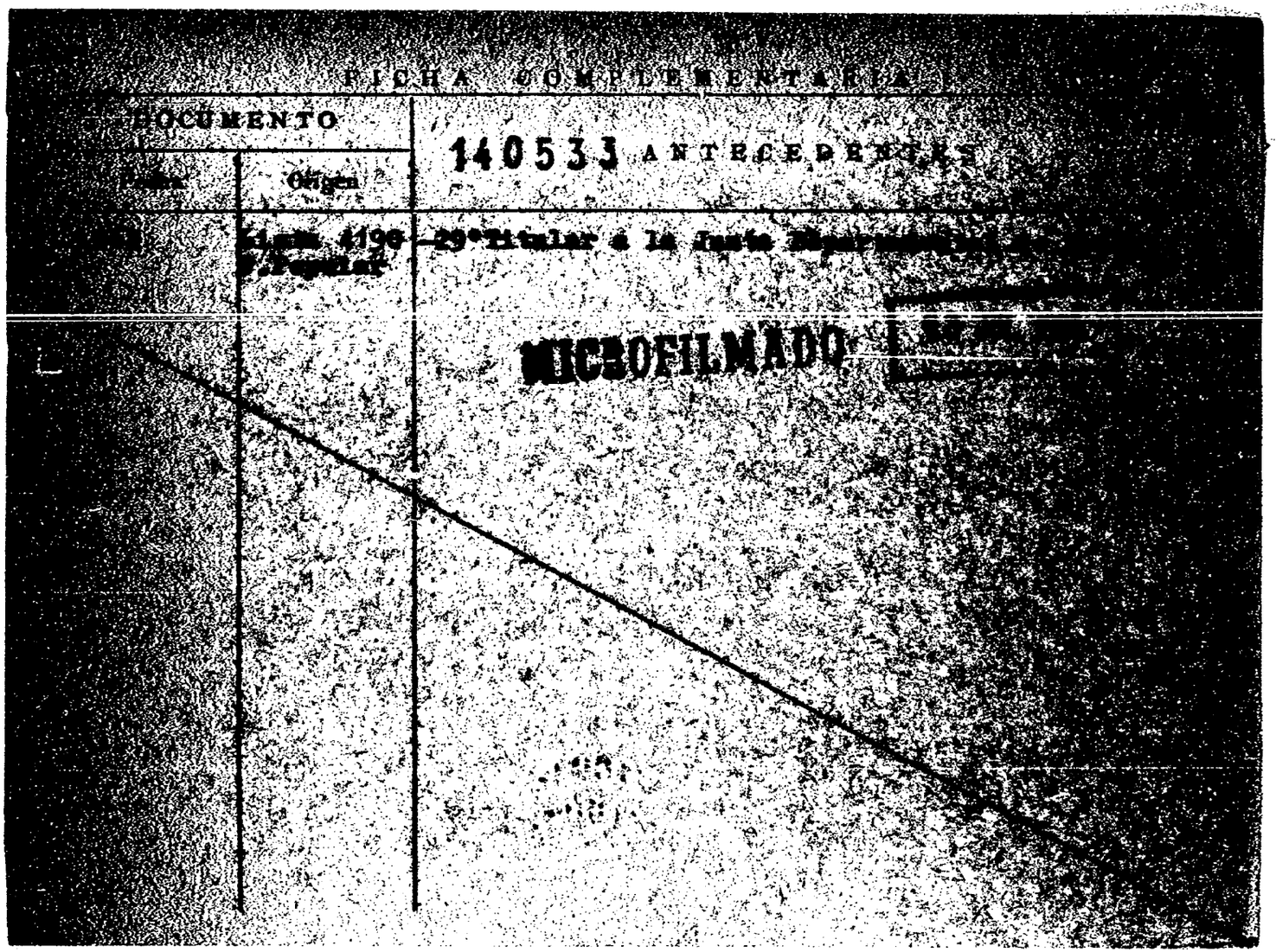
FICHA COMPLEMENTARIA
DOCUMENTO
Origen
140533 ANTECEDENTES
MICROFILMADO

JUNTA DE COMANDANTES EN JEFE
S. I. D.

140534-9

Dep. VARIOS Sec. 1
Sub Secc. XXXX
Ficha Nº ..... Condec. .....

F5-1

SODERGUIT LARROSA — Apellidos
Héctor Daniel — Nombres

DOCUMENTOS: C/C ..... (Serie / Nº) **C/I.** 1.107.069 (Nº / Dpto.)

OTROS DOC. ..... (Pasaporte / Lib. Enrol. / etc.)

NACIMIENTO: 27 años de edad (1980) (Fecha / Lugar)

DOMICILIO: Patagonia No. 4182 (Calle / Nº / Teléf.) Montevideo (Ciudad o Localidad)

PROFESION U OCUPACION: .....

LUGAR: ..... **CARGO:** .....

IDEOLOGIA POLITICA: ..... **CLASIFICACION:** .....

DATOS COMPLEMENTARIOS: .....
(Est. Civil / Cónyuge / Hijos)

.....
Otros familiares
[redacted]

Fecha	Documentos	140534 ANTECEDENTES A REGISTRAR	fs1
08/9/80 PD.-D.N.I.	1957 .I.	06/9/980 - Fue identificado entre los asistentes a una reunión que se estaba realizando en la calle Laureles No.998, quienes indagados por su presencia en ese lugar, todos fueron contestes en expresar que tienen amistad, habiéndose reunido para hacer unas corvinas para la cena; y que no tienen ningún tipo de actividad política y que se trataba solamente de algo de tipo familiar. En el domicilio del causante se entrevistó a sus padres, los que manifestaron que tenían conocimiento de la cena en cuestión, agregando que el mismo, como su esposa, profesan ideas izquierdistas, lo que ha motivado que mantengan altercados casi a diario, lo que le ha provocado graves problemas matrimoniales. Se ha podido establecer además que el causante viajó a México en el mes de Febrero de 1979, a fin de llevar a cabo estudios de Veterinaria, regresando al país el 6 de Agosto ppdo. Por otra parte, registra antecedentes en la D.N.I.I., habiendo sido investigado en una oportunidad como sospechoso de haber realizado un atentado contra una Profesora de probados ideales democráticos.- (CC)	
08.09.80 P.D.N°.251/80/DII	D.1958	**08.09.80 - Detenido e interrogado sobre sus actividades en Méjico, expresa que se había ido aquel país por razones económicas y luego de fallarle la obtención de visa y empleo en Venezuela, lugar donde originalmente había decidido via-**	

///..

FECHA	DOCUMENTOS	ANTECEDENTES A REGISTRAR 140334
	...///	SODERGUIT LARROSA HECTOR DANIEL F13 jar.En Julio pasado recibe una misiva de su esposa, en la cual le hace saber su decisión de divorciarse, regresa, entrando a trabajar en el taller de motos de Daniel TALDELLO GUARICE, amigo personal.-(NN)

MICROFILMADO 13 JUL. 1984

SERVICIO DE INTELIGENCIA
División I
(Seguridad)

MINISTERIO DE DEFENSA NACIONAL
SERVICIO DE INFORMACION DE DEFENSA
M/F
140535-6

Sección E.1
Act. Ant. Nac.
Ficha N.º

Nombres y Apellidos: SODERGUIT Luis Alberto

Foto

Fecha de Nacimiento:

Lugar de Nacimiento:
(País - Ciudad o Localidad - etc.)

Cred. Civ.: Serie ..... N.º ..... Ced. Identidad: .....

Otros documentos:
(Pasaporte - Libreta Enrolam. - etc.)

Domicilio: ① Castillos (Depto. de Rocha)
(Ciudad o Localidad) (Calle) (N.º) (Telef.)

Filiación
- Edad Aparente ..... Color del Cutis .....
- Color del Cabello ..... Estatura Aproximada .....
- Complexión ..... Aspecto Social .....
- Señas particulares .....

Ficha confeccionada en Montevideo el 23 de noviembre de 1964.-

FS-2.

140535

ACTIVIDADES

(1) Laborales: Profesión Albañil Lugar de trabajo

Cargo Antigüedad

Otras Actividades

(2) Políticas: Ideología Actuación

Antecedentes ② Militante activo PM y F.J.de L. Castillos -Rocha.-

Antecedentes familiares

(3) Sociales: Estado Civil Religión Figuración

Grado Instrucción Lugares que frecuenta

(4) Económicas: Situación Capital aprox. Vehiculo
marca y N.o

Otros datos

Datos Complementarios

Apreciación Personal Gral.

SODERGUIT — FICHA COMPLEMENTARIA — Luis Alberto

Documento		140535 Antecedentes	f5.3
Fecha	Origen		
5-XI-964	B-45-D-11	-Integrante del F.I.DEL.-	
7-VI-1966.	B.45- D.7.	Indica ① ② .-	

MICROFILMADO

13 JUL. 1966

SERVICIO DE INFORMACION DE DEFENSA

Dep. 1

V A R I O S

140536-4

B-1

Confeccionado el 11.5.77

Apellidos SODERGUIT COPEIO

Nombres Rafael

Fecha de Nacimiento

Lugar de Nacimiento

Est. Civil

Cred. Cívica ..... Céd. Identidad

Otros Documentos

Ocupación Funcionario del Hospital de Clínicas

FOTO

Padre

Madre

Domicilio ..... Ciudad

Otros datos:

chiesa hnos. - 4 000 - 5/77

FICHA COMPLEMENTARIA

DOCUMENTO		140536 ANTECEDENTES F.2
Fecha	Origen	
18.12.76	DOC. 1575	Figura en una relación de funcionarios del Hospital de Clínicas, dado de baja por no haber firmado la Declaración Jurada de Fe Democrática.-(O)-.Eval.A-2.-

MICROFILMADO 13 JUL. 1994

MINISTERIO DE DEFENSA NACIONAL
S. I. D.

140537_2

19 OCT. 19[illegible]

Dep. I F3-1 Secc. I
Sub - Secc. G
Ficha Nro._____ Confec._____

SOERCO
Apellidos

Nombres

DOCUMENTOS: C/C._____ C/I._____
Serie Nro. Nro. Dpto.

OTROS DOC. _____
Pasaporte Lib. Enrol. etc.

NACIMIENTO: _____
Fecha Lugar

DOMICILIO: _____
Calle Nro. Telél. Ciudad o Localidad

PROFESION U OCUPACION: _____

LUGAR: _____ CARGO: _____

IDEOLOGIA POLITICA: _____ CLASIFICACION: _____

DATOS COMPLEMENTARIOS: _____
Est. Civil Conyuge Hijos

Otros familiares

Fecha	Documentos	140537 ANTECEDENTES A REGISTRAR	AZ
15.8.73	2423	Figura en libreta incautada a agitador gremial.(Evaluación C-6) (K)	

MICROFILMADO

13 JUL. 1984

JUNTA DE COMANDANTES EN JEFE

S. I. D.

CIVIL Y GOBIERNO

140538-0

F51

Dep. I Secc. I

Sub Secc. A/N

Ficha Nº ____ Confec 8.1.82

SOFIA (Apellidos) Miguel A. (Nombres)

DOCUMENTOS: C/C ..... (Serie / Nº) C/I. ..... (Nº / Dpto.)

OTROS DOC. ..... (Pasaporte / Lib. Enrol. / etc.)

NACIMIENTO: ..... (Fecha / Lugar)

DOMICILIO: Escritorio Jurídico: 18 de Julio Nº 2045 apto. 202 (2) (Calle / Nº / Teléf. / Ciudad o Localidad)

PROFESION U OCUPACION: 1er. Secretario - Abogado (1)

LUGAR: Embajada del Uruguay en Washington CARGO: .....

IDEOLOGIA POLITICA: ..... CLASIFICACION: .....

DATOS COMPLEMENTARIOS: ..... (Est. Civil / Cónyuge / Hijos)

[redacted]

..... (Otros familiares)

Fecha	Documentos	140538 ANTECEDENTES A REGISTRAR	F.2
15.1.82	11007	-Fue soprendido por un agente de seguridad del supermercado "GIANT", en momentos que sustraía mercaderías. El mismo habría salido sin pagar y al ser sorprendido llsvaba escondido dentro de su campera diversos comestibles. Fue llamado más tarde por el Señor Jorge Pacheco Areco, Embajador del Uruguay en Washington; a su despacho y luego de que este le manifestra lo sucedido, el causante aceptó el cargo que se le imputaba. Nuestro Gobienoodispuso la adscripción y retiro de inmediato del funcionario.El causante antes de recibir dicha comunicación había elevado su renuncia y entregado al Sr. Jefe de Misión.Se le comunicó que debía viajar cuanto antes a Montevideo y que el plazo de tiempo era corto, ya que debía presentarse inmediatamente. Eval.: A-1 (VL)	
18/II/983	D-24418 PMG/006 (LW)	-Representante legal del Sr. ANTEL MILAT.- De acuerdo a Memornaudm confeccionado por el Centro Educativo de Retardo Mental "Uruguay" de fecha 8/XII/982, comunical mismo que su cliente , que actuaba como promotor de una Rifa a beneficio de dicho Centro, había abandonado el país y que se encontrarían medios para solucionar la situación creada por el mismo (expedición de cheques por aproximadamente diez millones de nuevos pesos e hipoteca de U$S 600.000.oo sobre una galería comercial ubicada en la calle 25 de Mayo en Montevideo, que había sido incluída como premio en la rifa de referencia.-EVAL.: A - 2 .-(PP)	
7/6/83	---------	Se hizo fotocopia para el 1er. Sub-Dir[illegible]/SID -	

MICROFILMADO
19 JUL 1984

SERVICIO DE INFORMACION
DE DEFENSA
Dep. 1

140539-8

Confeccionado el 15.3.73

VARIOS

FOTO

Apellidos SOGARAY

Nombres Hugo

Fecha de Nacimiento

Lugar de Nacimiento

Est. Civil

Cred. Cívica Céd. Identidad

Otros Documentos

Ocupación

Padre

Madre

Domicilio Ciudad

Otros datos

[redacted]

FICHA COMPLEMENTARIA

DOCUMENTO		140532 ANTECEDENTES
Fecha	Origen	
NOV.1971	LISTA 988 PDC F.A	Candidato como 2do.suplente del 4.titular a la Junta Departamental por el dpto.de Colonia sub lema Pueblo en Lucha/88/

MICROFILMADO 13 JUL 1984

F1

JUNTA DE COMANDANTES EN JEFE

S. I. D.

140540-6

Dep. I Secc. I

Sub Secc. A/N

Ficha Nº ____ Confec. 22/4/82

SOGAT de SUELRO ..... Magdalena .....
Apellidos Nombres

DOCUMENTOS: C/C ..... C/I. .....
Serie Nº Nº Dpto.

OTROS DOC. .....
Pasaporte Lib. Enrol. etc.

NACIMIENTO: .....
Fecha Lugar

DOMICILIO: .....
Calle Nº Teléf. Ciudad o Localidad

PROFESION U OCUPACION: .....

LUGAR: ..... CARGO: .....

IDEOLOGIA POLITICA: ..... CLASIFICACION: .....

DATOS COMPLEMENTARIOS: .....
Est. Civil Cónyuge Hijos

.....
Otros familiares

[illegible]

Fecha	Documentos	140543 ANTECEDENTES A REGISTRAR	
14/11/80	D. 1564	8/VI/962 - Suscribe un Manifiesto de Profesionales, Intelectuales, Artistas, Estudiantes, Trabajadores; que se pronuncian por un Frente de las Fuerzas Democráticas y Anti-imperialistas, sin exclusiones. "EL POPULAR" (MS)	

MICROFILMADO 13 JUL. 1984

A-1

SERVICIO DE INFORMACION DE DEFENSA

Dep. 1

V A R I O S

140541-4

Confeccionado el 7.9.77

Apellidos SOGOVIA

Nombres

Fecha de Nacimiento

Lugar de Nacimiento

Est. Civil

Cred. Cívica ..... Céd. Identidad

Otros Documentos

Ocupación

F O T O

Padre

Mad-e

Domicilio ..... Ciudad

Otros datos:

chiesa hnos. - 4000 - 5/77

FICHA COMPLEMENTARIA

DOCUMENTO		14054 ANTECEDENTES
Fecha	Origen	
17.8.73.	D 2404	-Figura en una relación de asistentes al plenario del Frente Amplio realizado el 6.8.72.-Eval.A-2.(JJ)

MICROFILMADO 19 JUL. 1984

15 MAR 1975
FJ 1

MINISTERIO DE DEFENSA NACIONAL
S. I. D.

140542-2

Dep. I Secc. I
Sub - Secc. G
Ficha Nro.____ Confec.____

SOGLIANO AÑON — Angel
Apellidos — Nombres

DOCUMENTOS: C/C. BDA 2666 (1) — C/I 327.846
Serie Nro. — Nro. Dpto.

OTROS DOC. _____
Pasaporte Lib. Enrol. etc.

NACIMIENTO: _____
Fecha Lugar

DOMICILIO: Francisco Plá 3575 - Oficial 0 4557 (2) -
Calle Nro. Telét. Ciudad o Localidad

PROFESION U OCUPACION: Funcionario de ANDET (Nº2 062) - Func. de "COOPTROL" (3) -

LUGAR: _____ CARGO: Guarda de Reduto

IDEOLOGIA POLITICA: comunista CLASIFICACION: _____

DATOS COMPLEMENTARIOS: _____
Est. Civil Conyuge Hijos

Otros familiares

Fecha	Documentos	ANTECEDENTES A REGISTRAR 1405 F.E.
7/7L74	Doc.1732	-Figura en una relación de funcionarios de ANDET, de ideología comunista.-(H).-
17/7/74	Doc.1732	-Figura en una nómina de funcionarios sumariados y de los que no acataron los emplazamientos efectuados a raíz del conflicto del 27/6/73. Su reintegro de fecha 1/7/73 en la Est.Reducto.-(H).-
14.3.77	-D.0236-	-Figura en una relación de personal comunista y activista de la Cooperativa de Troley-Bus(COOPTROL)que no se puede determinar su ideología y actividades políticas-gremiales. Es de hacer notar que personal de esta Coop. pertenecían a A.D.E.O.M.(Asociación de Empleados y Obreros Municipales) Personal sindicado como comunista-activista, estaría realizando un complot que ha nacido fuera de la mencionada Cooperativa.- (Información sin evaluar) .- (V) (Indica 1 al 3) .-

MINISTERIO DE DEFENSA NACIONAL

S. I. D.

Dep. I 83 Secc. I

Sub Secc. G

Ficha Nro. 140542 Confec. 15.3.75.

SOGLIANO AÑON — Angel

Apellidos — Nombres

DOCUMENTOS: C/C BDA 2666 (1) — C/I. 327.846

Serie Nro. — Nro. — Dpto.

OTROS DOC. _____

Pasaporte — Lib. Enrol. — etc.

NACIMIENTO: _____

Fecha — Lugar

DOMICILIO: Francisco Plá 3575 .- Oficial C 4557.-

Calle — Nro. — (2) Teléf. — Ciudad o Localidad

PROFESION U OCUPACION: Funcionario de AMDET (Nº2 062). Fun. de [redacted] (3)

LUGAR: _____ CARGO: Guarda de Reducto.-

IDEOLOGIA POLITICA: comunista CLASIFICACION: _____

DATOS COMPLEMENTARIOS: _____

Est. Civil — Cónyuge — Hijos

[redacted]

Otros familiares

Fecha	Documentos	140542 ANTECEDENTES A REGISTRAR
17.7.74	D.1 732-	Figura en una relación de funcionarios de AMDET, de ideología comunista.- (H).-
17.7.74	Doc.1732-	Figura en una relación de funcionarios sumariados y de los que no acataron los emplazamientos a raíz del conflicto del 27.6.73. Su reingreso de fecha 1.7.73 en la Est. Reducto.- (H).-
14.3.77	-D.0236-	Figura en una relación de funcionarios de COOPTROL.- Indica del 1 al 3.- (V)

MICROFILMADO 13 JUL 1984

SERVICIO DE INFORMACION DE DEFENSA
Dep. 1

140543 -O

Confeccionado el 15.4.72.

VARIOS

FOTO

Apellidos SCHAPIRA

Nombres FRITZ

Fecha de Nacimiento

Lugar de Nacimiento

Est. Civil

Ced. Cívica Céd. Identidad

Otros Documentos Telef. 50.59.38.

Ocupación

Padre/

Madre

Domicilio M. Uriarte 6470. Ciudad

Otros datos

CHIMBA

FICHA COMPLEMENTARIA

DOCUMENTO		140543 ANTECEDENTES F.2
Fecha	Origen	
6.3.72.	Doc. 287.	Su nombre aparece en los panfletos repartidos por militantes del Frente Amplio en la zona de Carrasco. Los mismos indican las actividades a realizar por el Comité de Base. (W).

MICROFILMADO 13 JUL. 1994

SERVICIO DE INFORMACION
DE DEFENSA
Dep. 1

140544-8

Confeccionado el 30/10/71.

VARIOS

FOTO

Apellidos SOHMIOT

Nombres KARL

Fecha de Nacimiento

Lugar de Nacimiento

Est. Civil

Cred. Cívica Céd. Identidad

Otros Documentos

Ocupación

Padre

Madre

Domicilio Agraciada. 1531. Ap.104. Ciudad

Otros datos

SERVICIO DE INFORMACION DE DEFENSA

Dep. I

140544-8

Confeccionado el 30/10/71.

VARIOS

FOTO

Apellidos SOHMIOT

Nombres KARL.

Fecha de Nacimiento

Lugar de Nacimiento

Est. Civil

Cred. Cívica Céd. Identidad

Otros Documentos

Ocupación

Padre

Madre

Domicilio Agraciada. 1531. Ap.104. Ciudad

Otros datos

[redacted]

FICHA COMPLEMENTARIA

DOCUMENTO		140544 ANTECEDENTES
Fecha	Origen	
23/9/71.	79 - 78.	Recibe publicaciones de Alemania. (W).

MICROFILMADO 13 JUL. 1994

Confeccionada: 25/II/70

140545-5

Fs 1

MINISTERIO DE DEFENSA NACIONAL
S. I. D.

Dep. I Secc. I
Sub-Secc. A/N
Ficha N°..... Confec.....

SOILINGUA — Apellidos
Rúben — Nombres

DOCUMENTOS: C/C ..... Serie ..... No. C/I ..... N.o ..... Dpto.

OTROS DOC.- ..... Pasaporte ..... Lib. Enrol. ..... etc.

NACIMIENTO: ..... Fecha ..... Lugar

DOMICILIO: ..... Calle ..... N.o ..... Teléf. ..... Ciudad o Localidad

PROFESION U OCUPACION: (1) Construcción

LUGAR: ..... CARGO: .....

IDEOLOGIA POLITICA: (2) Comunista - UJC.- CLASIFICACION: (3) Círculo Vanguardia
Carnet N°3567-Ingresó:24/1/61

DATOS COMPLEMENTARIOS ..... Est. Civil ..... Conyuge ..... Hijos

otros familiares

Fecha	Documentos	140545 ANTECEDENTES A REGISTRAR	Fs. 2
V/962	Mondel N°164 -Indice ① al ③		

MICROFILMADO 13 JUL. 1984

Fs.1

JUNTA DE COMANDANTES EN JEFE 140540-3 VARIOS
S. I. D.

Dep. I Secc. I

Sub. Secc. A/N

Ficha N.º ..... Confec 15.7.82

SOINA (Apellidos) Carlos (Nombres)

DOCUMENTOS: C/C ..... (Serie) C/I. ..... (N.º) (N.º) (Dpto.)

OTROS DOC. ..... (Pasaporte) (Lib. Enrol.) (etc.)

NACIMIENTO: ..... (Fecha) (Lugar)

DOMICILIO: R. Santa Clara No. 376/206 (Calle) (N.º) (Teléf.) Rio de Janeiro (Ciudad o Localidad)

PROFESION U OCUPACION: .....

LUGAR: ..... CARGO: .....

IDEOLOGIA POLITICA: ..... CLASIFICACION: .....

DATOS COMPLEMENTARIOS: ..... (Est.Civil) (Cónyuge) (Hijos)

..... (Otros familiares)

21-8-82

Fecha	Documentos	140548 ANTECEDENTES A REGISTRAR Fs. 2
10.06.82	15.786	Figura en una Lista de ciudadanos uruguayos residentes en distintas ciudades del Brasil. Eval.: A-1.- (VL) (M)

MICROFILMADO 13 JUL. 1984

VARIOS

F.1

JUNTA DE COMANDANTES EN JEFE
S. I. D.

140547-1

Dep. I Secc. I

Sub. Secc. A/N

Ficha N.º ..... Confec. 15.7.82

SOINA — Apellidos

Ernesto — Nombres

DOCUMENTOS: C/C ..... Serie ..... N.º ..... C/I. ..... N.º ..... Dpto.

OTROS DOC. ..... Pasaporte ..... Lib. Enrol. ..... etc.

NACIMIENTO: ..... Fecha ..... Lugar

DOMICILIO: R. 5 de Julho No. 63/802 — Calle — N.º — Teléf. — Rio de Janeiro — Ciudad o Localidad

PROFESION U OCUPACION: .....

LUGAR: ..... CARGO: .....

IDEOLOGIA POLITICA: ..... CLASIFICACION: .....

DATOS COMPLEMENTARIOS: ..... Est.Civil ..... Cónyuge ..... Hijos

..... Otros familiares

Fecha	Documentos	140547 ANTECEDENTES A REGISTRAR	F.2
10.06.82	15.786	Figura en una Lista de ciudadanos uruguayos residentes en distintas ciudades del Brasil. Eval.: A-1.- (VL) (M)	

MICROFILMADO 13 JUL. 1984

MINISTERIO DE DEFENSA NACIONAL
S. I. D.

140548-9

PE 5-1

Dep. I Sec. 1
Sub-Secc. A/N 26/5/73
Ficha Nº_____ Confec._____

SOLSIÑA — Apellidos
Ana Luisa — Nombres

DOCUMENTOS: C/C._____ (Serie / Nro.) C/I_____ (Nro. / Dpto.)

OTROS DOC. _____ (Pasaporte / Lib. Enrol. / etc.)

NACIMIENTO: _____ (Fecha / Lugar)

DOMICILIO: _____ (Calle / Nro. / Teléf. / Ciudad o Localidad) Frey Bentos

PROFESION U OCUPACION: _____

LUGAR: _____ CARGO: _____

IDEOLOGIA POLITICA: _____ CLASIFICACION: _____

DATOS COMPLEMENTARIOS: _____ (Est. Civil / Cónyuge / Hijos)

_____ (Otros familiares)

Fecha	Documentos	140549 ANTECEDENTES A REGISTRAR	
1/7/972	D.1783	.-Es reclutada por "RAQUEL" MARIA TERESA SORRIBA, de acuerd a declaraciones de la mencionada.-(J).-	

MICROFILMADO 13 JUL. 1984

JUNTA DE COMANDANTES EN JEFE 140549-7

S. I. D.

Fs. 1

Dep. I Secc. I

Sub Secc. A/N

Ficha Nro. ____ Confec. 29-3-7[illegible]

9

SOIZA Ricardo

Apellidos Nombres

DOCUMENTOS: C/C B.Z.B. 329.45 C/I. .....

Serie Nro. Nro. Dpto.

OTROS DOC. .....

Pasaporte Lib. Enrol. etc.

NACIMIENTO: .....

Fecha Lugar

DOMICILIO: .....

Calle Nro. Teléf. Ciudad o Localidad

PROFESION U OCUPACION: .....

LUGAR: ..... CARGO: .....

IDEOLOGIA POLITICA: ..... CLASIFICACION: .....

DATOS COMPLEMENTARIOS: .....

Est. Civil [redacted] Cónyuge Hijos

Otros familiares

Fecha	Documentos	140549 ANTECEDENTES A REGISTRAR	F.2
16.3.79	D.0355	-- Delegado de Mesa por las listas 1001,2001 , en las elecciones nacionales del año 1971 por el Departamento de Montevideo .- Circuito N° 1455 (Inf. Corte Electoral).- (Pág. N° 18) (Y)	

MICROFILMADO 13 JUL. 1984

VARIOS

5.1

JUNTA DE COMANDANTES EN JEFE

S. I. D.

DEP. I SECC. I
21.05.82 SUB SECC. A/N
FICHA Nº ..... CONFEC. .....

140550-5

SOKOL (Apellidos) Zelman (Nombres)

DOCUMENTOS: C/C ..... (Nº, Dpto.) C/I. ..... (Serie, Nº)

OTROS DOC. ..... (Pasaporte, Li. Enrol, etc.)

NACIMIENTO: ..... (Fecha, Lugar)

DOMICILIO: ..... (Calle, Nº, Teléf., Ciudad o Localidad)

PROFESION U OCUPACION: .....

LUGAR: ..... CARGO: .....

IDEOLOGIA POLITICA: ..... CLASIFICACION: .....

DATOS COMPLEMENTARIOS: ..... (Est. Civil, Cónyuge, Hijos)

..... (Otros familiares)

Madrid

FECHA	DOCUMENTOS	140550 ANTECEDENTES A REGISTRAR	F.2
06.10.81	D. 8457	-Integrante al 8/10/73 de Logia Masónica "UNION Y FRATERNIDAD RIVERENSE". Evaluación: A-2 . (VL) (LA).-Indica ( ) ( ) ( ) ( ) ( ).	

MICROFILMADO 13 JUL 1984

Imp. Nacional 1933/79

VARIOS

B-1

JUNTA DE COMANDANTES EN JEFE
S. I. D.

140551-3

Dep. I Sec. I
Sub Secc. A/N
Ficha No. ..... Confec. 31.8.83

SOKOLOV AGAKOV — Nicolás
Apellidos — Nombres

DOCUMENTOS: C/C. BNA Nº 33.827 (Serie — No.) C/I. 1.392.990 (No. — Dpto.)

OTROS DOC. (Pasaporte — Lib. Enrol. — etc.)

NACIMIENTO: 18.08.935 en Rusia
Fecha — Lugar

DOMICILIO: Roberto Koch Nº 4076
Calle — No. — Teléf. — Ciudad o Localidad

PROFESIÓN U OCUPACIÓN: Fotógrafo Particular

LUGAR: Capataz de Procesado- ILPE — CARGO:

IDEOLOGÍA POLÍTICA: — CLASIFICACIÓN:

DATOS COMPLEMENTARIOS (Est. Civil — Cónyuge — Hijos)

Hijo de Iván (F) y María (F)
Otros familiares

FECHA	DOCUMENTOS	14055 ANTECEDENTES A REGISTRAR B2
31.8.83 C.H.C.P. Nº 397/83 PERMANENCIA DE MIMO. R.E. Nº 29776/83		ANTECEDENTES REGISTRADOS EN EL DPTO. Nº 3 DE LA D.I.I 26.07.967- Llegó al país en el buque de bandera rusa "Zeleno BorsK", en el que se desempeñaba como cocinero.- El día 27.07.967, el mismo se presentó en la Secc.1ra donde hablando su idioma dió a entender que deseaba permanecer en el Uruguay. Posteriormente, el 28 de julio es conducido al Dpto. de Inteligencia y Enlace, donde por medio de un intérprete, se le toma un acta, en la cual el titular establece, que desea permanecer en el país y solicita asilo político, expresando sus razones.- Con fecha 2.08.969- El Poder Ejecutivo le concede asilo político.- 05.07.969- El titular dirige una Nota al Ministerio del Interior, renunciado a su condición de tal. 27.01.970- El Poder Ejecutivo, Resuelve: "Primero: Revócase el refugio político concedido al Causante, por resolución de fecha 2.8.969.- Segundo: Comuníquese.- 28.5.70- El titular pide residencia definitiva en nuestro país.- 26.8.83- En la fecha se contestó dicha Constancia, SIN ANOTACIONES, en este Servicio. (L).-

MICROFILMADO 13 JUL. 1984

140552

B.1

JUNTA DE COMANDANTES EN JEFE

S. I. D.

Dep. I Secc. I

Sub Secc. A/N

Ficha No. ..... Confec. .....

SOL LIRIO — Apellidos

LOBULLO MSUTONO — Nombres

"PARA UNIFICAR"

DOCUMENTOS: C/C. ..... Serie ..... No. **C/I.** ..... No. ..... Dpto.

OTROS DOC. ..... Pasaporte ..... Lib. Enrol. ..... etc.

NACIMIENTO: ..... Fecha ..... Lugar

DOMICILIO: ..... Calle ..... No. ..... Teléf. ..... Ciudad o Localidad

PROFESIÓN U OCUPACIÓN: .....

LUGAR: ..... **CARGO:** .....

IDEOLOGÍA POLÍTICA: ..... **CLASIFICACIÓN:** .....

DATOS COMPLEMENTARIOS ..... Est. Civil ..... Cónyuge ..... Hijos

..... Otros familiares

1.

JUNTA DE COMANDANTES EN JEFE 140553

S. I. D.

Dep. I Secc. I

Sub Secc. A/N

Ficha No. ..... Confec. .....

Sgt ZUNIN RADILLA PEDRO
Apellidos Nombres

"PARA UNIFICAR"

DOCUMENTOS: C/C. ..... **C/I.** .....
Serie No. No. Dpto.

OTROS DOC. .....
Pasaporte Lib. Enrol. etc.

NACIMIENTO: .....
Fecha Lugar

DOMICILIO: .....
Calle No. Teléf. Ciudad o Localidad

PROFESIÓN U OCUPACIÓN: .....

LUGAR: ..... **CARGO:** .....

IDEOLOGÍA POLÍTICA: ..... **CLASIFICACIÓN:** .....

DATOS COMPLEMENTARIOS .....
Est. Civil Cónyuge Hijos

.....
Otros familiares

SERVICIO DE INTELIGENCIA
División I
(Seguridad)

MINISTERIO DE DEFENSA NACIONAL
SERVICIO DE INFORMACION DE DEFENSA
M/F
140554-3

Sección F1
Act. Ant. Nac.
Ficha N.º ~~1424~~

Nombres y Apellidos: SOLA, Alberto Dr.

Fecha de Nacimiento:

Lugar de Nacimiento:
(País - Ciudad o Localidad - etc.)

Cred. Civ.: Serie N.º Ced. Identidad:

Otros documentos:
(Pasaporte - Libreta Enrolam. - etc.)

Foto

Domicilio:
(Ciudad o Localidad) (Calle) (N.º) (Telef.)

Filiación
- Edad Aparente Color del Cutis
- Color del Cabello Estatura Aproximada
- Complexión Aspecto Social
- Señas particulares

Ficha confeccionada en Montevideo el 28 de Julio de 1966

140554

K2

ACTIVIDADES

(1) Laborales: Profesión Dr. Lugar de trábajo

Cargo Antigüedad

Otras Actividades

(2) Políticas: Ideología Actuación

Antecedentes

Antecedentes familiares

(3) Sociales: Estado Civil Religión Figuración

Grado Instrucción Lugares que frecuenta

(4) Económicas: Situación Capital aprox. Vehículo marca y N.º

Otros datos

Datos Complementarios

Apreciación Personal Gral.

SOLA Alberto Dr.-

FICHA COMPLEMENTARIA

Documento		140 054 Antecedentes	F-3
Fecha	Origen		
19-XI-65.-	75/2517.- El Popular.-	-En calidad de Secretario Ejecutivo de la ALALC. dictará una conferencia sobre "ALALC. balance y perspectiva".-	

MICROFILMADO 13 JUL. 1984

SERVICIO DE INFORMACION DE DEFENSA

140535-4

Dep. 1

Confeccionado el 17.8.73

VARIOS

FOTO

Apellidos SOLA

Nombres Angel

Fecha de Nacimiento

Lugar de Nacimiento

Est. Civil

Cred. Cívica Céd. Identidad 2.[illegible]

Otros Documentos

Ocupación

Padre

Madre

Domicilio Ciudad

Otros datos

[redacted]

FICHA COMPLEMENTARIA

DOCUMENTO		140555 ANTECEDENTES
Fecha	Origen	
[illegible]	Exp. 570.	El 27 de marzo de 1973, partió con destino a [illegible] Aires. En este vuelo viajaba el Gral (R) [illegible]

MICROFILMADO 13 JUL [illegible]

SERVICIO DE INTELIGENCIA
División I
(Seguridad)

MINISTERIO DE DEFENSA NACIONAL
SERVICIO DE INFORMACIONES DE DEFENSA
M/F
140556-2

Sección "A"
Act. Ant. Nac.
Ficha N.

Nombres y Apellidos: SOLACHE, José.-

Foto

Fecha de Nacimiento: .....

Lugar de Nacimiento: .....
(País - Ciudad o Localidad - etc.)

Cred. Civ.: Serie ..... N.º ..... Ced. Identidad: .....

Otros documentos: .....
(Pasaporte - Libreta Enrolam. - etc.)

Domicilio: .....
(Ciudad o Localidad) (Calle) (N.º) (Telef.)

Filiación
- Edad Aparente ..... Color del Cutis .....
- Color del Cabello ..... Estatura Aproximada .....
- Complexión ..... Aspecto Social .....
- Señas particulares .....

Ficha confeccionada en Montevideo, el 1 de Agosto de 1963.-

140556

Fs. 2

ACTIVIDADES

(1) Laborales: Profesión Bancario Lugar de trabajo Bco. de Seguros.-
Desempeña Fun. de Masajista.-

Cargo ..... Antigüedad .....

Otras Actividades .....

(2) Políticas: Ideología ..... Actuación .....

Antecedentes .....

Antecedentes familiares .....

(3) Sociales: Estado Civil ..... Religión ..... Figuración .....

Grado Instrucción ..... Lugares que frecuenta .....

(4) Económicas: Situación ..... Capital aprox. ..... Vehículo .....
marca y N.o

Otros datos .....

Datos Complementarios .....

Apreciación Personal Gral. .....

SUBACHE, José.- FICHA COMPLEMENTARIA

Documento		140556 Antecedentes · Fs. 3
Fecha	Origen	
1)20-VI-963.-	Inf.Ag.Conf. No. 9.-	1) Sindicado como Antiyanqui, no comunista.-
2)31.7.963	Inf.Ag.Conf.14 B-76-D-35.-	2)Fidelista.Pertene al Comité de Apoyo de la Revolución Cubana.Está en la Central de Servicios Médicos del Banco de Seguros.

FICHA COMPLEMENTARIA

Documento		Antecedentes
Fecha	Origen	140558

ficha confeccionada el 26.1.73

MINISTERIO DE DEFENSA NACIONAL
S. I. D.

Dep. I Secc. I 5

Sub - Secc. G

Ficha Nro. ____ Confec. ____

SOLACHE 140556 JOSE
Apellidos Nombres

DOCUMENTOS: C/C. ____ C/I. ____
Serie Nro. Nro. Dpto.

OTROS DOC. ____
Pasaporte Lib. Enrol. etc.

NACIMIENTO: ____
Fecha Lugar

DOMICILIO: ____
Calle Nro. Telél. Ciudad o Localidad

PROFESION U OCUPACION: Central de Servicios Médicos del Banco de Seguros

LUGAR: ____ CARGO: ____

IDEOLOGIA POLITICA: FIDELISTA CLASIFICACION: ACTIVISTA

DATOS COMPLEMENTARIOS: ____
Est. Civil Conyuge Hijos

____
Otros familiares

Fecha	Documentos	140556 ANTECENDENTES A REGISTRAR	F-6
31.8.63	76.-5	Fidelista activista dentro del Banco de Seguros del Estado, integrante del Comité de Apoyo a la Revolución Cubana.(ES) (Eval.F-3).-	

MICROFILMADO 13 JUL. 1964

JUNTA DE COMANDANTES EN JEFE

Dep. I Secc. I

Sub Secc. A/N

Ficha Nº ____ Confec. 11.81

S. I. D. 140557-0

V.

SOLAKIAN	Delila
Apellidos	Nombres

DOCUMENTOS: C/C _____ Serie _____ Nº _____ C/I. _____ Nº _____ Dpto. _____

OTROS DOC. _____ Pasaporte _____ Lib. Enrol. _____ etc. _____

NACIMIENTO: _____ Fecha _____ Lugar _____

DOMICILIO: _____ Calle _____ Nº _____ Teléf. _____ Ciudad o Localidad _____

PROFESION U OCUPACION: Aux. docente

LUGAR: _____ CARGO: _____

IDEOLOGIA POLITICA: _____ CLASIFICACION: _____

DATOS COMPLEMENTARIOS: _____ Est. Civil [redacted] Cónyuge _____ Hijos _____

Otros familiares

Fecha	Documentos	140557 ANTECEDENTES A REGISTRAR
26.6.81	5259	-Figura entre el personal sustituído, destituído y renunciante del Colegio-Liceo "NUBARIAN-ALEX MANOGIAN", predominando en la integración de la nueva Comisión Directiva miembros de probada filiación antidemocrática.- Eval. C-3 (FR)

MICROFILMADO 13 JUL 1984

Imp. Nacional 716/79

VARIOS

MINISTERIO DE DEFENSA NACIONAL

S. I. D. 140558-8

Dep. I Secc. I 51

Sub Secc. G

Ficha Nro. 14 5 82

SOLANA — Apellidos

Antonio Esteban — Nombres

DOCUMENTOS: C/C ____ Serie ____ Nro. C/I. ____ Nro. ____ Dpto.

OTROS DOC. ____ Pasaporte ____ Lib. Enrol. ____ etc.

NACIMIENTO: ____ Fecha ____ Lugar

DOMICILIO: ____ Calle ____ Nro. ____ Teléf. ____ Ciudad o Localidad

PROFESION U OCUPACION: ____

LUGAR: ____ CARGO: ____

IDEOLOGIA POLITICA: ____ CLASIFICACION: ____

DATOS COMPLEMENTARIOS: ____ Est. Civil ____ Cónyuge ____ Hijos

Otros familiares

1333145

Fecha	Documentos	140558 ANTECEDENTES A REGISTRAR	F2
06.10.81	D. 8457	-Integrante al 8/10/73 de Logia Masónica "LUZ DEL CERRO". Evaluación: A-2 . (VL) (LA).-Indica ( ) ( ) ( ) ( ) ( ).	

MICROFILMADO 13 JUL 1984

VARIOS 147

JUNTA DE COMANDANTES EN JEFE 1405596

S. I. D.

Dep. I

Ficha No. .....

SOLANA TRIAS — Margarita

Apellidos — Nombres

DOCUMENTOS: C/C. CMC 5652 — C/I. 1.530.413-0

Serie — No. — No. — Dpto.

OTROS DOC. .....

Pasaporte — Lib. Enrol. — etc.

NACIMIENTO: 21 de Junio de 1958 — Canelones

Fecha — Lugar

DOMICILIO: Eduardo Acevedo 1464 Ap.802 Montevideo

Calle — No. — Teléf. — Ciudad o Localidad

PROFESIÓN U OCUPACIÓN: Escribana

LUGAR: ..... CARGO: .....

IDEOLOGÍA POLÍTICA: ..... CLASIFICACIÓN: .....

DATOS COMPLEMENTARIOS: Casada.-

Est. Civil — Cónyuge — Hijos

.....

Otros familiares

FECHA	DOCUMENTOS	140559 ANTECEDENTES A REGISTRAR	E.2
28.4.983	26011/009	14.4.983 - SE.PLA.CO.DI. por Nota No.728/83/D solicita aval sobre la causante para Beca a Río de Janeiro (Brasil). SE APRUEBA por Memorandum (A) No.813/83 de fecha 20/ABR/983.- (CC)	

MICROFILMADO 13 JUL. 1984

VARIOS

JUNTA DE COMANDANTES EN JEFE
S. I. D.

140560-4

29.07.82 — 81

Dep. 1 — Secc. 1

Sub. Secc. A/N

Ficha N.º ..... Confec. .....

SOLANO CASSARINO — Apellidos

Alicia — Nombres

DOCUMENTOS: C/C ..... (Serie / N.º) C/I. ..... (N.º / Dpto.)

OTROS DOC. ..... (Pasaporte / Lib. Enrol. / etc.)

NACIMIENTO: ..... (Fecha / Lugar)

DOMICILIO: ..... (Calle / N.º / Teléf. / Ciudad o Localidad)

PROFESION U OCUPACION: .....

LUGAR: ..... CARGO: .....

IDEOLOGIA POLITICA: ..... CLASIFICACION: .....

DATOS COMPLEMENTARIOS: ..... (Est.Civil / Cónyuge / Hijos)

..... Otros familiares

Fecha	Documentos	140560 ANTECEDENTES A REGISTRAR	B-2
01.06.82	15.507	El Ministerio de Relaciones Exteriores autoriza al Consulado Uruguayo en San Francisco a expedir o renovar Pasaporte a nombre del causante. Eval.: A-1. Indica ( ) ( ) ( ) ( ) (LA) (GM).	

MICROFILMADO 13 JUL. 1984

SERVICIO DE INFORMACION DE DEFENSA

Dep. 1

140561-2

F.1

Confeccionado el 9.6.75

V A R I O S

FOTO

Apellidos SOLANO DIAZ

Nombres Corina

Fecha de Nacimiento

Lugar de Nacimiento

Est. Civil

Cred Cívica Céd. Identidad

Otros Documentos

Ocupación Maestra

Padre

Madre

Domicilio Ciudad

Otros datos

Imp. CHIESA Hnos. Ltda. 10.000 - 12 - 73

FICHA COMPLEMENTARIA

DOCUMENTO		140564 ANTECEDENTES
Fecha	Origen	
16.5.75	Doc. . 850	Su nombre aparece en una lista de activistas de distintos ramos de la Enseñanza, extraidos de un informe elevado al Sr. Rector del CONAE en abril de 1975.-qq-.Ev.: F-2.- 30.8.78-Se contestó por MEMO(A)Nº 1673/78 para el Dpto.C-2/Es.Ma.Co.-qq-.

F.2

MICROFILMADO 13 JUL. 1984

F1

SERVICIO DE INFORMACION DE DEFENSA

Dep. 1

V A R I O S

140562-0

Confeccionado el 31.5.74.

FOTO

Apellidos SOLANO GARCIA (1)

Nombres Eduardo Enrique (2)

Fecha de Nacimiento 30/I/36 (3)

Lugar de Nacimiento Colonia (4)

Est. Civil

Cred. Cívica NKC 9273 (5) Céd. Identidad 21.528 (6)

Otros Documentos

Ocupación Médico (7)

Padre Federico Cirilo (8)

Madre Angela Eraldo (9) (10)

Domicilio Italia 574 Tel. 2969(Colonia) Ciudad Colonia

Otros datos:

[redacted]

chiesa hnos. - 4 000 - 5/77

FICHA COMPLEMENTARIA

DOCUMENTO		140562 ANTECEDENTES FJ.2
Fecha	Origen	
7.5.74.	Doc.0950.	- Figura en una nómina incautada, de destinatarios en impresos en propaganda subversiva. Eval: A - 2. Reprocesado por (Y).
23.I.78		Se hizo Mem (A) Nº.200/78 Bn.I. 3. (qq)
2/9/981	- - - - -	Se contestó Memo(A)Nº1443/981 para el S.S.FF.AA.(LG)
C.H.C.P. Nº 6735/81 MDEO.-PERMANENCIA-S.S. FF.AA.		13/3/82-En la fecha se devolvió dicha Constancia a la D.I.I. por Of. Nº 118/82 la que no será tramitada de acuerdo a la Circular Nº 2 de este Servicio.- 15/3/82 - Por Of. Nº 126/82 se remite Memo.(A) Nº 437/82 al S.S.FF.AA. con antecedentes a nombre del causante Indica (1) al (9).- (U)
29.3.84	8402129 pag.1	-2.3.84-Su esposa comunicó que el mismo había sido amenazado de muerte por teléfono debido a que se había desempeñado como médico del Bn.I.4 en ocación de la muerte del detenido Aldo Fco. PERRINI GULA -1969/76-Se desempeñó como médico en la mencionada Unidad.Actualmente es médico de la Perfectura Nacional Naval y de la Fca.Sudamtex en la ciudad de Colonia Eval:A-2(M)Indica (D)

MICROFILMADO 13 JUL. 1984

Ficha confeccionada el 12/10/72 F.1

MINISTERIO DE DEFENSA NACIONAL
S. I. D.

140563-8

Dep. I Secc. I
Sub-Secc. A/N
Ficha Nro. ..... Confec. .....

SOLANO — Apellidos
Eliezer A. — Nombres

DOCUMENTOS: C/C. ..... Serie ..... Nro. C/I. ..... Nro. ..... Dpto.

OTROS DOC. ..... Pasaporte ..... Lib. Enrol. ..... etc.

NACIMIENTO: ..... Fecha ..... Lugar

DOMICILIO: ..... Calle ..... Nro. ..... Teléf. ..... Ciudad o Localidad

PROFESION U OCUPACION: .....

LUGAR: ..... CARGO: .....

IDEOLOGIA POLITICA: ..... CLASIFICACION: .....

DATOS COMPLEMENTARIOS: ..... Est. Civil ..... Conyuge ..... Hijos

..... Otros familiares

Fecha	Documentos	140563 ANTECEDENTES A REGISTRAR	F.E.
1971.	Lista 6-66 F.I.DE.L. CERRO LARGO	-Candidato en el 12 lugar a la Junta Departamental, en las listas de P.Comunista para las elecciones de 1971. "PP".-	

MICROFILMADO 13 JUL. 1984

PE Fs. 1

MINISTERIO DE DEFENSA NACIONAL
S. I. D.

140564-6

Dep. I 4 Secc. I

Ficha Nro. ..... Confec. 3/V/72

SOLANO — Apellidos

Esteban — Nombres

DOCUMENTOS: C/C. ..... Serie ..... Nro. C/I. ..... Nro. ..... Dpto.

OTROS DOC. ..... Pasaporte ..... Lib. Enrol. ..... etc.

NACIMIENTO: ..... Fecha ..... Lugar

DOMICILIO: J. Suarez 83 — Calle ..... Nro. ..... Teléf. Salto — Ciudad o Localidad

PROFESION U OCUPACION: .....

LUGAR: ..... CARGO: .....

IDEOLOGIA POLITICA: ..... CLASIFICACION: .....

DATOS COMPLEMENTARIOS: ..... Est. Civil ..... Conyuge ..... Hijos

..... Otros familiares

Fecha	Documentos	140564 ANTECEDENTES A REGISTRAR	F2
12/IV/72	633	Figura en una lista de direcciones obtenidas en "tatusera" y allanamientos realizados en domicilios de personas comprometidas en relación a la captura de sediciosos, que hace mención el comunicado No.53 de la Oficina de Prensa Conjunta.-(JJ)	

MICROFILMADO 19 JUL. 1984

B-1

SERVICIO DE INFORMACION DE DEFENSA

Dep. 1

140565-3 Confeccionado el 25. 5.74.

V A R I O S

FOTO

Apellidos SOLANO

Nombres Hebert

Fecha de Nacimiento

Lugar de Nacimiento

Est. Civil Casado con Silvia TRISTANT (1)

Cred Cívica Céd. Identidad

Otros Documentos

Ocupación

Padre

Madre

Domicilio Agraciada 263 (2) Ciudad Tacuarembó

Otros datos

Imp. CHIESA Hnos. Ltda. 10.000 - 12 - 73

FICHA COMPLEMENTARIA

DOCUMENTO		140565 ANTECEDENTES
Fecha	Origen	
7.3.74.	Doc. 0490 (Ev. A.1)	_Concurrió a un campamento realizado sobre la Playa "EL SAUZAL", organizado por la Alianza Francesa de Durazno, el 3 de febrero de 1974.._ _En el mismo se encontraban personas sindicadas como izquierdistas, agitadores, pro.tupamaros, sediciosos, ex.detenidos y detenidos puestos bajo "Libertad Vigilada._ _Este campamento presentaba las características de Centro de reclutamiento y entrenamiento._(W)
27.4.74.	Doc. 0907 (Ev. A.1)	_Izquierdista.Pertenece a la Alianza Francesa de la Cdad.de Tacuarembó. Estaría relacionado con la Agropecuaria._(W) (Indica 1 al 2)

MICROFILMADO 13 JUL. 1984

B1

JUNTA DE COMANDANTES EN JEFE 140560-1 Dep. I Secc. I

S. I. D. Sub Secc. A/N

Ficha Nº ____ Confec. ____

SOLANO — Apellidos

HENRY — Nombres

BXX

DOCUMENTOS: C/C ____ (Serie / Nº) C/I. ____ (Nº / Dpto.)

OTROS DOC. ____ (Pasaporte / Lib. Enrol. / etc.)

NACIMIENTO: ____ (Fecha / Lugar)

DOMICILIO: ____ (Calle / Nº / Teléf. / Ciudad o Localidad)

PROFESION U OCUPACION: MICROFILMADO

18 JUL. [illegible]

LUGAR: ____ **CARGO:** ____

IDEOLOGIA POLITICA: ____ **CLASIFICACION:** ____

DATOS COMPLEMENTARIOS: ____ (Est. Civil / Cónyuge / Hijos)

Otros familiares

Ficha confeccionada el 12/10/72 fs. 1

MINISTERIO DE DEFENSA NACIONAL
S. I. D.

140567-9

Dep. 1 Secc. I
Sub-Secc. A/N
Ficha Nro. ....., Confec. .....

SOLANO (Apellidos) Laurindo Nery (Nombres)

DOCUMENTOS: C/C. ..... (Serie / Nro.) C/I. ..... (Nro. / Dpto.)

OTROS DOC. ..... (Pasaporte / Lib. Enrol. / etc.)

NACIMIENTO: ..... (Fecha / Lugar)

DOMICILIO: ..... (Calle / Nro. / Teléf. / Ciudad o Localidad)

PROFESION U OCUPACION: .....

LUGAR: ..... CARGO: .....

IDEOLOGIA POLITICA: ..... CLASIFICACION: .....

DATOS COMPLEMENTARIOS: ..... (Est. Civil / [redacted] / Conyuge / Hijos)

..... (Otros familiares)

Fecha	Documentos	140567 ANTECEDENTES A REGISTRAR	El
1971.	Lista 6-66 F.I.DE.L. CERRO LARGO	-Candidato en el ler. lugar a la Junta ELectoral de Cerro Largo en las listas del P.Comunista para las elecciones de 1971. "PP".-	

MICROFILMADO

13 JUL. 1984

SERVICIO DE INFORMACION DE DEFENSA
Dep. 1

140568-7 Confeccionado el 16/10/73

VARIOS

FOTO

Apellidos SOLANO de SILA

Nombres Margarita

Fecha de Nacimiento

Lugar de Nacimiento

Est. Civil

Cred. Cívica Céd. Identidad

Otros Documentos

Ocupación Maestra.-

Padre

Madre

Domicilio Ciudad

Otros datos

SOLO

FICHA COMPLEMENTARIA

DOCUMENTO		ANTECEDENTES 140568
Fecha	Origen	
23/5/71	77-10	Firmante de un manifiesta de Profesores y Profesionales Universitarios en adhesion al Frente Amplio. (I).
9.12.75	D. 2061	Figura en un manifiesto en el cual integran [illegible] Profesores y Profesionales Universitarios emiten [illegible] el Frente Amplio a la población de Las Piedras.- Evaluación B-2.-(I).-
26/III/979	- - - - -	Se contestó en Memo. (A) No. 3319/979 para el C-2 [illegible] (PP).-

MICROFILMADO 13 JUL

Ficha confeccionada el 18/10/72

Fs 1

MINISTERIO DE DEFENSA NACIONAL 140569-5
S. I. D.

Dep. 1 Secc. I
Sub-Secc. A/N
Ficha Nro. ..... Confec. .....

SOLANO — Apellidos
Oscar — Nombres

DOCUMENTOS: C/C. ..... Serie ..... Nro. C/I. ..... Nro. ..... Dpto.

OTROS DOC. ..... Pasaporte ..... Lib. Enrol. ..... etc.

NACIMIENTO: ..... Fecha ..... Lugar

DOMICILIO: ..... Calle ..... Nro. ..... Teléf. ..... Ciudad o Localidad

PROFESION U OCUPACION: .....

LUGAR: ..... CARGO: .....

IDEOLOGIA POLITICA: Socialista. CLASIFICACION: .....

DATOS COMPLEMENTARIOS: ..... Est. civil ..... Conyuge ..... Hijos

..... Otros familiares

Fecha	Documentos	140569 ANTECEDENTES A REGISTRAR	Fs.2
1971.		Lista 190 -Candidato en el 40 lugar a la Junta Departamental, en las CERRO LARGO listas del P.Socialista para las elecciones de 1971."PP".	
06.10.81	D. 8457	-Integrante al 8/10/73 de Logia Masónica "LIBRES PENSADORES 2a.". Evaluación: A-2 . (VL) (LA).-Indica ( ) ( ) ( ) ( ) ( ).	

MICROFILMADO 13 JUL. 1984

Fs.1

JUNTA DE COMANDANTES EN JEFE 140570-3 Dep. I Secc. I

S. I. D.

Sub Secc. A/M

Ficha Nro. ____ Confec. 10.4.83

SOLANO LARA — Apellidos

Raquel — Nombres

DOCUMENTOS: C/C ____ Serie ____ Nro. C/I. ____ Nro. ____ Dpto.

OTROS DOC. ____ Pasaporte ____ Lib. Enrol. ____ etc.

NACIMIENTO: ____ Fecha ____ Lugar

DOMICILIO: ____ Calle ____ Nro. ____ Teléf. ____ Ciudad o Localidad

PROFESION U OCUPACION: ____

LUGAR: ____ CARGO: ____

IDEOLOGIA POLITICA: ____ CLASIFICACION: ____

DATOS COMPLEMENTARIOS: ____ Est. Civil ____ Cónyuge ____ Hijos

Otros familiares

Fecha	Documentos	140570 ANTECEDENTES A REGISTRAR	F.2
10.4.83	25355/83 P.D.	-25.3.83:En oportunidad de ser interrogado su primo Eduardo Sergio LARA DA CUNDA en torno a la afiliación al P.C. del Agente de 2da. Walter GOMEZ RODRIGUEZ, el mismo aceptó ser uno de los presentadores de GOMEZ RODRIGUEZ, agregando que lo presentó a expreso pedido de la causante y con el consentimiento absoluto del afiliado.- Eval.A-1.(TJ)	

MICROFILMADO 13 JUL 1984

Ficha confeccionada el 12/10/72

F5.1

MINISTERIO DE DEFENSA NACIONAL
S. I. D.

140571-1

Dep. I Secc. I
Sub-Secc. A/N
Ficha Nro. ..... Confec. .....

SOLANO Tomás E.
Apellidos Nombres

DOCUMENTOS: C/C. C/I.
Serie Nro. Nro. Dpto.

OTROS DOC.
Pasaporte Lib. Enrol. etc.

NACIMIENTO:
Fecha Lugar

DOMICILIO:
Calle Nro. Teléf. Ciudad o Localidad

PROFESION U OCUPACION:

LUGAR: CARGO:

IDEOLOGIA POLITICA: CLASIFICACION:

DATOS COMPLEMENTARIOS:
Est. Civil Conyuge Hijos

Otros familiares

Fecha	Documentos	140571 ANTECEDENTES A REGISTRAR	F. 2
1971.	Lista 6-66 F.I.DE.L CERRO LARGO	-Candidato en el 1er. lugar a la JUnta Departamental, en las listas del P.Somunista para las elecciones de 1971. "PP".-	

MICROFILMADO 13 JUL. 1984

SERVICIO DE INFORMACION
DE DEFENSA
Dep. 1

140572-9 Confeccionado el [illegible]

VARIOS

FOTO

Apellidos SOLANS

Nombres Juan

Fecha de Nacimiento

Lugar de Nacimiento

Est. Civil

Cred. Civica Céd. Identidad

Otros Documentos

Ocupación

Padre

Madre

Domicilio Ciudad

Otros datos

[illegible]

FICHA COMPLEMENTARIA

DOCUMENTO		ANTECEDENTES
Fecha	Origen	40572
1971.	Lista 9988	Candidata como 3er.suplente del 8º.titular a la Cámara de Representantes,sub.lema "Frente del Pueblo",por el Dpto.de Montevideo,_ (V).

MICROFILMADO 12 JUL

MINISTERIO DE DEFENSA NACIONAL
S. I. D.

140573 -7

PE F.1

Dep. I Sec. I

Sub-Secc. A/N

Ficha Nro. ..... Confec. 1.10.72

SOLANS DEL CASTILLO TECHERA Mary
Apellidos Nombres

DOCUMENTOS: C/C. ..... C/I. .....
Serie Nro. Nro. Dpto.

OTROS DOC. .....
Pasaporte Lib. Enrol. etc.

NACIMIENTO: 17 años 1972.
Fecha Lugar

DOMICILIO: Carlos Albo No. 3 Peyrano
Calle Nro. Teléf. Ciudad o Localidad

PROFESION U OCUPACION: .....

LUGAR: ..... CARGO: .....

IDEOLOGIA POLITICA: ..... CLASIFICACION: .....

DATOS COMPLEMENTARIOS: .....
Est. Civil Conyuge Hijos

.....
Otros familiares

Fecha	Documentos	140573 ANTECEDENTES A REGISTRAR	15.2
5.5.72 SUMI 157	3065	Fue detenida junto con el sedicioso:Luis.E Lemos Pintos y su esposa: Orfilia Isabel Carro Manchini.(DD)	

MICROFILMADO 13 JUL. 1984

MINISTERIO DE DEFENSA NACIONAL 140574-5 Dep. I 04 AGO. 1975 Secc. I

S. I. D.

Sub - Secc. G 61

Ficha Nro. ____ Confec. ____

SOLAR Miguel

Apellidos Nombres

DOCUMENTOS: C/C ____ Serie ____ Nro. ____ C/I. ____ Nro. ____ Dpto. ____

OTROS DOC. ____ Pasaporte ____ Lib. Enrol. ____ etc.

NACIMIENTO: ____ Fecha ____ Lugar ____

DOMICILIO: ____ Calle ____ Nro. ____ Teléf. ____ Ciudad o Localidad ____

PROFESION U OCUPACION: Doctor

LUGAR: Montevideo CARGO: ____

IDEOLOGIA POLITICA: ____ CLASIFICACION: ____

DATOS COMPLEMENTARIOS: ____ Est. Civil ____ Conyuge ____ Hijos ____

[redacted]

____ Otros familiares ____

Fecha	Documentos	140574 ANTECEDENTES A REGISTRAR	F2
2.1.75	D.3312 (Rv. A-1)	– Participante de un Seminario Especial realizado en la Ciudad de Paysandú; organizado por el Ministerio de Salud Pública, para departamentos del Litoral Norte con el patrocinio de la Organización Panamericana de la Salud.- (OO)	

MICROFILMADO 13 JUL. 1984

F.1

JUNTA DE COMANDANTES EN JEFE
S. I. D.

140575-2

Dep. I Secc. I
Sub Secc. A/N
Ficha Nº ..... Confec. 7.06.82

SOLARES AUDE — Apellidos
Delbia Nery — Nombres

DOCUMENTOS: C/C ..... Serie ..... Nº ..... C/I. ..... Nº ..... Dpto.

OTROS DOC. ..... Pasaporte ..... Lib. Enrol. ..... etc.

NACIMIENTO: ..... Fecha ..... Lugar

DOMICILIO: ..... Calle ..... Nº ..... Teléf. ..... Ciudad o Localidad

PROFESION U OCUPACION: Profesora

LUGAR: Centro Docente Fraile Muerto CARGO: .....

IDEOLOGIA POLITICA: ..... CLASIFICACION: .....

DATOS COMPLEMENTARIOS: ..... Est. Civil ..... Cónyuge ..... Hijos

..... Otros familiares

VERA

Fecha	Documentos	140575 ANTECEDENTES A REGISTRAR 52
25.05.8	D. 1521	Funcionario del CONAE que fue sumariado en aplicación del procedimiento disciplinario previsto en la Ordenanza No. 17.
	162	Destituído por R. I. No. 21/113/77, de 17/11/77.-
		Evaluación: A-1. Indica ( ) ( ) ( ) ( ) (VL)

MICROFILMADO 13 JUL. 1984

Fj. 1

P.E.

JUNTA DE COMANDANTES EN JEFE

S. I. D.

140576-0

Dep. I Secc. I

Sub Secc. A/M

Ficha Nro. _____ Confec. _____

~~SOLARES PEREZ~~ (Apellidos) ~~Emma Beatriz~~ (Nombres)

DOCUMENTOS: C/C _____ (Serie / Nro.) C/I. _____ (Nro. / Dpto.)

OTROS DOC. _____ (Pasaporte / Lib. Enrol. / etc.)

NACIMIENTO: _____ (Fecha / Lugar)

DOMICILIO: _____ (Calle / Nro. / Teléf. / Ciudad o Localidad)

PROFESION U OCUPACION: _____

LUGAR: _____ CARGO: _____

IDEOLOGIA POLITICA: _____ CLASIFICACION: _____

DATOS COMPLEMENTARIOS: _____

Est. Civil [illegible] Cónyuge Hijos

Otros familiares

Fecha	Documentos	140576 ANTECEDENTES A REGISTRAR	Fs 2
10.12.76	D. 1530	-Exilado en la Argentina. Con fecha 3.11.76 partió con destino a Holanda por intermedio de las Naciones Unidas. (TT).-	

MICROFILMADO

19 JUL. 1984

A/N

fs. 1

JUNTA DE COMANDANTES EN JEFE
S. I. D.

11.06.82 Dep. I Secc. I

140577-8

Sub Secc. A/N

Ficha Nº ..... Confec. .....

SOLARES de LOPEZ — Apellidos

Honorina — Nombres

DOCUMENTOS: C/C ..... (Serie / Nº) C/I. ..... (Nº / Dpto.)

OTROS DOC. ..... (Pasaporte / Lib. Enrol. / etc.)

NACIMIENTO: ..... (Fecha / Lugar)

DOMICILIO: ..... (Calle / Nº / Teléf. / Ciudad o Localidad)

PROFESION U OCUPACION: .....

LUGAR: ..... CARGO: .....

IDEOLOGIA POLITICA: ..... CLASIFICACION: .....

DATOS COMPLEMENTARIOS: ..... (Est. Civil / Cónyuge / Hijos)

Otros familiares

Fecha	Documentos	140577 ANTECEDENTES A REGISTRAR	82
02.06.82	15.533	Figura en una Nómina de Firmantes del Manifiesto de Residentes de Cerro Largo en Montevideo adherentes al Frente Amplio.- Eval.:A-1. (M) (VL) (GM) (LA).Indica ( ) ( ) ( ) ( ) ( ) .-	

MICROFILMADO 13 JUL. 1984

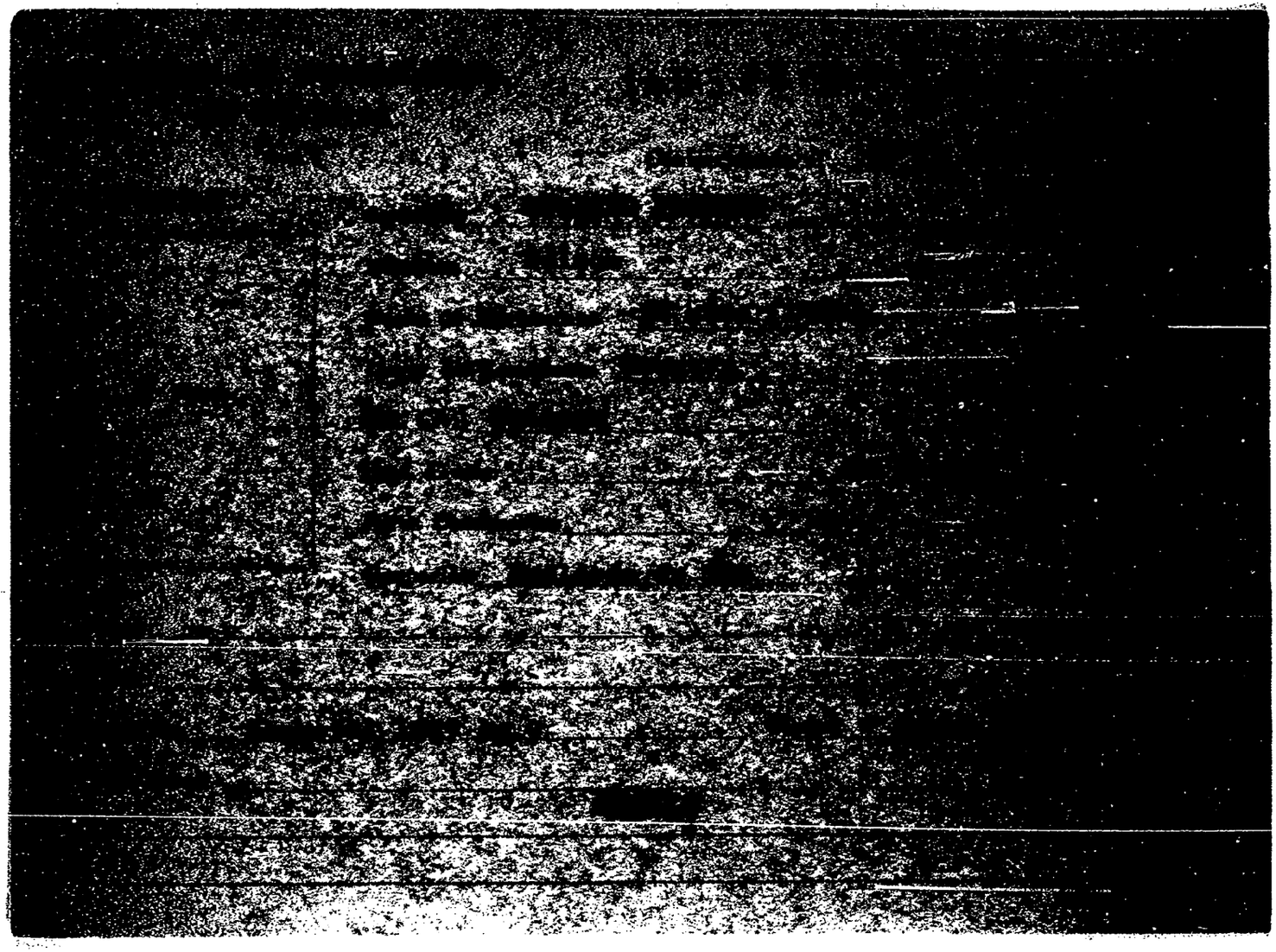

MINISTERIO DE DEFENSA NACIONAL

S. I. D.

20 JUN. 1977

140579-4

Dep. I 6.4 Secc. I

Sub Secc. G

Ficha Nro. ____ Confec. ____

SOLARES de IRIGOYEN — Apellidos

TERESITA — Nombres

DOCUMENTOS: C/C ____ (Serie / Nro.) C/I. ____ (Nro. / Dpto.)

OTROS DOC. ____ (Pasaporte / Lib. Enrol. / etc.)

NACIMIENTO: ____ (Fecha / Lugar)

DOMICILIO: ____ (Calle / Nro. / Telef. / Ciudad o Localidad)

PROFESION U OCUPACION: PROFESOR

LUGAR: ____ CARGO: ____

IDEOLOGIA POLITICA: ____ CLASIFICACION: ____

DATOS COMPLEMENTARIOS: ____ (Est. Civil / Cónyuge / Hijos)

Otros familiares

Fecha	Documentos	140579 ANTECEDENTES A REGISTRAR F-2
26-2-71	B.77.D.1 Ev.F-3.-	Figura en una nómina de Profesores de Enseñanza Secundaria(afiliados ala Gremial de Profesores de Montevideo y Federación Nacional de Profesores) vinculados a actividades de proselitismo y agitación subversiva o simpatizantes de las mismas, en los años 1965/66/67/68.- (M).-
7/4/77	D. 307	-Figura en una relación de profesores que se rían de tendencia izquierdista,contenida en un folleto publicado por la Federación Nacional de Profesores de Enseñanza Secundaria,en ocasión de la elección de Consejeros,que se llevo a cabo en la ciudad de Salto, en los días 29 y 30 de Julio,entre los años 1969/1972.-(Eval.A-1) (LL).-

MICROFILMADO 13 JUL 1984

JUNTA DE COMANDANTES EN JEFE — 140580-2

S. I. D.

SOLARI — ADIEMAR

Apellidos — Nombres

DOCUMENTOS: C/C. ..... Serie ..... No. ..... C/I. 858.753 No. ..... Dpto. .....

OTROS DOC. Pasaporte ..... Lib. Enrol. ..... etc. .....

NACIMIENTO: Fecha ..... Lugar .....

DOMICILIO: Calle ..... No. ..... Teléf. ..... Ciudad o localidad .....

PROFESIÓN U OCUPACIÓN: Periodista

LUGAR: CANAL 10 ..... CARGO: .....

IDEOLOGÍA POLÍTICA: ..... CLASIFICACIÓN: .....

DATOS COMPLEMENTARIOS: Est. Civil ..... Cónyuge ..... Hijos .....

Otros familiares .....

FECHA	DOCUMENTOS	140580 ANTECEDENTES A REGISTRAR	Fs 2
23	20939/9	Acreditado ante la DINAMP como periodista para cubrir la visita de SS.MM. los Reyes de España, realizada entre el 20 y el 22 de mayo del corriente. Eval:A-1 (OC)	

MICROFILMADO 13 JUL [illegible]

Fs. 1

SERVICIO DE INFORMACION DE DEFENSA

Dep. 1

140581-0

Confeccionado el 16.7.73

V A R I O S

FOTO

Apellidos SOLARI

Nombres Alba

Fecha de Nacimiento

Lugar de Nacimiento

Est. Civil

Cred Cívica ..... Céd. Identidad

Otros Documentos

Ocupación

Padre

Madre

Domicilio ..... Ciudad

Otros datos

Imp. CHIESA Hnos. Ltda. 10.000 - 12 - 73

FICHA COMPLEMENTARIA

DOCUMENTO		140384 ANTECEDENTES F-2
Fecha	Origen	
17.8.72	2543	Dirige una misiva a una amiga suya, como invitación para su cumpleaños, en la cual su contenido generico es una crítica al Gobierno, Estado de Guerra, y las dificultades Económicas. Firmando al pie de ésta Alba Solari.-(DD)

MICROFILMADO 13 JUL. 1984

MINISTERIO DE DEFENSA NACIONAL
S. I. D.

140582-8

Dep. I **P E** Fi 1 Sec. I
Sub-Secc. A/N
Ficha Nro. ..... Confec. 26/6/72

SOLARI — Apellidos
ALBERTO — Nombres

DOCUMENTOS: C/C. ..... Serie ..... Nro. C/I. ..... Nro. ..... Dpto.

OTROS DOC. ..... Pasaporte ..... Lib. Enrol. ..... etc.

NACIMIENTO: ..... Fecha 21 Años de edad ..... Lugar

DOMICILIO: ..... Calle ..... Nro. ..... Teléf. ..... Ciudad o Localidad

PROFESION U OCUPACION: .....

LUGAR: ..... CARGO: .....

IDEOLOGIA POLITICA: ..... CLASIFICACION: .....

DATOS COMPLEMENTARIOS: ..... Est. Civil ..... Conyuge ..... Hijos

[redacted]

Otros familiares

Fecha	Documentos	140582 ANTECEDENTES A REGISTRAR	F32
26/6/72	D.1089	Pedido de informe de la 20-30 3/4/72 urge:.-	(II)

MICROFILMADO 13 JUL. 1984

VARIOS 31.03.82 A-1

JUNTA DE COMANDANTES EN JEFE

S. I. D.

140583-6

Dep. I Secc. I

Sub Secc. A/N

Ficha Nº ____ Confec. ____

SOLARI ANZA — Apellidos

Alberto Raynaldo — Nombres

DOCUMENTOS: C/C ..... Serie ..... Nº ..... C/I. 641.468 Nº ..... Dpto.

OTROS DOC. ..... Pasaporte ..... Lib. Enrol. ..... etc.

NACIMIENTO: ..... Fecha ..... Lugar

DOMICILIO: ..... Calle ..... Nº ..... Teléf. ..... Ciudad o Localidad

PROFESION U OCUPACION: .....

LUGAR: ..... CARGO: .....

IDEOLOGIA POLITICA: ..... CLASIFICACION: .....

DATOS COMPLEMENTARIOS: ..... Est. Civil ..... Cónyuge ..... Hijos

..... Otros familiares

Fecha	Documentos	140583 ANTECEDENTES A REGISTRAR
25.03.82	D.10166/81 363	Fue internado en el C.G.I.O.R. en M.P.S. desde al por .Evaluacion.A-1 (GM) Indica ( ) ( ) ( ) ( ) ( ) ( ) ( ) ( ) ( ) ( ).

MICROFILMADO 13 JUL. 1984

SERVICIO DE INTELIGENCIA
División I
(Seguridad)

MINISTERIO DE DEFENSA NACIONAL
SERVICIO DE INFORMACION DE DEFENSA
M / F
140584-4

Sección 54
Act. Ant. Nac.
Ficha N.º 0704.

Nombres y Apellidos (1) SOLARI ARAZOCUI Aldo Ernesto (2)

Fecha de Nacimiento: (3) 13 de Julio de 1922

Lugar de Nacimiento: Montevideo (4)
(País - Ciudad o Localidad - etc.)

Cred. Civ.: Serie ..... N.º ..... Céd. Identidad: 384.294 (5)

Otros documentos: .....
(Pasaporte - Libreta Enrolam. - etc.)

Domicilio: Galicia Nro.1154. (6) 25 de Mayo 447 Esc.40 (ano 965).(7)
(Ciudad o Localidad) (Calle) (N.º) (Telef.)

Filiación
- Edad Aparente ..... Color del Cutis .....
- Color del Cabello ..... Estatura Aproximada .....
- Complexión ..... Aspecto Social .....
- Señas particulares .....

[redacted]

Ficha confeccionada en Montevideo el 22 de enero de 1964.-

140584

F.2

ACTIVIDADES

(1) Laborales: Profesión Abogado Lugar de trabajo

Profesor(8)

Cargo Antigüedad

Otras Actividades

(2) Políticas: Ideología Castrista Actuación

Unión Popular

Antecedentes

Antecedentes familiares

(3) Sociales: Estado Civil Religión Figuración

Grado Instrucción Lugares que frecuenta

(4) Económicas: Situación Capital aprox. Vehículo marca y N.o

Otros datos

Datos Complementarios

Apreciación Personal Gral.

FICHA COMPLEMENTARIA

Documento		140584 Antecedentes
Fecha	Origen	
6.V.65	B.75.(1).D.623 "EPOCA"	-Con fecha 5.V.65,el C.D.de Montevideo, lo designa miembro del Jurado del Concurso Literario Municipal (1963-64),en el tema"ENSAYO".
Julio 1965	B-75-D-1096	-Integrante de la Comisión de Publicaciones de la "GACETA DE LA UNIVERSIDAD",Publicación Oficial de la Universidad de la República,editada periódicamente por el Departamento de Publicaciones de la Universidad,Avda.18 de Julio 1824 e impresa en la Imprenta Nacional.-
1-VI-965	75/871	-En la fecha en el diario El Popular se publica un artículo donde se da cuenta que el reseñado se pronuncia contra el Decreto del Sr.Ministro del Interior Adolfo Tejera en estudio en el Consejo Nacional de Gobierno,por el cual posteriormente se prohibió la realización del Congreso Continental de apoyo a la Revolución Cubana y por la Autodeterminación de los Pueblos en la ciudad de Montevideo.-
10/VI/65	75/935	-En la fecha se esta realizando en el Paraninfo de la Universidad de la República de Montevideo, el llamado Seminario de la Universidad sobre "Elites Campesinas de América", en el mismo participa el reseñado con un trabajo suyo sobre "Educación y Desarrollo de las Elites (Sistemas de Enseñanza Secundaria).-

SOLARI FICHA COMPLEMENTARIA Aldo E.

Documento		140584 Antecedentes 64
Fecha	Origen	
9.VIII.953	Justicia comunista,	Integrante del Comité de Defensa del Caso Obdulio Barthe.firma una declaración de éste solicitando la inmediata libertad del citado dirigente paraguayo, Se destaca que este Comité está integrado en su mayoría por destacados comunistas locales.
23.XI.962	Marcha B-75-(1)-D-27.	Firmante de un manifiesto de la Unión Popular.
5.IV.962	Inf.Div.I.Seg.	Firmante declaración de Profesionales Universitarios de apoyo a Cuba.
2-Jun-964.	-B-75(1)-D-222.	- El 4 de los corrientes al cumplir "Epoca" su segundo aniversario se hará una edición de 100 páginas,oportunidad en que el reseñado escribirá sobre la Universidad.-
17-I-965	"EL DIARIO" B-75-(1)-D-943	Publica un libro sobre realidad rural y urbana, analizando causas del éxodo de campesinos hacia la ciudad, resaltando que es el problema de latinoamérica.
[illegible]-IV-965.- 8/IV/965	B-75-D-371-436- 75/854.La Mañana.- 75-842-846-852-	Designado por la Comisión Organizadora de la IV Conferencia de Facultades de Derecho Latinoamericanas para participar en la misma como Relator Nacional.- Dicha Conferencia se llevó a cabo en Montevideo entre los días 21 y 27 de abril de 1965,y participaron distintas Facultades de Derecho de América Latina.-Dentro de los participantes locales existió una gran mayoría de ideología izquierdista.-

Documento		Antecedentes
Fecha	Origen	140784
[illegible]/1965	75/897.Epoca	-En el Diario Epoca de la fecha se infor[illegible] día 6 del corriente tendrá lugar el acto [illegible] del Seminario sobre formación de ELITES [illegible] ca Latina, el mismo se desarrollará en [illegible] fo de la Universidad durante los días 6 y [illegible] junio del año en curso, siendo organi[illegible] la Universidad de la República, el Ins[illegible] Internacional Stdies de la Universidad [illegible] nia y el Congreso por la libertad de [illegible] El reseñado intervendrá en el Municipio [illegible]
[illegible]/65	75/1440	-En el semanario "Marcha de la fecha se [illegible] en la fecha se realizara en el CENTRO [illegible] PROMOCION CULTURAL, sito en el entrepiso [illegible] cio Ciudadela(Juncal y Sarandi), una mesa [illegible] sobre Las Condiciones del Dialogo, en la cual [illegible] ticipa el reseñado.-
[illegible]/1965	75-2195 Acción	- El reseñado es nombrado con motivo de [illegible] de conferencias que desarrollará el [illegible] URUGUAYO DE DESARROLLO ECONOMICO Y [illegible] rrolló el tema "aspectos Socio[illegible] para una política de desarrollo [illegible]
[illegible]/1965	75/2638.-	-En el diario "Epoca" de la fecha, bajo el [illegible] "Novedades de EDITORIAL ALFA", se anuncia la [illegible] cación del reseñado con el título "EL [illegible] EN EL URUGUAY", señalándolo como uno de los [illegible] logos más brillantes de nuestro país.-

Origen	140,84 [illegible]
75/14 [illegible]	-Dicta clase en los [illegible] nados en la Facultad de [illegible] de febrero de 1967, [illegible] un tema central: [illegible] llo.- El reseñado Habló [illegible] ras políticas nacionales [illegible] cidades del desarrollo [illegible] to político del ciudadano".-
[illegible] Doc. 1342.-	-Estaría radicado [illegible] ciliándose allí en la [illegible] 2417. -Arribó al Aeropuerto Nal. de [illegible] Abril de 1973, procedente de [illegible] Iberia.- (W).(Indice [illegible]).-
0760	El indicado actual Director de [illegible] Estados Unidos, en donde [illegible] licita entrevistarse con el [illegible] tar su candidatura a un alto cargo [illegible] cideo en su período en EE.UU.- [illegible]

SOLARI ARAZOGUI, Aldo Ernesto — HOJA 1

140584

57

FECHA	DOCUMENTOS	ANTECEDENTES A REGISTRAR
9.7.74	D.0762	- "MARCHA" (pág.4) 19.3.65 - Firmante de un manifiesto de Adhesión a - los Universitarios Españoles.- (S).-
12.9.79	2667	-D.I.I.: 27.2.64-Recibe directamente de Pekín en forma personal la revista "Pekin Informa". JUN/964 -Donó libros al Centro de Documentación de la Casa de las Américas en "La Habana"(Cuba). ENE/965-Director del Instituto de Ciencias Sociales 20.MAR.65-"Epoca"El causante firma un manifiesto de Solidaridad con la Universidad Española. Profesor de Sociología de Fac. de Derecho. 1/JUN/965-Publica sus declaraciones junto a su foto, donde se pronuncia contra el Decreto que prohibe la realización del Congreso Continental de Solidaridad con Cuba,"porque es inconstitucional y no tiene sentido".- 28/MAR/963 -Figura en una nómina de elementos anarquistas que fuera ocupada en el allanamiento del domicilio de David Rosengurt. 9/65: Figura en la Comisión de Publicaciones de "Gaceta de la Universidad" organo Oficial de la Universidad de la República". 2/OCT/965: Según material obtenido en el allanamiento practicado en el domicilio de Ricardo Vidal y Félix Montaldo, es contribuyente del Centro de Estudiantes de Derecho.- 20/AGO/971:Llega al país procedente de Santiago de Chile, vía Iberia.-

...////

FECHA	DOCUMENTOS	140584 ANTECEDENTES A REGISTRAR Fig
		22/AGO/971: Viaja con destino a Río de Janeiro vía Varig. 03/NOV/971: Viaja a Asunción del Paraguay vía LAP. 30/ENE-976: "Marcha" del 16.6.961, pag.4: Dictará clases sobre el tema "Cursos Libres sobre Ciencias Sociales" en el local de la calle conquista 475. 13/FEB/976: "Marcha" del 24.08.961 pag.2 firmante de una nota de protesta bajo el título de "Educadores e Intelectuales", dirigida al Pueblo Uruguayo, ante la muerte del colega Arbello Ramirez que falleciera siendo baleado después de escuchar un discurso del Dr. Guevara.- 19/ENE/976: Marcha del 5.6.64, Segunda Sección pag.11: Colaboradores de los 25 años de Marcha. Escribe sobre Sociología. "Las Estructuras Sociales y su posible Evolución". 12/MAY/976: Marcha del 19.3.965, pag.4: Firmante de una nota de protesta contra las Medidas Prontas de Seguridad. 9/AGO/976: Marcha del 15/1/965, pag.17 tebdrá a su cargo disertación en los Octavos Cursos de Verano organizados por la Universidad para estudiantes del interior, maestros rurales y dirigentes sindicales. 12/AGO/976: Según EPOCA del 4/11/966, pag.9: autor del libro editado por ALFA.- 12/MAR/977: Realiza trámite de Pasaporte a nombre de SOLARI IRAZOQUI, Aldo Ernesto con pretenciones de viajar a Chile. Pasaporte Nº236.860. ...///

FECHA	DOCUMENTOS	ANTECEDENTES A REGISTRAR — SOLARI ARAZOGUI, Aldo Ernesto — 140.84 — 159
		11/JUL/977: Integra nómina de profesionales Universitarios que el 22.5.62 firman una declaración pública de apoyo a la revolución cubana.
		8/JUN/978: Marcha del 23.11.962: Figura en una nómina de profesionales, maestros, profesores, artistas, periodistas, etc. que respaldan un manifiesto de la Unión Popular dirigido a la ciudadania exhortándola a adoptar una actitud de militancia y apoyo a dicha colectividad.-
12.9.79	D.2667	-SE.PLA.CO.DI. solicito por Nota N°1968/79/D aval para participar de un Curso sobre "Formulación de Proyectos para la Mujer". NO SE APRUEBA por Memo.(A) N°1752/79 de fecha 12/SET/979. (SM).- Indica (7) y (8). (SM).-
25.II.984.....		- Se hizo Memo (A) No. 311/984 para el Of. de Enl. del COSEN ante la Univ. de la Rpca.- (SS)-

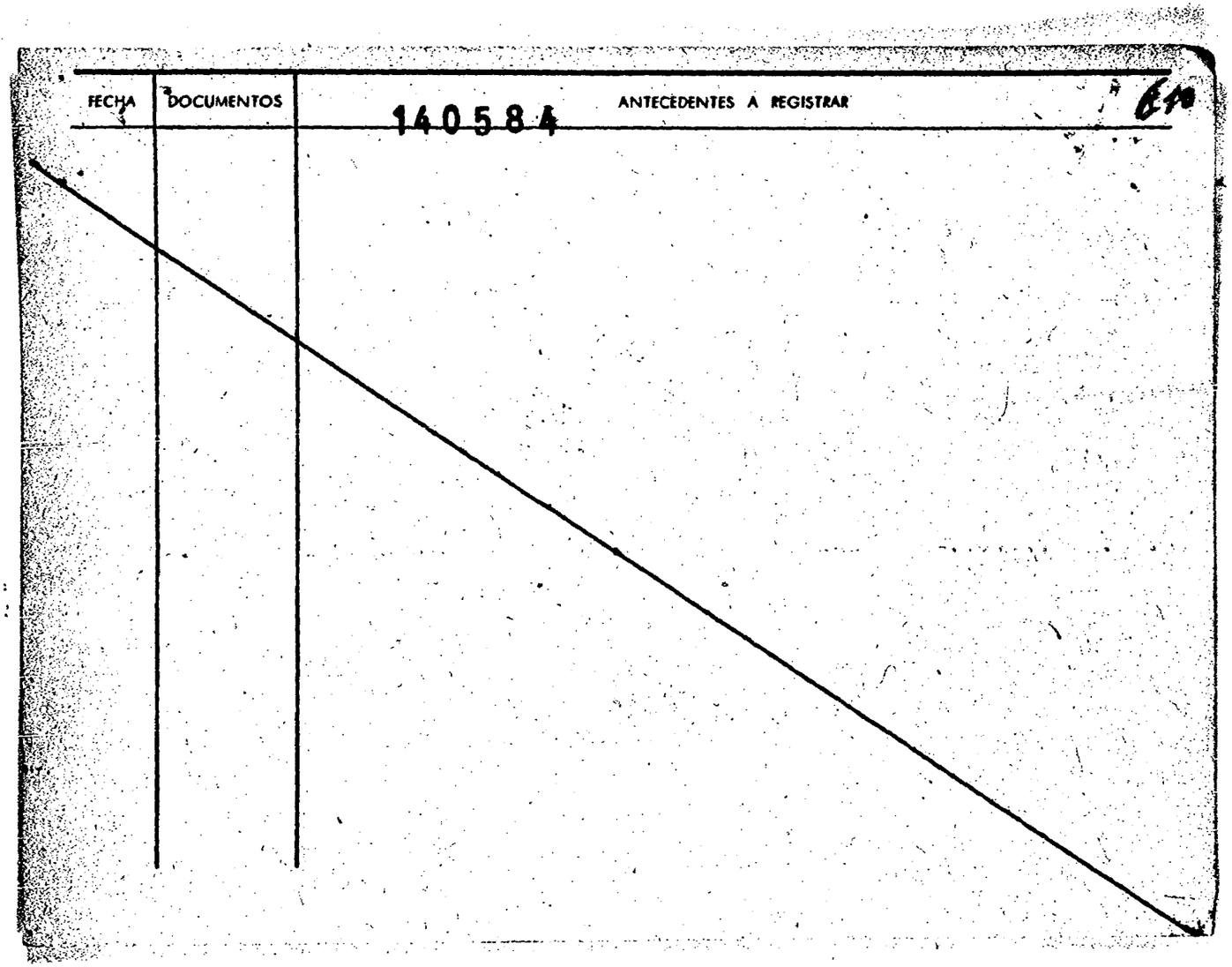
FECHA
DOCUMENTOS
140584
ANTECEDENTES A REGISTRAR

S-580

SOLARI — APELLIDO — 140584

Aldo E. — NOMBRES

F.11

Fecha y Lugar de Nacimiento Uruguay

Domicilio Argentina

Documentos

Nacionalidad Uruguayo

Profesión Abogado, profesor de Sociología de la Facultad de Derecho.

Nombre del Padre ..... **Nacionalidad** .....

Nombre de la Madre ..... **Nacionalidad** .....

Estado Civil ..... **Nombre del Conyuge** .....

Nacionalidad del Conyuge .....

Nombre y edad de los hijos .....

Otros datos Actúa dentro del comunismo internacional. (Ficha confec. el 27-3-80).

FECHA	ORIGEN	140584 ANTECEDENTES F512
5/5/984	----------	(FALTA DOCUMENTO) Se contestó Memo. (A) Nº 852/984 para el Ayudante del Comandate en Jefe del Ejército.(SS)

MICROFILMADO 13 JUL. 1984

JUNTA DE COMANDANTES EN JEFE

S. I. D.

140585-1 Dep. I F-1 Sec. I

Sub Secc. A/N

Ficha Nº ..... Confec. .....

VARIOS José(2)

SOLARI DAMONTE (Apellidos) Alfredo María (Nombres)

DOCUMENTOS: C/CAXX 9677 (Serie / Nº) C/I. 999.329 (Nº) Méce.(1) (Dpto.)

OTROS DOC. (Pasaporte / Lib. Enrol. / Nro.)

NACIMIENTO: 5.7.44 (Fecha) Uruguay (Lugar)

DOMICILIO: Aviac Bolivia 1510 (Calle / Nº / Teléf. / Ciudad o Localidad)

PROFESION U OCUPACION: Médico

LUGAR: M.S.P.(3) CARGO: Director de Coordinacion y Control(4)

IDEOLOGIA POLITICA: CLASIFICACION:

DATOS COMPLEMENTARIOS: Hijo de:Alfredo y María Casado(5)

(Est. Civ. / Cónyuge / Hijos)

Otros familiares

Fecha	Documentos	140585 ANTECEDENTES A REGISTRAR F.20
7.6.82	CHCR 372 PERMANENCIA Mlop.	-22.6.82:En la fecha se contestó dicha constancia a nombre del causante,con antecedentes que se registran a nombre de SOLARI,Alfredo Rafael María.,no pudiéndose establecer si los mismos le corresponden.-(O)-.
9.5.83	26349/11	-28.4.83-SE.PLA.CO.DI. por Nota Nº865/83/D solicita aval para que el causante integre Misión al Exterior (Ginebra), SE APRUEBA por Meme.(A) 924/83 del 2/MAY/983.(C)Ind.(1)a(5

MICROFILMADO 19 JUL. 1984

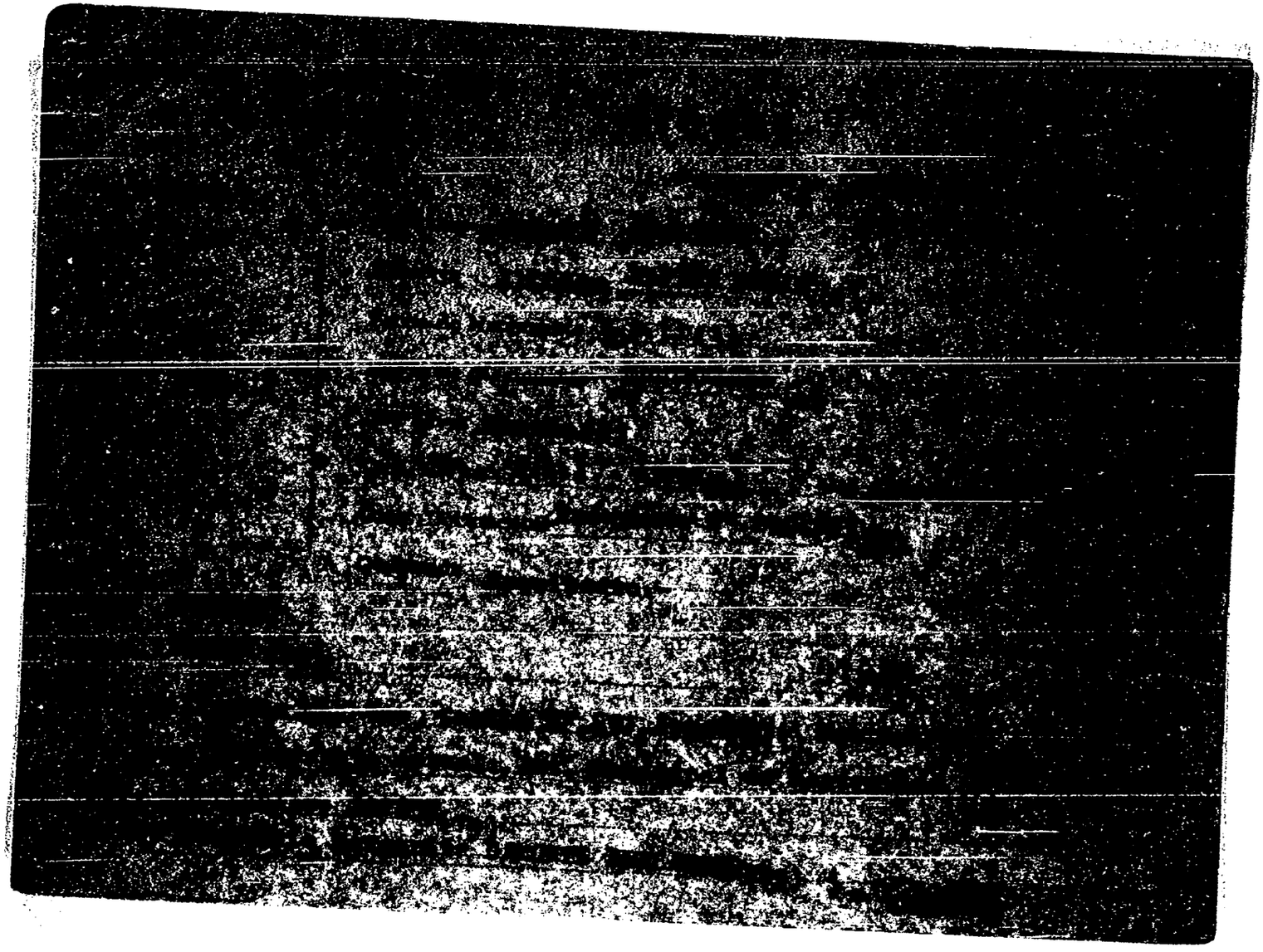

FECHA	DOCUMENTOS	SOLARI MAGLIONE — ANTECEDENTES — 140580 — ALFREDO RAFAEL MARIA — 53
		03.11.75.- Afiliado al Partido Democrata Cristiano según material incautado el 1.8.75 a Gerardo Ricardo Grassi Figueroa.- 25.5.79 - En la fecha realiza gestion de pasaporte con intencion de obtenr dicho documento, no viajando en el momento.- 13.5.79 - En la fecha y según resolucion ministerial, se autoriza la entrega del documento de referencia.- 7.11.79 - Por Exp.Nº. 382/D-I/79 de este Servicio se comunica al Delegado del S.I.D. en el Dpto. de Montevideo que esta Direccion ha dispuesto mantener al causante en la Categoría adjudicada.- 21.11.79 - En la fecha se le notifica a la causante la resolucion tomada.- 30.11.79 - Presenta un segundo escrito solicitando se revean sus anotaciones.- 3.1.80 - El Delegado Dptal eleva todas las actuaciones a este Servicio para que se revean todas sus anotaciones.- 11.2.80 - Por Exp.Nº.54/D-I/80 de este Servicio se remiten a la Junta de Comandantes en Jefe las actuaciones y antecedentes del causante.- 29.2.80 - Por Exp.Nº.083/JCJ/80 la Junta de Comandantes en Jefe resuelve mantener al causante en la Categoría "C" de C.H.C.P..-

FECHA	DOCUMENTOS	140586 ANTECEDENTES A REGISTRAR 54
		27.3.80 - Por Exp.Nº 104/D-I/80 se remiten al Señor Delegado las actuaciones del causante, para su conocimiento y notificación, cumplido vuelva.- (NN). Indica de (1) a(15).-
06/JUL/81	5650	- Por Asunto Nº94/981 de fecha 1.JUL/81 el Sr. Delegado del SID vuelve los obrados habiéndose procedido a la notificación del causante.-(K)
30.3.81 MONTEVIDEO	C.H.C.P. Nº 5541/81 C.PERMANENCIA.	- 29.9.81- En el día de la fecha se contestó Constancia Nº 5541/81, para permanencia en el cargo que ocupa en la I.M.M., con anotaciones.- (VL)
26/2/982	12221/58	Funcionario de la Intendencia Municipal de Montevideo paso a situacion de disponibilidad el 17/06/81 en aplicacion del Acto Institucional N.7 de fecha 27/6/977.EVALUACION. A-1. (GM) Indica ( ) ( ) ( ) ( ) ( )
4.3.83.	20492/82	Habiendo solicitado C.H.C.P. el 12.6.81, se le otorgó Cat. "C" el 8.11.81.Eval.A.1.(AE).
15.12.83.	1949/79 Pág.001	Indica IDEM. Doc.D.N.I.I. de fecha 2.10.968.-(FE)

JUNTA DE COMANDANTES EN JEFE
S. I. D.

140 [illegible]

Dep. I [illegible] Secc. J
Sub Secc. A/N
Ficha Nº ..... Confec. 24.6.82

SOLARI ..... Alfredo Rafael María
Apellidos — Nombres

DOCUMENTOS: C/C AQA 2325 ..... C/I. .....
Serie — Nº — Nº — Dpto.

OTROS DOC. .....
Pasaporte — Lib. Enrol. — etc.

NACIMIENTO: .....
Fecha — Lugar

DOMICILIO: .....
Calle — Nº — Teléf. — Ciudad o Localidad

PROFESION U OCUPACION: .....

LUGAR: ..... CARGO: .....

IDEOLOGIA POLITICA: ..... CLASIFICACION: .....

DATOS COMPLEMENTARIOS: .....
Est. Civil — Cónyuge — Hijos

.....
Otros familiares

[illegible]

Fecha	Documentos	140586 ANTECEDENTES A REGISTRAR F36
4.4.79	D.0433/73	-Delegado de Mesa en las Elecciones Nacionales del año 71, por el Frente Amplio,Lista 808; Circuito 213 por el Dpto. de Montevideo.-Eval.A-1.-(O)-.
7.6.82 CEDP.372 PERMANENCIA MDEO.		-22.6.82:En la fecha se contestó dicha Constancia a nombre de SOLARI DAMONTE,Alfredo María,con el antecedente anteriormente registrados,no pudiéndose establecer si el mismo corresponde a dicha persona.-(O)-.

MICROFILMADO 13 JUL

SERVICIO DE INTELIGENCIA
División I
(Seguridad)

MINISTERIO DE DEFENSA NACIONAL
SERVICIO DE INFORMACION DE DEFENSA

M / F

140587-7

Sección
Act. Ant. Nac.
Ficha N°

Nombres y Apellidos: SOLARI IRIGOI (1)
Amílcar Galileo (2)

Foto

Fecha de Nacimiento:

Lugar de Nacimiento:
(País - Ciudad o Localidad - etc.)

Cred. Civ.: Serie ..... N.° ..... Ced. Identidad: 791.674 (3)

Otros documentos:
(Pasaporte - Libreta Enrolam. - etc.)

Domicilio: Foc. Llambí 1384 (4)
(Ciudad o Localidad) (Calle) (N.°) (Telef.)

Filiación

Edad Aparente ..... Color del Cutis .....

Color del Cabello ..... Estatura Aproximada .....

Complexión ..... Aspecto Social .....

Señas particulares .....

Ficha confeccionada en Montevideo el 29 de enero de 1965.-

140587

ACTIVIDADES

(1) Laborales: Profesión ..... Lugar de trabajo .....

Cargo ..... Antigüedad .....

Otras Actividades Es integrante del personal del diario "El Popular".

(2) Políticas: Ideología COMUNISTA Actuación .....

Antecedentes .....

Antecedentes familiares Hijo de Juan José Solari y sobrino de Pedro Solari.-

(3) Sociales: Estado Civil ..... Religión ..... Figuración .....

Grado Instrucción ..... Lugares que frecuenta .....

(4) Económicas: Situación ..... Capital aprox. ..... Vehículo ..... marca y N.o

Otros datos .....

Datos Complementarios .....

Apreciación Personal Gral. .....

FICHA COMPLEMENTARIA **SOLARI AMILCAR:** 153

Documento		140587 Antecedentes
Fecha	Origen	
5-XI-964.-	B-85(1) D-677.- El Popular.-	La Dirección de este diario participa el deceso de su primo Héctor Enrique, acaecido el día 4 del corriente.-
12.7.72	Doc.1987 Eval. A-2	Figura en una relación de personas que visitaron al extremista LERENA Alejandro.-(SS)- Indica del ① al ④
6.1.84	D7966/81 pág. 717	ACTIVIDADES EN EL EXTRANJERO MEXICO:1/81:Publica una carta firmada con su firma bajo el título "Convergencia mas y mas amplia", en un boletín editado por el "Círulo de periodistas Uruguayos Antifa scistas"(CIPEURAN), donde expresa "que la unidad y lucha derrotará la dictadura y hoy más que nunca estamos comprometidos a converger para la victoria final".Eval.A-1.(ME)

MICROFILMADO 18 JUL. 1984

MINISTERIO DE DEFENSA NACIONAL
S. I. D.

140588 5 Dep. I

B1

19 DIC. 1976

Sub Secc. G

Ficha Nro. _____ Confec. _____

SOLARI DE FERNANDEZ — Beatriz

Apellidos — Nombres

DOCUMENTOS: C/C _____ Serie _____ Nro. _____ C/I. _____ Nro. _____ Dpto. _____

OTROS DOC. _____ Pasaporte _____ Lib. Enrol. _____ etc. _____

NACIMIENTO: _____ Fecha _____ Lugar _____

DOMICILIO: _____ Calle _____ Nro. _____ Teléf. _____ Ciudad o Localidad _____

PROFESION U OCUPACION: Maestra Directora Escuela Nro. 99.-

LUGAR: _____ CARGO: _____

IDEOLOGIA POLITICA: _____ CLASIFICACION: _____

DATOS COMPLEMENTARIOS: _____ Est. Civil _____ Cónyuge _____ Hijos _____

[redacted]

Otros familiares

Fecha	Documentos	140588 ANTECEDENTES A REGISTRAR	F.2
[illegible].11.76	D.1488	- Figura en una relación de maestros que actualmente cumplan cargos de dirección(Año 1976) que realizaron el paro del año 1972 total o parcialmente. La suscrita realizó el paro durante 39 días.- (U)- Evaluación A-1.-	
		14/8/79-Se contestó Mem.(A) Nº 3670/ 78 del Dpto. C-2 ESMACO.- (U)	
[illegible].81	- - - -	Memo.(A) Nº 534/81 16ta.parte al C.E.P..-(FP).-	

MICROFILMADO 15 JUL. 1981

JUNTA DE COMANDANTES EN JEFE

S. I. D.

C/G 140589-3

Dep. I

Sub Secc. A/N

Ficha Nº ____ Confec.

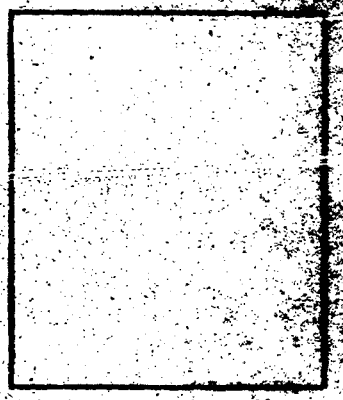

SOLARI FARINHA — Apellidos

Benito Pedro — Nombres

DOCUMENTOS: C/C. J.B.E. 5285 — Serie / Nº

C/I. 2.983.412-5(Salto) — Nº / Dpto.

OTROS DOC. — Pasaporte / Lib. Enrol. / etc.

NACIMIENTO: 47 años (982) — Fecha / Lugar

DOMICILIO: Costa Sur — Calle / Nº / Telef. / Ciudad o Localid.:

SALTO

PROFESION U OCUPACION: Abogado

LUGAR: PARTIDO COLORADO — CARGO:

IDEOLOGIA POLITICA: BATLLE-SANGUINETTI- CLASIFICACION: CONVENCIONAL

MACHADO. Nov/982

DATOS COMPLEMENTARIOS CASADO

Est. Civil / Cónyuge / Hijos

Otros familiares

[illegible]

Fecha	Documentos	140589 ANTECEDENTES A REGISTRAR
[illegible]	23691/072	Electo 2 titular del Organo Deliberante Nacional del Partido Colorado por el Departamento de Salto Hoja de Votación J.A.E. de acuerdo al resultado de las Elecciones [illegible] nas de los Partidos Políticos habilitados, efectuadas el 28-XI-82. — Eval. A-1 (BB).
[illegible]9.83	16379/46	31.5.82: En la fecha se establece que el causante es [illegible] de los principales dirigentes del sector de Jorge [illegible] (Listas 1 y 15) del P.Colorado en el Dpto. de Salto [illegible] agregar que dicho grupo es opositor al actual Proceso. Eval: B-1 (AD)
[illegible]	33370/003	-18.11.83: Se llevó a cabo una reunión donde la Multipartidaria [illegible] de Concordia (Argentina) recibió en la sede de la Unión Cívica Radical, sita en la calle Estradas 323 a representantes de los Partidos Políticos uruguayos de la C. de Salto, el causante concurrió a dicha reunión en representación del Partido Colorado. Eval A-1 (BB).-
[illegible]	33090/140	Integra en calidad de titular el Organo Ejecutivo Departamental del Partido Colorado por el Departamento de Salto - Eval. (A-1) CKEJ
[illegible]84	8403232/002	23.4.84. Se establece que en Salto se proclamó oficialmente la fórmula departamental, postulando al causante a la Diputación. Eval. A-2 (SI)

MICROFILMADO 13 JUL. 1984

SERVICIO DE INFORMACION
DE DEFENSA
Dep. 1

140590-1

Confeccionado el 31.10.[illegible]

VARIOS

FOTO

Apellidos SOLART [illegible]

Nombres Blas Juan

Fecha de Nacimiento 27 [illegible] 1972

Lugar de Nacimiento Oriental

Est. Civil Soltero -Casado (3)

Cred. Cívica

Céd. Identidad 1.0[illegible]

Otros Documentos

Ocupación

Padre

Madre

Domicilio Acevedo Diaz 1877 Apto. 6 Ciudad Montevideo
Comandante Braga 2712 (2)

Otros datos

~~[illegible]~~

[illegible]

FICHA COMPLEMENTARIA

DOCUMENTO		140590 ANTECEDENTES
Fecha	Origen	
12.9.72	2894	Posible integrante del grupo de cinco personas que robaron la Rotisería Moscardi sita en Gral. Flores 2436 en la cual resultó herido el hijo del dueño y un empleado. Se procede a realizar las investigaciones sobre la posibilidad de vinculaciones con elementos de la organización.(DD)
15/5/74	1053	Figura en una nómina de ciudadanos uruguayos que han abandonado la República de Chile en calidad de asilados o expulsados el 1/4/74. Asilado. Viajó a Panamá.(VV) Indica (1)
15.2.77 PD. 7 a 7	126	15.2.77 -Detenido al arribar al puerto de Montevideo portando permiso consular. Al poseer constancia por el delito de "Tentativa de Rapiña" en 1972 fue consultado un Oficial del SID, el cual se interesó por el detenido. Posteriormente personal del Servicio procedió a retirar al mismo de la DNII.- (DD) (2) a 9(3)
16.2.77 PD. 7 a 7	161	16.2.77 -Fue reitegrado nuevamente a la DNII ya que había proporcionado datos de la rapiña que había intentado efectuar a una avícola que se encuentra ubicada en Gral. Flores y M. Berthelot. Posteriormente fue trasladado a la Dirección de Investigaciones.- (DD)
13.7.83	18347/82 pag. 72	- 01.09.82- Indica Idem al Doc. 1053/74. EVAL A-3 (D)

MICROFILMADO 19 JUL

SERVICIO DE INTELIGENCIA

Div. I (Seguridad)

Sección .....

MINISTERIO DE DEFENSA NACIONAL
SERVICIO DE INFORMACION DE FAMILIA

Ficha N° 140591-9 confeccionada el 22-II-965

Foto

Apellidos SOLARI

Nombres Carlos Alberto.-

Fecha de Nacimiento: .....

Lugar de Nacimiento: .....

Cred. Civ.: ..... Ced. Identidad: .....

Prontuario: ..... F. Censal: .....

Padre: .....

Madre: .....

Domicilio: ..... Ciudad: Paysandú.-

Otros datos (Documentos y señas personales) Periodista.-Actual Secretario de Prensa y Relaciones Públicas del Concejo Departamental de Paysandú.-

140591 FICHA COMPLEMENTARIA

Documento			Antecedentes
Nº	Fecha	Origen	
B-75(1) D-855.-	6-I-965.-	"ACCION"	Este Diario publica, de su corresponsal en Paysandú, la noticia de la aparición de un nuevo órgano de prensa, en aquella ciudad, que aparecerá en el mes de febrero y se llamará "Noticias", señalando además, que el reseñado será el Sub Director del referido Diario, el que será publicado en talleres propios (Leandro Gómez 1066 entre Montevideo y 19 de Abril), local que ocupara el desaparecido Diario "El Nacional".-
B-75(1) D-363.-	14-IV-65.-	Epoca.-	Con motivo del incendio que destruyó los depósitos del diario Epoca, el reseñado dirige una nota de solidaridad al Director de dicho diario.-

JUNTA DE COMANDANTES EN JEFE

S. I. D.

140591

Dep. I 10.3.83. Sec. I

Sub Sec. A/N

Ficha Nº ..... Confec. .....

BOLARI — Apellidos

Carlos — Nombres

DOCUMENTOS: C/C. ..... Serie ..... Nº ..... C/I. ..... Nº ..... Dpto.

OTROS DOC. ..... Pasaporte ..... Lib. Enrol. ..... etc.

NACIMIENTO: ..... Fecha ..... Lugar

DOMICILIO: 18 de Julio 1037.(Paysandú) (1977)
Calle — Nº — Telér. — Ciudad o Localidad

PROFESION U OCUPACION: .....

LUGAR: ..... CARGO: .....

IDEOLOGIA POLITICA: ..... CLASIFICACION: .....

DATOS COMPLEMENTARIOS ..... Est. Civil ..... Cónyuge ..... Hijos

..... Otros familiares

Fecha	Documentos	140591 ANTECEDENTES A REGISTRAR	
1.83.	1105/80	-16.Jul.977:Se establece que es destinatario de material proscripto por el Decreto 650/75 del P.E.(un Boletín Noticias)procedente de la Unión Soviética).	

MICROFILMADO 13 JUL 1984

Fs. 1

JUNTA DE COMANDANTES EN JEFE
S. I. D.

140592-7 Dep. I Secc. I
Sub Secc. A/N
Ficha Nro. ____ Confec. 30-8-78

SOLARI — Apellidos
Carmela R. — Nombres

DOCUMENTOS: C/C L.A.A.10848 — Serie Nro.
C/I. ____ — Nro. Dpto.

OTROS DOC. ____ — Pasaporte Lib. Enrol. etc.

NACIMIENTO: 50 años en 1969 — Fecha Lugar

DOMICILIO: Brasil 3036 — Calle Nro. Teléf.
Rio Negro — Ciudad o Localidad

PROFESION U OCUPACION: Modista

LUGAR: "AGUJA" CARGO: ____

IDEOLOGIA POLITICA: ____ CLASIFICACION: ____

DATOS COMPLEMENTARIOS: ____
Esi. Civil [illegible] Cónyuge Hijos

Otros familiares

Fecha	Documentos	140592 ANTECEDENTES A REGISTRAR	Fs. 2
[illegible]-76	Doc.0774	-Afiliado al Partido Comunista con el Nº42199,fecha de ingreso:10-11-69.Presentado por:Julio W.Ríos.y Evangelio. Secc.Fray Bentos. Eval.B-1 (V)	

MICROFILMADO 13 JUL. 1984

SERVICIO DE INTELIGENCIA
División I
(Seguridad)

MINISTERIO DE DEFENSA NACIONAL
SERVICIO DE INFORMACION DE DEFENSA
M/F
140593-5

Sección A. B1
Act. Ant. Nac.
Ficha N. [illegible]

Nombres y Apellidos: SOLARI. Dardo

Fecha de Nacimiento:

Lugar de Nacimiento:
(País - Ciudad o Localidad - etc.)

Cred. Civ.: Serie [illegible] N.º 7947 (1) Ced. Identidad 14.224 (2)

Otros documentos:
(Pasaporte - Libreta Enrolam. - etc.)

Foto

(3)

Domicilio: Dpto. R. Negro-Ciudad Fray Bentos calle Rivera casi Mendoza. 2017
(Ciudad o Localidad) (Calle) (N.º) (Telef.)

Filiación
- Edad Aparente ..... Color del Cutis
- Color del Cabello ..... Estatura Aproximada
- Complexión ..... Aspecto Social
- Señas particulares

Ficha confeccionada en Montevideo el 27 de marzo de 1963.

140593

F.C.D

Puerto

ACTIVIDADES

(1) Laborales: Profesión Periodista Lugar de trabajo Fray Bentos.

Cargo Corresponsal del "El PO PULAR" Antigüedad

Otras Actividades

(2) Políticas: Ideología Comunista Actuación

Antecedentes 2do. titular a la Junta Electoral de Río Negro, por el FIDEL. en las elecciones del año 1963.

Antecedentes familiares

(3) Sociales: Estado Civil Religión Figuración

Grado Instrucción Lugares que frecuenta

(4) Económicas: Situación Capital aprox. Vehículo marca y N.o

Otros datos

Datos Complementarios

Apreciación Personal Gral.

SOLARI, Dardo.- FICHA COMPLEMENTARIA

Documento		140593 Antecedentes Fs.3
Fecha	Origen	
1)12-III-963.-	1)-Of.No.17-963 R-Of.Inf.Bn. I. 9.- B-42-D-40°-	1) Concurrió a la sede de AUTE de Fray Bentos, conjuntamente con otras personas, cuando el conflicto de UTE..-
9/XI/65	42/6	-Sindicad como elemento Comunista y afiliado a este partido en la ciudad de Fray Bentos.- Eval.A-2 (MM).-
21-X-965.-	B-75-D-2166.-	-El reseñado figura en una relación de personas que fueran detenidos por violación a las Medidas de - Pronta Seguridad" que fueran decretadas por el Consejo Nacional de Gobierno. Su detención se realizo por parte de la Policía en el Departamento de - Río Negro.-
27-V-966	B-41-D-3.	-Figura en una relación de personas a las cuales se les sindican como integrantes de Agrupaciones Políticas Antinacionales de la ciudad de Fray Bentos.- En la misma se le menciona como partidario del P. Comunista. Domiciliado en Rivera casi Mendoza.- (ACTIVISTA).
19-1-966	B-75-D-263	-Es de hacer notar que la informacion la remite el reseñado, el cual es Corresponsal de este Periódico en esa, (Fray Bentos) desde donde remite una información sobre un acto del Partido Comunista.-

FICHA COMPLEMENTARIA

Documento		140593 Antecedentes
Fecha	Origen	
Año 1966.	Lista "FIDEL" RIO NEGRO	-Figura como 1o.Titular a la Junta Electoral en el Dpto. de Río Negro, en las listas del "FRENTE IZQUIERDA DE LIBERACION"-en las elecciones nacionales del corriente año.-
24/VI/68	42-11	-Figura en una relación de personas comunistas de ese departamento .-
11/11/974	2969	(En el P.E.I.(I) 640-B/974 figura el mencionado) Comunista. Su padre es integrante del Partido Comunista.-Eva -A -1- (Y).
26.7.78	Doc.866	Afiliado al Partido Comunista con el Nro. 6021, fecha ingreso: 15.7.57.- Eval:A-1 (M).-Indica del (1) al (4).-

JUNTA DE COMANDANTES EN JEFE

S. I. D. 140598

Dep. I 15.5 Secc. I

Sub Secc. A/N

Ficha Nro. ____ Confec. 5-6-78

SOLARI — Apellidos

Dardo — Nombres

DOCUMENTOS: C/C IAA- 7947 (1) C/I. 14.204 (2)

Serie Nro. Nro. Dpto.

OTROS DOC. ____

Pasaporte Lib. Enrol. etc.

NACIMIENTO: ____

Fecha Lugar

DOMICILIO: Rivera 2017 Rio Negro

Calle Nro. Teléf. Ciudad o Localidad

PROFESION U OCUPACION: Portuario

LUGAR: PUERTO CARGO: ____

IDEOLOGIA POLITICA: ____ CLASIFICACION: ____

DATOS COMPLEMENTARIOS: ____

Est. Civil Cónyuge Hijos

031189

Otros familiares

Fecha	Documentos	140593 ANTECEDENTES A REGISTRAR	
4-6-76	D. 0774	Afiliado Al partido Comunista con el Nº6021 ,fecha de ingreso 15-7-57.Secc. Rio Negro. Eval:B-1 (V)	
26.7.78	D. 866	-Indica lo mismo que el Documento anterior.- Eval:A-1 (M).- Indica del (1) al (2).-	

MICROFILMADO 13 JUL 1984

SERVICIO DE INTELIGENCIA
División I
(Seguridad)

MINISTERIO DE DEFENSA NACIONAL
SERVICIO DE INFORMACION DE DEFENSA
M/F
140594-3

Fs. 1

.....Sección
Act. Ant. Nac.
Ficha N.º [illegible]

Nombres y Apellidos: SOLARI, Fernando

Fecha de Nacimiento: .....

Lugar de Nacimiento: .....
(País - Ciudad o Localidad - etc.)

Cred. Civ.: Serie ..... N.º ..... Ced. Identidad: .....

Otros documentos: .....
(Pasaporte - Libreta Enrolam. - etc.)

Foto

Domicilio: .....
(Ciudad o Localidad) (Calle) (N.º) (Telef.)

Filiación
- Edad Aparente ..... Color del Cutis .....
- Color del Cabello ..... Estatura Aproximada .....
- Complexión ..... Aspecto Social .....
- Señas particulares .....

Ficha confeccionada en Montevideo el 7 de Enero de 1966.-

140594

Fs.2

ACTIVIDADES

(1) Laborales: Profesión ..... Lugar de trabajo .....

Cargo ..... Antigüedad .....

Otras Actividades .....

(2) Políticas: Ideología Comunista ..... Actuación .....

Antecedentes .....

Antecedentes familiares .....

(3) Sociales: Estado Civil ..... Religión ..... Figuración .....

Grado Instrucción ..... Lugares que frecuenta .....

(4) Económicas: Situación ..... Capital aprox. ..... Vehículo ..... marca y N.o

Otros datos .....

Datos Complementarios .....

Apreciación Personal Gral. .....

FICHA COMPLEMENTARIA

Documento		140594 Antecedentes	F53
Fecha	Origen		
9/XI/65	42/6	-Sindicado como elemtnet comunista y afiliado a este partido en la ciudad de Fray Bentos.- Eval.A-2 (MM).-	

MICROFILMADO 18 JUL. 1984

SERVICIO DE INFORMACION DE DEFENSA

Dep. 1

DROGADICTO 140595-0 FI

Confeccionado el 8 OCT 1974

V A R I O S

FOTO

Apellidos SOLARI MUÑOZ

Nombres Francisco

Fecha de Nacimiento

Lugar de Nacimiento

Est. Civil

Cred Cívica Céd. Identidad

Otros Documentos

Ocupación

Padre

Madre

Domicilio Ciudad

Otros datos

Imp. CHIESA Hnos. Ltda. 10.000 - 12 - 73

FICHA COMPLEMENTARIA

DOCUMENTO		140594 ANTECEDENTES
Fecha	Origen	
5.X.74	Doc.2508	- Le compro drogas a Guisande Juan Carlos.- (SS)-

MICROFILMADO 13 JUL. 1984

JUNTA DE COMANDANTES EN JEFE

S. I. D.

140596-8

Dep. I

Sub Secc. AJR

Fiche No. ..... Control

MOLARI IRAOLA .... Gonzalo Pablo ....
Apellidos — Nombres

DOCUMENTOS: C/C. .... C/I. 1.452.447 ....
Serie — No. — No. — Dpto.

OTROS DOC. ....
Pasaporte — Lib. Enrol. — etc.

NACIMIENTO: ....
Fecha — Lugar

DOMICILIO: ....
Calle — No. — Teléf. — Ciudad o Localidad

PROFESIÓN U OCUPACIÓN: ....

LUGAR: .... CARGO: ....

IDEOLOGÍA POLÍTICA: .... CLASIFICACIÓN: ....

DATOS COMPLEMENTARIOS ....
Est. Civil — Cónyuge — Hijos

....
Otros familiares

FECHA	DOCUMENTOS	140596 ANTECEDENTES A REGISTRAR	F.2
[illegible]7.83	18347/82 pag. 23	- 01.09.82- Figura en una relación de [illegible] gidas en Brasil al amparo del [illegible]. Salió de [illegible] 14.10.81. EVAL A-2 (2)	
[illegible]7.83	24737/83 pag. 36	- 03.03.83- Indica Idem al Doc. 18347/82, [illegible] que salió el 20.12.81 con destino a [illegible] EVAL A-2 (B).-	

JUNTA DE COMANDANTES EN JEFE

S. I. D.

140596

Dep. A.N. 23

Sub-Sec. A/N

Ficha N.° ..... Confec. 2.8.85

SOLARI ..... Gonzalo .....

Apellidos Nombres

DOCUMENTOS: C/C. ..... C/I. .....

Serie N.° N.° Dpto.

OTROS DOC. .....

Pasaporte Lib. Enrol. etc.

NACIMIENTO: .....

Fecha Lugar

DOMICILIO: .....

Calle N.° Teléf. Ciudad o Localidad

PROFESION U OCUPACION: .....

LUGAR: ..... CARGO: .....

IDEOLOGIA POLITICA: ..... CLASIFICACION: .....

DATOS COMPLEMENTARIOS: .....

Est. Civil Cónyuge Hijos

.....

Otros familiares

Fecha	Documentos	140596 ANTECEDENTES A REGISTRAR	154
2.8.83.	28709/106	Rev,DIALOGO"2da.Epoca MAR/83:28/11/82: Fragmento de una declaración realizadas por uruguayos en París publicada en el Diario "LE MONDE" titulada "POR LA LIBERTAD Y LA REUNIFICACION DEL PUEBLO URUGUAYO".-Eval.A-1.-(FE)	

MICROFILMADO 19 JUL. 1984

JUNTA COMANDANTES EN JEFE
Dep. 1

140597-6

B1

Confeccionado el 19.7.76

VARIOS

FOTO

Apellidos SOIARI GARCIA

Nombres Mandel Yamadú

Fecha de Nacimiento 52 años (1976)

Lugar de Nacimiento Uruguay

Est. Civil Soltero

Cred Cívica ..... Céd. Identidad 622.030 (1)

Otros Documentos .....

Ocupación Encargado -Teatro "El Galpón"

Padre .....

Madre .....

Domicilio ..... Ciudad .....

Otros datos .....

B1078

IMP. CHIESA Hnos. Ltda. 8.000 - 5 - 76

140597 FICHA COMPLEMENTARIA

B.2

DOCUMENTO		ANTECEDENTES
Fecha	Origen	
17.5.76 FD. 7 a 7-	682	7.5.76 Fue ubicado a los efectos de notificarsele la resolución del P. Ejecutivo, por la que se clausura el Teatro "El Galpón". Indagado expresó que quien se desempeña como responsable general del mismo, es Elías A. Braidot Formanto.- (DD)
17.5.76 FD. 7 a 7(1)	685	

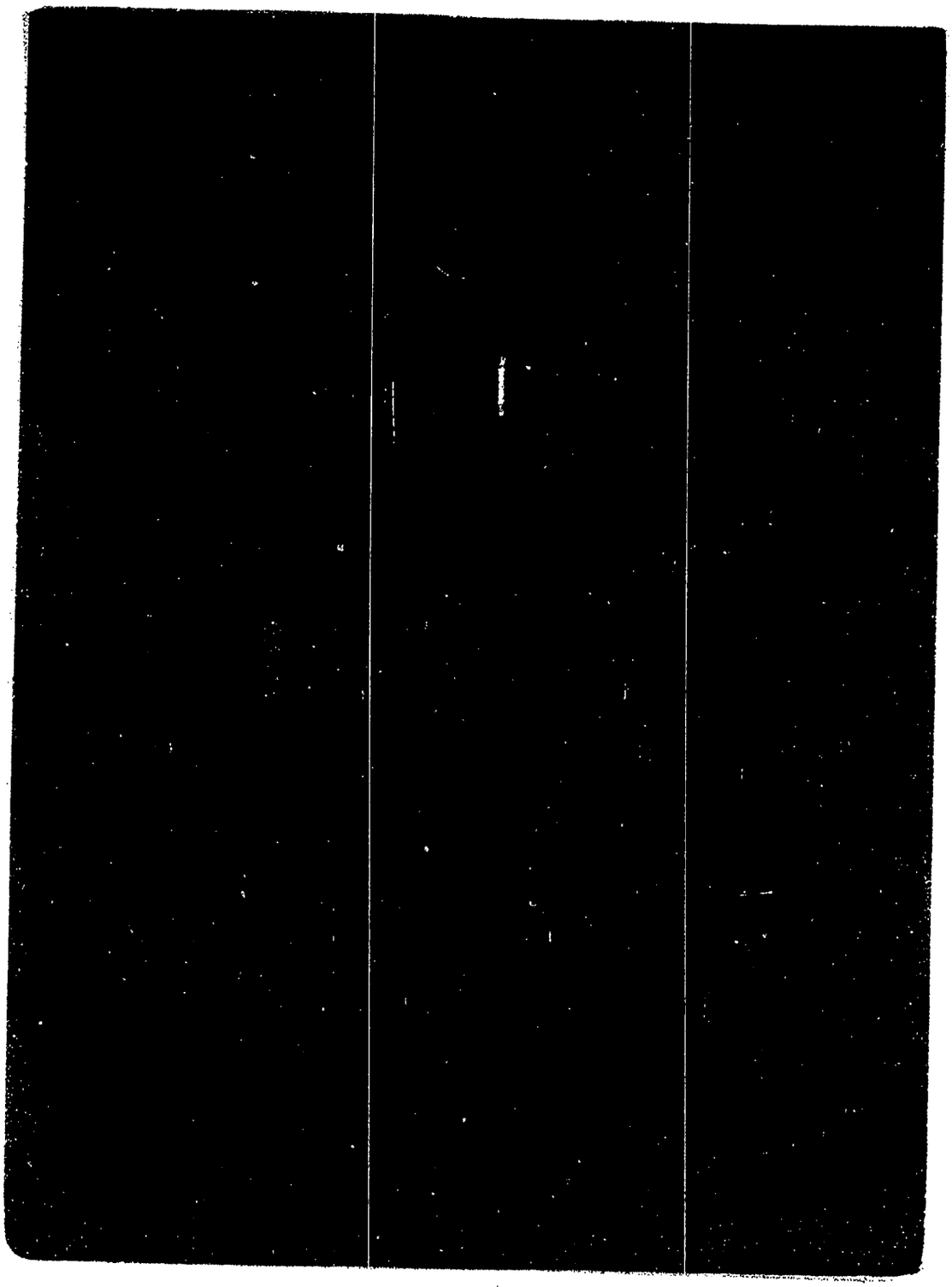

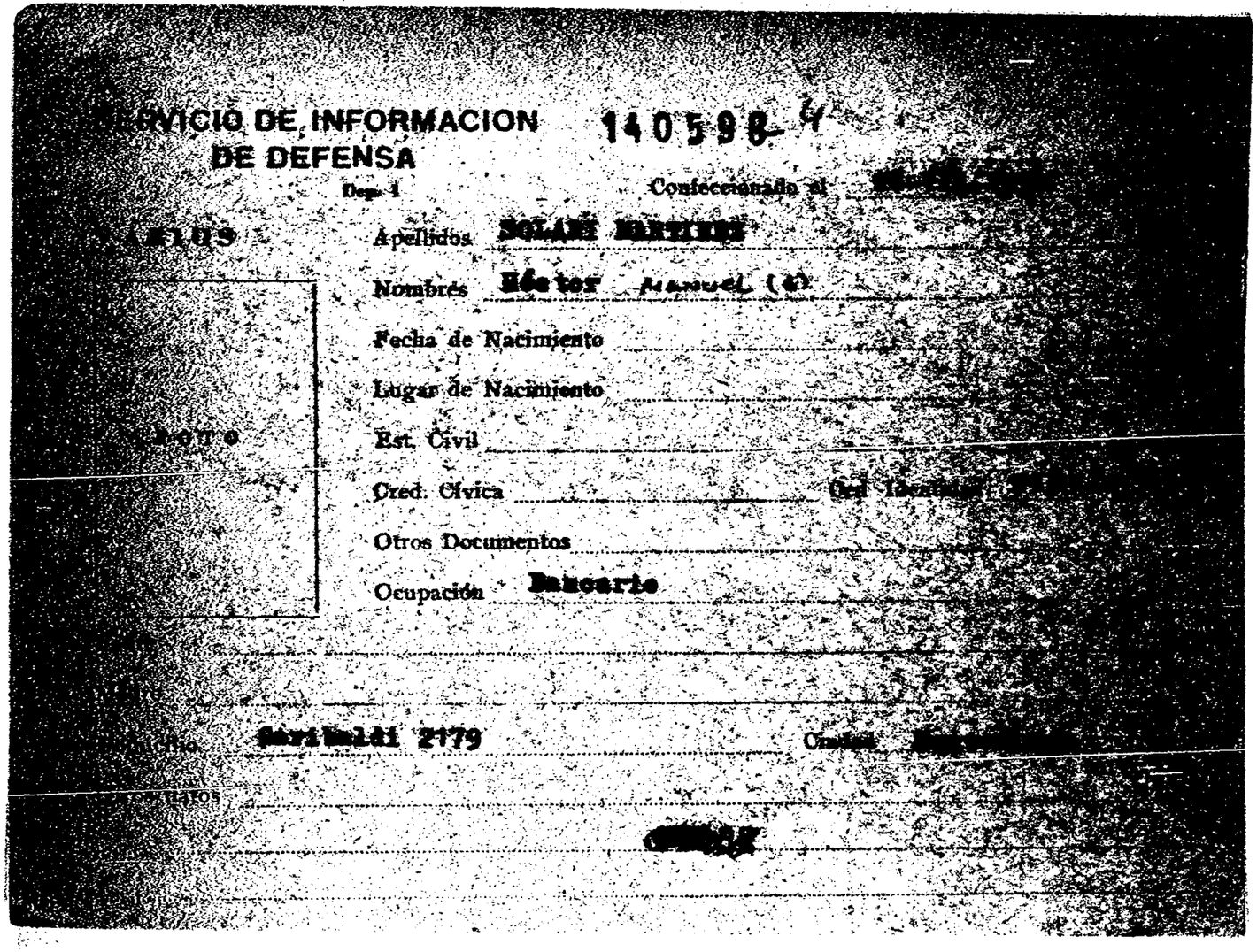

SERVICIO DE INFORMACION DE DEFENSA 140598-4

Dep. 1 Confeccionado el [illegible]

[illegible]RIOS

Apellidos SOLARI MARTINEZ

Nombres Héctor Manuel (4)

Fecha de Nacimiento

Lugar de Nacimiento

[illegible]OTO

Est. Civil

Cred. Cívica Ced. Identidad [illegible]

Otros Documentos

Ocupación Bancario

[illegible]

[illegible]micilio Garibaldi 2179 Ciudad [illegible]

[illegible]tatos

[illegible]

FICHA COMPLEMENTARIA

DOCUMENTO		140598
Fecha	Origen	ANTECEDENTES
[illegible] Marzo 79	E72-D27 Año 1979	-Detenido por violación del [illegible] de [illegible] tas de Seguridad.-
[illegible]	1663	Administrador del Centro de Investi[illegible] tación Pedagógica (CIEP). El [illegible] autorizado a funcionar por el CONA[illegible] les en los liceos habilitados del [illegible] A-2) (K)
[illegible]	[illegible]/0[illegible] 363	[illegible] (K)

MICROFILMADO [illegible]

F. 1

SERVICIO DE INFORMACION DE DEFENSA

Dep. 1

V A R I O S

140599 2 Confeccionado el 21.8.77.

FOTO

Apellidos SOLARI PEREZ

Nombres Irma Beatriz

Fecha de Nacimiento 17.6.50 25 años

Lugar de Nacimiento

Est. Civil

Cred. Cívica Céd. Identidad

Otros Documentos

Ocupación

Padre

Mad-e

Domicilio Ciudad

Otros datos:

chiesa hnos. - 4 000 - 5/77

FICHA COMPLEMENTARIA

F.2

DOCUMENTO		140599 ANTECEDENTES
Fecha	Origen	
7.4.77.	Doc 0300	Figura en una relación de ciudadanos Uruguayos que abandonaron la República Argentina, como refugiados al amparo del Comité Internacional para la Migración Europea (C.I.M.E.) entre el 26.12.1973 y el 27.2.77.- Viajó el día 3?11.76 con destino a Holanda.- Evaluación A-1 (JJ)
13.7.83	18347-82 pag. 56	- 01.09.82- Indica Idem al Doc. 0300/77. EVAL A-2 (B)

MICROFILMADO 13 JUL. 1984

MINISTERIO DE DEFENSA NACIONAL
S. I. D.

140600-8

3 JUN 1974
Dep. I F-1 Secc. I
Sub - Secc. G
Ficha Nro.____ Confec.____

SOLARI — Apellidos
Jorge — Nombres

DOCUMENTOS: C/C.____ (Serie / Nro.) C/I.____ (Nro. / Dpto.)

OTROS DOC.____ (Pasaporte / Lib. Enrol. / etc.)

NACIMIENTO:____ (Fecha / Lugar)

DOMICILIO:____ (Calle / Nro. / Teléf. / Ciudad o Localidad)

PROFESION U OCUPACION: Estudiante Ciencias Econom.

LUGAR:____ CARGO:____

IDEOLOGIA POLITICA:____ CLASIFICACION:____

DATOS COMPLEMENTARIOS:____ (Est. Civil / Conyuge / Hijos)

[redacted]

Otros familiares

Fecha	Documentos	140600 ANTECEDENTES A REGISTRAR	F2
12/9/73	2933	Candidato para integrar la Asamblea del Claustro Universitario, orden estudiantil lista 66 de la Facultad de Ciencias Econom. (K)	

MICROFILMADO 13 JUL. 1984

SERVICIO DE INFORMACION
DE DEFENSA
Dep. 1

140601-6 Confeccionado el 26.4.73

VARIOS

FOTO

Apellidos SOLARI GOMEZ

Nombres Jorge

Fecha de Nacimiento 21 años en 1973

Lugar de Nacimiento Oriental

Est. Civil Soltero

Cred. Cívica ..... Céd. Identidad 1.3[illegible]

Otros Documentos

Ocupación Productor Artístico.-

Padre

Madre

Domicilio Miguel Barreiro No. 3337 Ciudad MONTEVIDEO

Otros datos

[illegible]

CHIESA [illegible]

FICHA COMPLEMENTARIA

DOCUMENTO		140604 ANTECEDENTES F52
Fecha	Origen	
12/III/973	PARTE DIARIO JEM 0 a 24	-En la fecha, fué detenido en averiguación de tráfico de drogas, junto a Carlos Omar FRANÇA y Hugo Juan
13/III/973	Doc. 371	ZAMBADO, por un Oficial del S.I.D. y personal de la D.N.I.I..-Se les detuvo en el "Bar TAHITI", sito en Rambla y Guayaquí. Permanecen a disposición del P.E.- ((FF))
30.III.73	Doc.521	- Indica doc. anterior.- Posteriormente fue dejado en libertad.-(SS)-

MICROFILMADO 13 JUL. 1994

F.1

140602-4

E

JUNTA DE COMANDANTES EN JEFE

S. I. D.

Dep. I Secc. I

Sub Secc. A/M

Ficha Nro. ____ Confec. 13.3.78

ALIAS: "EL TUNI"(6)

SOLARI MARCONI (Apellidos) Jorge Fernando (Nombres)

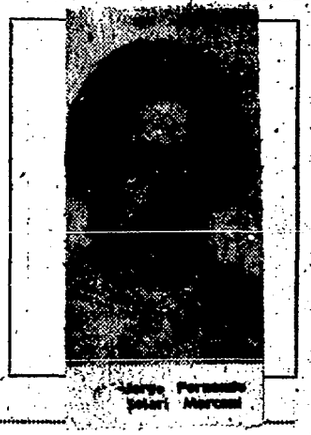

DOCUMENTOS: C/C LRA 22807 (8) Serie Nro. C/I. 1.734.817 (1) Nro. Dpto.

OTROS DOC. ____ Pasaporte Lib. Enrol. etc.

NACIMIENTO: 11.9.52 (2) Fecha Río Negro (3) Lugar

DOMICILIO: Zona X (9) Carlos de la Vega 3974 (4) Calle Nro. Teléf. Ciudad o Localidad

PROFESION U OCUPACION: Estudiante de Ciencias Económicas(5)

LUGAR: ____ CARGO: ____

IDEOLOGIA POLITICA: ____ CLASIFICACION: G.A.U(Grupóa de Acción Unificadora)(7)

DATOS COMPLEMENTARIOS: ____

Est. Civil Cónyuge

Otros familiares

Fecha	Documentos	ANTECEDENTES A REGISTRAR F52
16.2.78	D.0185	-Responsable del Núcleo de la Facultad de CIencias Económicas que dependen del Regional Oeste del G.AU. (Grupos de Acción Unificadora). Detenido.-(U).-
3.3.78 Of.(R)40 ESMANA	D.226 20.2.78	- Detenido el 29.1 .77 en la Aduana de Salto y trasladado a FUSNA el 30.11.77 por estar vinculado al "G.A.U." (Grupos de Acción Unificadora). Permanece a disposición del señor Juez Militar de Instrucción de 2do. Turno.- Indica del (1) al (4).- (S).-
29.3.78 2da. División del E.M.N.	Doc.0329	Por disposición del Sr. J.M.Instrucción de 2do. Turno se decretó su procesamiento y prisión sin incomunicación por encontrarse incurso "prima facie" en el delito previsto en el Art. 60(V) (Asociaciones Subversivas) del C.P.M. (BB).-
18.3.78	"El Día" Pag.9.-	Por intermedio del Comunicado No.1383 de la Oficina de Prensa de las Fuerzas Conjuntas, se da a conocer que fue detenido y puesto a disposición de la Justicia Penal Militar por sus actividades como integrante del G.A.U.Responsable del Núcleo de Ciencias Económicas que depende de las Regionales(Este y Oeste).Indica 5 a 7.(P).-
28/5/78		-Se contestó por Oficio No. 169/D-I/978 para O.C.I.P.- (U)

SOLARI MARCONI Jorge Raymundo

FECHA	DOCUMENTOS	ANTECEDENTES A REGISTRAR 140602 53
24.01.79	Doc.0111	-Figura en una relación de "ALTAS Y BAJAS" en el ámbito de la 2da. División del E.M.N. al 11.01.79, habiendo sido conducido del FUSNA al E.M.R. Nro.1, (BB).-
15.3.79	Doc.342	Figura en ralción de movimientos de Recluídos al 31.1.79.F Fué BAJA de FUSNA y ALTA al EMR.1 el 9.1.79.CAUSA:Traslado JUEZ:1a.I.4to.T.-FECHA DE DETENIDO:29.11.77.-ANTECEDENTES: Procesado,Prima Facie del Art.60(V)CPM.- (i).
07.5.81	D.3569	-Figura en una relación de movimientos de Recluídos al 31.03.81. MOVIMIENTOS:Condenado. FECHA:19.03.81 CAUSA: 7 años de enitenciaría. JUEZ: 1a.I.4to.T. FECHA DETENIDO 29.11.77: ANTECEDENTES: S.1a.I.: 30.06.80; 8 años de Penitenciaría .-(O)
16.02.82	D. 5757/81 72	-Figura en una relacion de la Corte Electoral, de ciudadanos inscriptos en el Registro Civico Nacional, que se encuentran comprendidos en el Art. 1, Literal "B" del Acto Institucional No. 4, con prohibicion de ejercer el derecho de voto. (Procesados por delitos de "Lesa Nacion").EVALUACION A-1(VL) Indica (8) (9)
~~16.02.82~~	~~D.6004/81~~	~~-Se encuentra comprendido en el Art.1o. literal b) del Acto Institucional No.4,por haber sido procesado el / / por los delitos previstos en.~~ ~~C.P.M.~~ ~~C.P.O.~~ ~~EVALUACION A-1 (LA)~~

FECHA	DOCUMENTOS	ANTECEDENTES A REGISTRAR 85.4
.3.83.	24324/83	FECHA DE DETENIDO; 29.11.77, UNIDAD CAPTORA; P.N.N. CONDENADO; 7 años, FECHA DE LIBERTAD PROBABLE; 29.11.84, Art.60(V),60(I) Nal.6,60(XII)CPM; 7CPM,56CPO.=Eval.A-1.-(FE)
13.7.83	24746/83 pag.37	- 03.03.83- Figura en una relación procedente de la P.M.R. de detenidos en el E.M.R. 1 . Detenido el 29.11.77. Pertenece al G.A.U. EVAL A-1 (B).-
24.8.83	0663/80 pag.13	-16.6.80- Recluso No. 2548, es visitado en el EMR.1 por Rosario FUREST(novia).Eval:A-1(M).-

SOLARI MARCONI, Jorge Fernando 140802

FECHA	DOCUMENTOS	ANTECEDENTES A REGISTRAR
4.8.83	29314/ 39-173y 174	-1971/1978:En información referente al C.i.V. [illegible] por el Depto.III/S.I.D. en éste período se [illegible] Indica idem Docs.185/78;226/78;329/[illegible]reportado. Encargado del Núcleo de Ciencias Económicas.Regional Oeste. Lo menciona en declaraciones Eleodoro [illegible] 1977:Detenido por el FUSNA.Eval A-2 (M).
	0889/79 Pág.10	Indica Idem al Documento Nº29314.- Eval:A-2(AD)

MICROFILMADO 13 JUL 1984

JUNTA DE COMANDANTES EN JEFE
S. I. D.

140603-2

151

Dep. I Secc. I

Sub. Secc. A/N

Ficha N.º ..... Confec. 1.12.8

SOLARI — Apellidos

José — Nombres

DOCUMENTOS: C/C ..... Serie ..... N.º ..... C/I. ..... N.º ..... Dpto. .....

OTROS DOC. ..... Pasaporte ..... Lib. Enrol. ..... etc. .....

NACIMIENTO: ..... Fecha ..... Lugar .....

DOMICILIO: ..... Calle ..... N.º ..... Teléf. ..... Ciudad o Localidad .....

PROFESION U OCUPACION: .....

LUGAR: ..... CARGO: .....

IDEOLOGIA POLITICA: ..... CLASIFICACION: .....

DATOS COMPLEMENTARIOS: ..... Est. Civil ..... Conyuge ..... Hijos .....

Otros familiares .....

Fecha	Documentos	140603 ANTECEDENTES A REGISTRAR	F.2
23.9.82	19799 RE19319	- NOV/977- Se establece que integraría el núcleo de Ciencias Económicas dependientes del Sub-Regional Estudiantil, del Regional Oeste de los G.A.U..- EVAL B-2 (C)(FM)	

MICROFILMADO 13 JUL 1984

JUNTA DE COMANDANTES EN JEFE 6.0.81 VARIOS Dep. I Sec. I

S. I. D. Sub Secc. A/N

140604 Ficha Nº ____ Confec. ____

SOLARI — Apellidos

Juan José — Nombres

DOCUMENTOS: C/C ____ Serie ____ Nº ____ C/I. ____ Nº ____ Dpto. ____

OTROS DOC. ____ Pasaporte ____ Lib. Enrol. ____ etc. ____

NACIMIENTO: ____ Fecha ____ Lugar ____

DOMICILIO: ____ Calle ____ Nº ____ Teléf. ____ Ciudad o Localidad ____

PROFESION U OCUPACION: Director

LUGAR: Instituto "Gral Artigas" CARGO: ____

IDEOLOGIA POLITICA: ____ CLASIFICACION: ____

DATOS COMPLEMENTARIOS: ____ Est. Civil ____ Cónyuge ____ Hijos ____

Otros familiares

Fecha	Documentos	140604 ANTECEDENTES A REGISTRAR	Fs 2
29.10.79 P.D.258	1556	15.9.79-Fue indagado acerca de una explosión que se produjo en el Laboratorio de Química del Instituto Nacional de Docencia "Gral Artigas" que arrojó como saldo lesiones a la alumna Marisa Yanet SILVA TOURON.El causante manifestó que el 13 del corriente en circunstancia que la alumna realizaba una experiencia consistente en la liberación de oxígeno mediante la combinación de Bióxido de Manganesio y Clorato de Potasio, explotó el tubo de ensayo con que trabajaba, produciendole heridas cortantes con abundante pérdida de sangre. lo que determinó su intervención en el Hospital Pasteur. Las averiguaciones de la Policía Técnica dieron como resultado que la combinación realizada no era inflamable ni explosiva, sino que el frásco correspondiente al Bióxido de Manganeso contenía carbón (sust.orgánica) lo que si hace explosiva la combinación.Es de señalar que hace unos 15 días atrás en el curso de identica experiencia se produjo otra explosión sin registrar lesionados, caso en que no se había dado parte a la Policía ya que entendían que en esa oportunidad la alumna había cometido una imprudencia al sobrecalentar el tubo de ensayo.(M).-	
9.10.83	D.942/79 pag.1	27.9.78-Se presume que el nombramiento de Profesores de Filosofía en el I.P.A. se haría según las propuestas del causante quien sería asesorado por la Inspectora Agustina SCROEDER de CASTELLI [illegible] la citada asignatura se designen docentes de notoria orientación izquierdista.Eval:B-2(M).-	

MICROFILMADO

13 JUL. 1984

JUNTA DE COMANDANTES EN JEFE 140605-7

S. I. D.

Dep. I Secc. I

Subsecc. A/N

Ficha Nº ____ Confec. ____

SOLARI VERA — Apellidos

JUAN JOSE — Nombres

FALLECIDO

DOCUMENTOS: C/C ____ Serie ____ Nº ____ C/I. ____ Nº ____ Dpto. ____

OTROS DOC. ____ Pasaporte ____ Lib. Enrol. ____ etc. ____

NACIMIENTO: ____ Fecha ____ Lugar ____

DOMICILIO: ____ Calle ____ Nº ____ Teléf. ____ Ciudad o Localidad ____

PROFESION U OCUPACION: ____

MICROFILMADO

13 JUL. 1984

LUGAR: ____ CARGO: ____

IDEOLOGIA POLITICA: ____ CLASIFICACION: ____

DATOS COMPLEMENTARIOS: ____ Est. Civil ____ Cónyuge ____ Hijos ____

Otros familiares

SERVICIO DE INTELIGENCIA

División I

(Seguridad)

MINISTERIO DE DEFENSA NACIONAL
SERVICIO DE INFORMACION DE DEFENSA

M / F

140606 5

Sección A 51

Act. Ant. Nac.

Ficha N. [redacted]

Foto

Nombres y Apellidos: SOLARI. Leonel Julio

Fecha de Nacimiento:

Lugar de Nacimiento: Uruguay
(País - Ciudad o Localidad - etc)

Cred. Civ.: Serie ..... N.° ..... Ced. Identidad: .....

Otros documentos: .....
(Pasaporte - Libreta Enrolam. - etc.)

Domicilio: Río Negro (Ciudad o localidad) Brasil 3068 (Calle) 3037 (1966) (N.o) Rivera casi Mendoza. (Telef.)

Filiación

Edad Aparente ..... Color del Cutis .....

Color del Cabello ..... Estatura Aproximada .....

Complexión ..... Aspecto Social .....

Señas particulares .....

Ficha confeccionada en Montevideo el 24 de marzo de 1963.

[redacted]

140606

ACTIVIDADES

(1) Laborales: Profesión Comerciante. Lugar de trabajo

Cargo Antigüedad

Otras Actividades

(2) Políticas: Ideología Comunista. Actuación

Antecedentes 1er, suplente del 3er. titular al Cjo. Dptal de Río Negro, por el FIDEL. en las elecciones del año 1962.

Antecedentes familiares

(3) Sociales: Estado Civil Soltero/948 Religión Figuración

Grado Instrucción Lugares que frecuenta

(4) Económicas: Situación Capital aprox. Vehículo
marca y N.o

Otros datos

Datos Complementarios I.D.Serie E.2343-Sec.I.2222

Apreciación Personal Gral.

FICHA COMPLEMENTARIA SCIARI, Leonel Julio.

Documento		140606 Antecedentes B3
Fecha	Origen	
25-IV-948. 11-III-49.	Ifn.de R.Negro.- Of.Bn.I.9.-	- Activo militante del Partido Comunista local.-
9/XI/65	42/6 Eval.A-2 (MM).-	-Sindicado como elemento Comunista y afiliado a este partidoen la ciuda de Fray Bentos.-
15/VI/966	77/29	Suscriptor de propaganda comunista distribuída po por Editorial Pueblos Unidos.Evaluación F-2. Domicilio- Brasil 3037 -- Río Negro.
27-V-966	B-41-D-3.	-Figura en una relación de personas a las cuales se les sindican como integrantes de Agrupaciones Políticas Antinacionales de la ciudad de Fray Bentos.- En la misma se le menciona como partidario del P. Comunista. Domiciliado en Rivera casi Mendoza.-
24/VI/68	42-11	-Figura en una relación de personas comunistas de ese departamento .-

FICHA COMPLEMENTARIA

Documento		140606 Antecedentes B.4
Fecha	Origen	

JUNTA DE COMANDANTES EN JEFE

S. I. D. 140606

Dep. I Fs. 5 Secc. I

Sub Secc. A/N

Ficha Nro. ____ Confec. 5-6-78

SOLARI (Apellidos) Leonel (Nombres)

DOCUMENTOS: C/C L.E.A.A. (Serie / Nro.) C/I. ____ (Nro. / Dpto.)

OTROS DOC. ____ (Pasaporte / Lib. Enrol. / etc.)

NACIMIENTO: 39 años (en 1959) (Fecha / Lugar)

DOMICILIO: Brasil e Italia (Calle) ____ (Nro.) ____ (Teléf.) Rio Negro (Ciudad o Localidad)

PROFESION U OCUPACION: Obrero

LUGAR: PUERTO CARGO: ____

IDEOLOGIA POLITICA: ____ CLASIFICACION: ____

DATOS COMPLEMENTARIOS: ____

Est. Civil [redacted] Cónyuge Hijos

Otros familiares

Fecha	Documentos	140606 ANTECEDENTES A REGISTRAR
4-6-76	D.0774	Afiliado al Partido Comunista con el Nº 10669 ,fecha de ingreso21-12-59.Seco.F. Bentos. Eval:B-1. (V)

MICROFILMADO 13 JUL. 1984

Fel

JUNTA DE COMANDANTES EN JEFE 1406 07-3

S. I. D.

Dep. I Secc. I

Sub Secc. A/N

Ficha Nº ____ Confec. ____

SOLARI — Apellidos

LUIS — Nombres

AXA

DOCUMENTOS: C/C ____ Serie ____ Nº ____ C/I. ____ Nº ____ Dpto. ____

OTROS DOC. ____ Pasaporte ____ Lib. Enrol. ____ etc. ____

NACIMIENTO: ____ Fecha ____ Lugar ____

DOMICILIO: ____ Calle ____ Nº ____ Teléf. ____ Ciudad o Localidad ____

PROFESION U OCUPACION: ____

MICROFILMADO

19 JUL. 1984

LUGAR: ____ CARGO: ____

IDEOLOGIA POLITICA: ____ CLASIFICACION: ____

DATOS COMPLEMENTARIOS: ____ Est. Civil ____ Cónyuge ____ Hijos ____

Otros familiares

SERVICIO DE INTELIGENCIA
División I
(Seguridad)

MINISTERIO DE DEFENSA NACIONAL
SERVICIO DE INFORMACION DE DEFENSA
M/F
140608

Sección
Act. Ant. Nac.
Ficha N.º

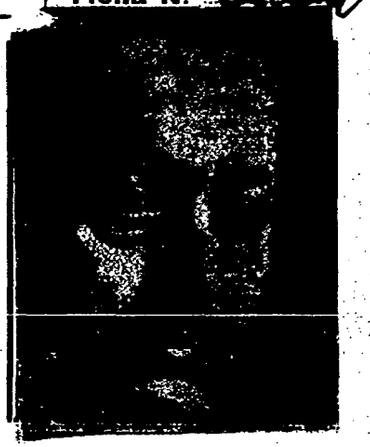

Nombres y Apellidos: SOLARI, Luis Alberto

Fecha de Nacimiento:

Lugar de Nacimiento: Uruguaye
(País - Ciudad o Localidad - etc.)

Cred. Civ.: Serie ..... N.º ..... Ced. Identidad: .....

Otros documentos: .....
(Pasaporte - Libreta Enrolam. - etc.)

Domicilio: Brasil Nº.3068
(Ciudad o Localidad) (Calle) (N.º) (Telef.)

Filiación

Edad Aparente 32 años Color del Cutis

Color del Cabello Estatura Aproximada

Complexión Aspecto Social

Señas particulares

Ficha confeccionada en Montevideo el 23 de Abril de 1949.-

140608

F.2

ACTIVIDADES

(1) Laborales: Profesión Profesor de Dibujo Lugar de trabajo Liceo F. Bentos

Cargo ..... Antigüedad .....

Otras Actividades .....

(2) ~~Políticas~~: Ideología Comunista Actuación .....

Antecedentes .....

Antecedentes familiares .....

(3) Sociales: Estado Civil Casado Religión ..... Figuración .....

Grado Instrucción ..... Lugares que frecuenta .....

(4) Económicas: Situación ..... Capital aprox. ..... Vehículo ..... marca y N.o

Otros datos .....

Datos Complementarios .....

Apreciación Personal Gral. .....

FICHA COMPLEMENTARIA

153

Documento		140608 Antecedentes
Fecha	Origen	
11/III/49	Of.3.Bn.I.9 no hizo respaldo no está	-Frecuentement expone trabajos en Montevideo. Se halla vinculado a la pobalcion. Si bien no se manifiesta abiertamente, es reconocido en la poblacion ses inclinaciones a este partido. Al parecer no tiene en propiedad la catedra que dicta o sea que no ha sido ganada por concurso. Se halla en el Liceo Departamental de Rio Negro.-
9/XI/65	42/6	-Sindicado come elemento Comunista y afiliado a este partido en la ciudad de Fray Bentos.- Eval.A-2 (MM).- -7/7/78-Se remitieron datos identificatorios por Mem.(A) No. 685 (Corte Electoral).- (U) 27-11-80- Se remitieron datos filiatorios a la Corte Electoral por Memo (A) Nº1203/80- (L)-
12.4.82	Doc.13539	"OPCION" 30.3.82. En el correr del año Galería Cinemateca realizará exposiciones de artistas compatriotas, anunciándose, por ejemplo una muestra del causante. Asimismo el 21/ABRIL comenzará un ciclo con una muestra colectiva en la cual participará. (VM).

MICROFILMADO 13 JUL.

B.1

JUNTA DE COMANDANTES EN JEFE

S. I. D.

140609-9

Dep. I Secc. I

Sub Secc. XXX Varios

Ficha Nº ____ Confec. ____

SOLARI KANTEGAZZA (Apellidos) Luis (Nombres)

DOCUMENTOS: C/C AIA 7977 (Serie / Nº) C/I. 1.021.419 (Nº / Dpto.)

OTROS DOC. ..... (Pasaporte / Lib. Enrol. / etc.)

NACIMIENTO: 9.08.45 (Fecha) Mdeo. (Lugar)

DOMICILIO: Yí 1500 Ap.501, (Calle / Nº) Tel.Part:90.60.41, (Teléf.) Tel.Ofic.23.6866.Otros:234744-234707 (Ciudad o Localidad)

PROFESION U OCUPACION: Ingeniero Agrónomo

LUGAR: MAP.Comision Honoraria del Plan Agropecuario CARGO: Técnico Regional(Dpto.de extensión)

IDEOLOGIA POLITICA: ..... CLASIFICACION: .....

DATOS COMPLEMENTARIOS: Casado. (Est. Civil / Cónyuge / Hijos)

..... (Otros familiares)

[illegible]

Fecha	Documentos	140500 ANTECEDENTES A REGISTRAR
26.09.80	Doc.1752	-En el día de la fecha fué citado el causante y concurrió a este Servicio el día 1º de Octubre.- Para saber si las anotaciones que registra SOLARI, Luis le corresponden.-
01.10.80		-El causante al ser interrogado manifiesta que ya había sido investigado por la policía y que presentará en la misma revisión de sus antecedentes para que no se repitan casos similares.El ciudadano presenta "Categoría A".-
16.10.80		-SE?PLA.CO.DI solicitó por Nota Nº2400/80 aval para beca a (Argentina).-Se Aprueba por Memo.(A) Nº1441 de fecha 07/OCT 980.- (SM).-

MICROFILMADO 19 JUL. 1984

...DE INFORMACION 140610-7
...DE DEFENSA
Dep. 1
Confeccionado el 10/72

VARIOS

FOTO

Apellidos SOLANE DAMIATE
Nombres Luis Pablo
Fecha de Nacimiento
Lugar de Nacimiento
Est. Civil
Cred. Cívica Ced. Identidad
Otros Documentos
Ocupación

Padre
Madre
Domicilio Ciudad
Otros datos

FICHA COMPLEMENTARIA

DOCUMENTO		140610 ANTECEDENTES
Fecha	Origen	
1/2/72	Doc_12	Figura en una lista de socios de la [illegible] (M) del F.A. dicho material fue incautado [illegible] ilio de la presunta sedicion[illegible]
[illegible]9.82	D.19844	En contestación al Oficio No.[illegible] depuración de la ficha de LUIS PABLO [illegible] de la Jefatura de policía de Montevideo, [illegible] los antecedentes de estas dos fichas [illegible] SOLART , LUIS, por [illegible], que en este Servicio no existe [illegible] mita establecer si se trata de un [illegible] ni tampoco si sus anotaciones corresponden [illegible] PABLO SOLART DAMONTE.- (SS)-

D DE INFORMACION
DE DEFENSA
Dep. I

140610

F.3
..... Sección
Act. Ant. Nac.
Ficha Nº [redacted]

Nombres y Apellidos: SOLARI Damonte Luis. Pablo

Fecha de Nacimiento:

Lugar de Nacimiento:
(País - Ciudad o Localidad - etc.)

Cred. Civ.: Serie ..... Nº ..... Ced. Identidad:

Otros documentos:
(Pasaporte — Libreta Enrolam. — etc.)

FOTO

Domicilio:
(Ciudad o Localidad) (Calle) Nº Teléf

Filiación
- Edad aparente ..... Color del Cutis
- Color del Cabello ..... Estatura Aproximada
- Complexión ..... Aspecto Social
- Señas particulares

Ficha confeccionada en Montevideo el 27 de junio de 1967.-

Fórm. 1

140610

54

ACTIVIDADES

(1) **Laborales:** Profesión ..... Lugar de trabajo .....

Cargo ..... Antigüedad .....

Otras Actividades .....

(2) **Políticas:** Ideología ..... Actuación .....

Antecedentes .....

Antecedentes familiares .....

(3) **Sociales:** Estado Civil ..... Religión ..... Figuración .....

Grado Instrucción ..... Lugares que frecuenta .....

(4) **Económicas:** Situación ..... Capital aprox. ..... Vehículo .....
marca y Nº

Otros datos .....

Datos Complementarios .....

Apreciación Personal Gral. .....

SO[illegible] Luis. **FICHA COMPLEMENTARIA**

Documento		140610 ANTECEDENTES FE 5
Fecha	Origen	
Año 1966	Lista 3000-4000 P. Socialista. MONTEVIDEO	-Figura como 45º titular a la Junta Departamental en la lista 3000 del PARTIDO SOCIALISTA, en las elecciones Nacionales del corriente año.-
07.4.81	Doc.2644	-DNII informa por Memo. Nº 1358/81 que se registran las mismas anotaciones que en el S.I.D. (SM).-

FICHA COMPLEMENTARIA

Documento		140610 ANTECEDENTES
Fecha	Origen	

140610

NOMBRE: SOLARI DAMONTE- Luis Pablo V

Doc.I. Profesión:Contador

Dom. Trabajo:Ofic.Nal.del Serv.Civil.-

Antecedentes: 1966- Figura como 45o.titular a la Junta Departamental por la lista 3000 del Partido Socialista para las elecciones nacionales del Cte.año.-

II-972- Figura en una lista de socios de la Coordinadora M-del Frenta Amplio", que fuera incautada en el domicilio de la sediciosa Judith¿Sutz Waisman.-

Ofc. 661/75- O.N.S.E.

Mem. A.- N° 695/75- S.T.D.

MICROFILMADO

13 JUL.

...O DE INFORMACION
DE DEFENSA
Dep. 1

VARIOS

140611-5

Confeccionado el 25 OCT. 1973

FOTO

Apellidos SOLARI IRIGUI de LERENA (1)

Nombres Luz Esther

Fecha de Nacimiento 25.12.27 50 años (I)

Lugar de Nacimiento

Est. Civil

Cred. Civica Céd. Identidad 749.563

Otros Documentos

Ocupación

Padre

Madre

Domicilio Francisco Llambi 1337 A.3.- Ciudad

Otros datos

ORGANIZACION SUBVERSIVA : "P.V.P.".(2)

140611 **FICHA COMPLEMENTARIA**

DOCUMENTO		ANTECEDENTES
FECHA	ORIGEN	
12.7.72	Doc.1987 val. A-2	Figura en una relación de personas que visitaron al extremista LERENA Alejandro.-(SS)-
12.7.73	Doc.1987	Figura en una relación de visitantes al extremista DUBRA AMARELLE Luis María.-(SS)-
7.4.77.	Doc 0200	-Figura en una relación de ciudadanos Uruguayos que abandonaron la República Argentina,como refugiados al amparo del Comité Internacional para la Migración Europea(C.I.M.E.)entre el 26.12.1973 y el 27.2.77.- Viajó el día 26.1.77 con destino a Suecia.- Evaluación A-1 (JJ) ((Ind I)
21.4.83	25145/1188	-1971/1978.En información referente al "P.V.P."obtenida por el Dpto.III/S.I.D., en éste período, se establece: Detenida junto a HUGO ANDRES CORES PEREZ, EDUARDO ALBERTO MARIANI PETRONE, GERONIMO DE SIERRA NEVEZ,y VIDA PATIÑO CHARRUTI. Según éste informe, existen indicios de que la causante se encuentre en Francia. Pasó informes sobre Sres. Militares de su Barrio a SARA ELVIRA LERENA SOLARI (hija), sobre un

...//

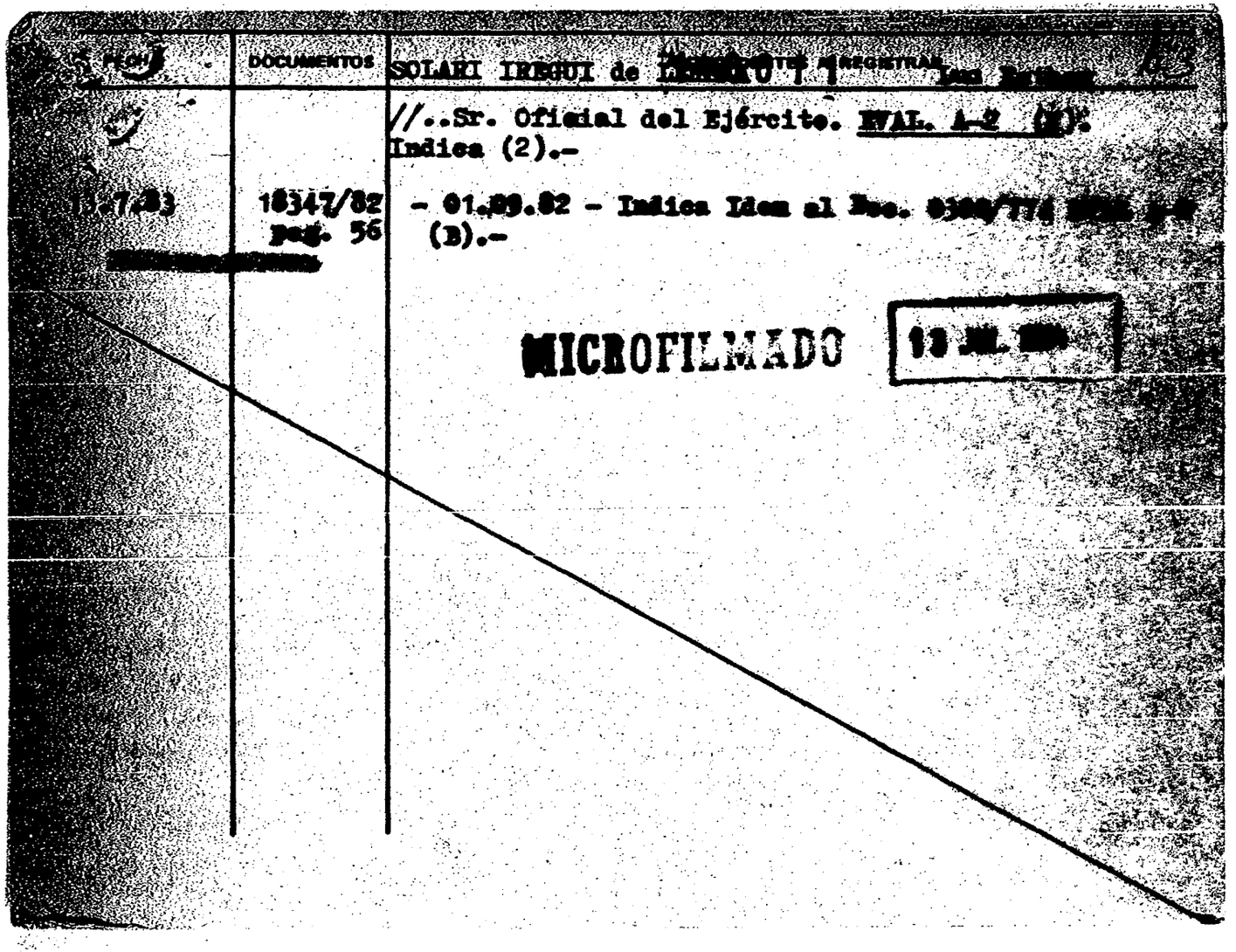

FECHA	DOCUMENTOS	SOLARI IREGUI de [illegible] [illegible] REGISTRAR [illegible]
		//..Sr. Oficial del Ejército. EVAL. A-2 (M). Indica (2).-
13.7.83	18347/82 pag. 56	- 01.09.82 - Indica Idem al Doc. [illegible] (B).-

MICROFILMADO 13 JUL. [illegible]

JUNTA DE COMANDANTES EN JEFE

S. I. D.

VARIOS

Dep. I Secc. I

Sub Secc. [redacted]

Ficha Nº ____ Confec. 24.3.81

140612-3

SOLARI ..... María .....
Apellidos Nombres

DOCUMENTOS: C/C ..... C/I. .....
Serie Nº Nº Dpto.

OTROS DOC. .....
Pasaporte Lib. Enrol. etc.

NACIMIENTO: .....
Fecha Lugar

DOMICILIO: José Leguisamón 3606 .....
Calle Nº Teléf. Ciudad o Localidad

PROFESION U OCUPACION: .....

LUGAR: ..... CARGO: .....

IDEOLOGIA POLITICA: ..... CLASIFICACION: .....

DATOS COMPLEMENTARIOS: .....
Est. Civil Cónyuge Hijos

[redacted]

.....
Otros familiares

Fecha	Documentos	140612 ANTECEDENTES A REGISTRAR
10.10.80	0470	-Visita a su hijo (JUAN QUIÑONES SOLARI), internado en el E.M.R. Nº 1. Es de hacer notar que el mencionado recluso es sindicado dentro del establecimiento como integrante del denominado Movimiento "Cerro PUNTISTA". Eval: A-1. (TT).-
11.4.83	. , , ,	Se contesto en Memo(A) Nº 729/83 para Dpto. II / E.M.E.(au)

MICROFILMADO 13 JUL 1984

Imp. Nacional 718/79

B-1

29/4/77

JUNTA DE COMANDANTES EN JEFE — Dep. I — Secc. I

S. I. D. — Sub Secc. A/N

140613-1 Ficha Nro. ____ Confec. ____

SOLARI de BOS — Apellidos

María — Nombres

DOCUMENTOS: C/C ____ Serie ____ Nro. — C/I. ____ Nro. ____ Dpto.

OTROS DOC. ____ Pasaporte ____ Lib. Enrol. ____ etc.

NACIMIENTO: ____ Fecha ____ Lugar

DOMICILIO: ____ Calle ____ Nro. ____ Teléf. ____ Ciudad o Localidad

PROFESION U OCUPACION: ____

LUGAR: ____ CARGO: ____

IDEOLOGIA POLITICA: ____ CLASIFICACION: P.C. (1)

DATOS COMPLEMENTARIOS: ____ Est. Civil ____ Cónyuge ____ Hijos

[redacted] Otros familiares

Fecha	Documentos	140613 ANTECEDENTES A REGISTRAR	15.2
4/10/76 20/8/76	Doc.1273 Doc.1087	Aparece en una nómina de "Responsables de planilla de control" del P.C., de acuerdo a documentación incautada al dirigente: Sergio BARREIRO NUÑEZ, en su domicilio.- A la fecha 30/8/72, responsable de la agrupación Femenina Malvín Norte de la seccional este.- Eval.:A-1 (L).	
21.5.82	15054	26.5.72-D.I.I. Idem anotación anterior.(C)	
30.6.82	D.16463	-D.I.I.:26.5.72: Idem anotación anterior.- (SM).-	
11.4.83	. . . .	Se contesto en emo(A) Nº 729/83 para Dpto. II/E.M.E..- (uu)	
28.6.83	Doc.26314 Pag.244	- Indica idem Docs.1273 y 1087/76.-EVAL:A-2.- Indica (1)(SM	

MICROFILMADO 13 JUL. 1984

B.1

JUNTA DE COMANDANTES EN JEFE

S. I. D.

140614-9

DEP. I SECC. I

SUB SECC. A/N

FICHA Nº ..... CONFEC. 25.5.8

SOLARI de SANTOS — Apellidos

María — Nombres

DOCUMENTOS: C/C ..... Nº ..... Dpto. C/I. ..... Serie ..... Nº

OTROS DOC. ..... Pasaporte ..... Li. Enrol ..... etc.

NACIMIENTO: ..... Fecha ..... Lugar

DOMICILIO: ..... Calle ..... Nº ..... Teléf. ..... Ciudad o Localidad

PROFESION U OCUPACION: .....

LUGAR: ..... CARGO: .....

IDEOLOGIA POLITICA: ..... CLASIFICACION: .....

DATOS COMPLEMENTARIOS: ..... Est. Civil ..... Cónyuge ..... Hijos

..... Otros familiares

FECHA	DOCUMENTOS	140614 ANTECEDENTES A REGISTRAR	F.2
21.5.82	15054	D.I.I.: Afiliada al Partido Demócrata Cristiano, según material incautado a Gerardo Ricardo GRASSI FIGUEROA el 1.7.975.-(C)	
30.6.82	D.16463	D.I.I.: Idem anotación anterior de esa Agencia.- (SM).-	
11.4.83	. . . .	Se contesto en Memo(A) Nº 729/83 para DPTO.II/E.M.E..- (uu	

MICROFILMADO 13 JUL 1984

Imp. Nacional 1933/79

MINISTERIO DE DEFENSA NACIONAL
S. I. D.

17 AGO. 1973

Dep. I Secc. I

Sub - Secc. G

Ficha Nro. ____ Confec. ____

140615-6

SISA
Apellidos

Nombres

DOCUMENTOS: C/C. ____ C/I. ____
Serie Nro. Nro. Dpto.

OTROS DOC. ____
Pasaporte Lib. Enrol. etc.

NACIMIENTO: ____
Fecha Lugar

DOMICILIO: ____
Calle Nro. Teléf. Ciudad o Localidad

PROFESION U OCUPACION: Obrero

LUGAR: Planta Nº1 de BAO CARGO: ____

IDEOLOGIA POLITICA: Izquierdista CLASIFICACION: Dirigente

DATOS COMPLEMENTARIOS: ____
Est. Civil [redacted] Conyuge Hijos

____
Otros familiares

Fecha	Documentos	140615 ANTECENDENTES A REGISTRAR
23.7.73	1696	-Dirigente de la Unión de Trab. del BAO.-(G)

MICROFILMADO 13 JUL. 1984

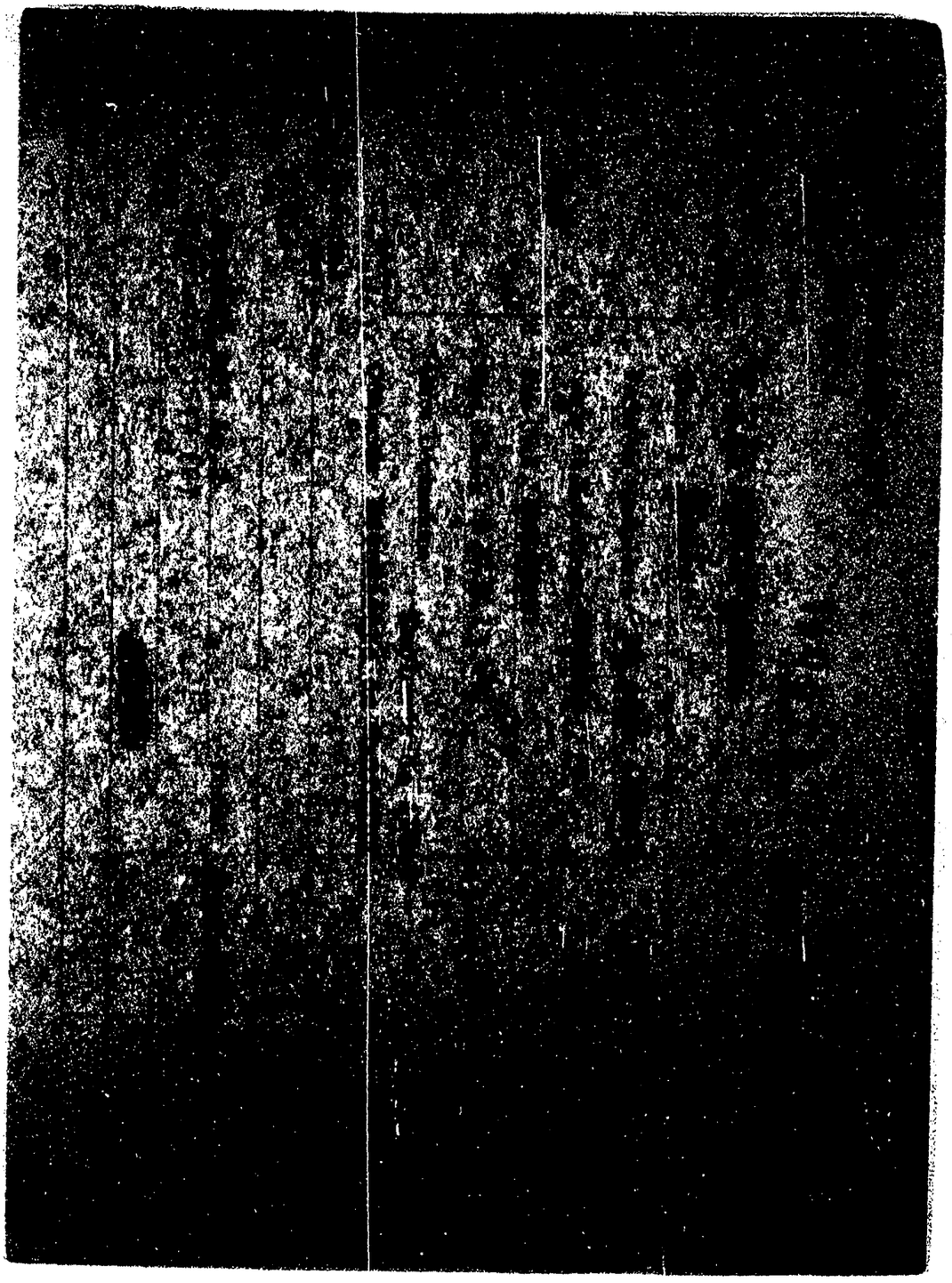

MINISTERIO DE DEFENSA NACIONAL
S. I. D.

140617-2

PE

Sec. 1
Sub-Secc. A/N
Ficha Nº____ Confec 13.12.72

SISES TORRES — JUAN CARLOS
Apellidos — Nombres

DOCUMENTOS: C/C.____ Serie ____ Nro. ____ C/I.____ Nro. ____ Dpto.

OTROS DOC. ____ Pasaporte ____ Lib. Enrol. ____ etc.

NACIMIENTO: ____ Fecha ____ Lugar

DOMICILIO: ____ Calle ____ Nro. ____ Teléf. ____ Ciudad o Localidad

PROFESION U OCUPACION: ____

LUGAR: ____ CARGO: ____

IDEOLOGIA POLITICA: ____ CLASIFICACION: ____

DATOS COMPLEMENTARIOS: ____ Est. Civil ____ Cónyuge ____ Hijos

____ Otros familiares

Fecha	Documentos	140617 ANTECEDENTES A REGISTRAR
14.9.72	3028	Detenido en el Reg. de Caballería No.9.- (DD)

MICROFILMADO 13 JUL. 1984

E 51

MINISTERIO DE DEFENSA NACIONAL 140618-0

S. I. D.

Dep. 1 Sec. 1°

Sub - Secc. A/N

Fic[illegible] 26/9/73.

(a) "KATY"

SISMIEGA VELO — Apellidos

María Cristina. — Nombres

(a). "CARMEN".

DOCUMENTOS: C/C. [Serie] [Nro.] C/I. 1.118.741. [Nro.] [Dpto]

OTROS DOC. [Pasaporte] [Lib. Enrol.] [etc.]

NACIMIENTO: [Fecha] Montevideo [Lugar]

DOMICILIO: Mariano Moreno [Calle] 2525 Ap.10. [Nro.] [Telef.]

PROFESION U OCUPACION:

LUGAR: CARGO:

IDEOLOGIA POLITICA: CLASIFICACION: M.L.N

DATOS COMPLEMENTARIOS: [Est. Civil] [Cónyuge] [Hijos]

Cabellos castaños, ojos marrones, estatura 1.62 mts.

[Otros familiares]

52

Fecha	Documentos	140618 ANTECEDENTES A REGISTRAR
26/9/73.	Doc.3073.	Se requiere su captura por sabérsele vinculada a los Movimientos Sediciosos y haber pasado a la clandestinidad. Req.No.769. (bb).
10/10.973	Doc.3466 Cdo.FF.CC Nro.959	Indica lo mismo que el documento anterior.-(CC)
20.11.73 Inf.Men. Anexo 3	4044 Oct.973	Idem.Doc.3073.-(DD)
20/4/83	25365/ 685	1971/1978: En información referente al M.L.N., obtenida por el Dpto.III/SID en éste período, se establece: Existen indicios de que el causante se encuentra en Bs. As.. Vinculado al Movimiento "26 de Marzo".-Eval.A-2 (BR) Indica (1) y (2).-
21.6.83	27076/ 83 Pág.038	- 04.11.82 - En información actualizada a la fecha por el SID, se establece que figura entre los posibles integrantes del Movimiento 26 de Marzo que han participado en diferentes eventos, sin conocer sus actividades en las agrupaciones.- Eval: A-2.- (AA).-

MICROFILMADO 13 JUL. 1984

JUNTA DE COMANDANTES EN JEFE

S. I. D.

140619-8

Dep. I Secc. I

Sub Secc. A/M

Ficha Nº ____ Confec. ____

SISNANDES — Antonio

Apellidos — Nombres

DOCUMENTOS: C/C BEB 3642 C/I. 459.878.

Serie — Nº — Nº — Dpto.

OTROS DOC. ____

Pasaporte — Lib. Enrol. — etc.

NACIMIENTO: 9.11.923. Montevideo.-

Fecha — Lugar

DOMICILIO: Gaboto Nº1834 Apto.101.-

Calle — Nº — Teléf. — Ciudad o Localidad

PROFESION U OCUPACION: Funcionario de la A.N.P.-

LUGAR: ____ CARGO: Administrador de Depósito.-

IDEOLOGIA POLITICA: ____ CLASIFICACION: ____

DATOS COMPLEMENTARIOS: ____

Est. Civil — Cónyuge — Hijos

[illegible]

Otros familiares

f 2

Fecha	Documentos	140619 ANTECEDENTES A REGISTRAR
14.11.78	D.N.I.I.	- VII/966.- Firmante de una solicitud de acto público en nombre de la Asociación de Funcionarios Portuarios.- Información extraída de la C.H.C.P. Nº988/Secc.3a.de Policía de Montevideo.- (SS).-

MICROFILMADO 13 JUL. 1984

Imp. Nacional 718/79

JUNTA DE COMANDANTES EN JEFE
S. I. D.

VARIOS

Dep. 18.06.82 Sec. 1

Subj Secc. A/N

140620-6 Ficha Nº ..... Confec. .....

SISTERNES MARINO de ROMERO (Apellidos) Marta (Nombres)

DOCUMENTOS: C/C ..... (Serie / Nº) C/I. 759.303 (Nº / Dptó.)

OTROS DOC. ..... (Pasaporte / Lib. Enrol. / etc.)

NACIMIENTO: 16.06.24 (Fecha) Montefideo (Lugar)

DOMICILIO: Comodoro Coe 3421 (Calle / Nº / Teléf. / Ciudad o Localidad)

PROFESION U OCUPACION: Labores

LUGAR: ..... CARGO: .....

IDEOLOGIA POLITICA: ..... CLASIFICACION: .....

DATOS COMPLEMENTARIOS: Casado (Est. Civil / Cónyuge / Hijos)

Hija de : Juan Sisternes y Felicia Marino

(Otros familiares)

[redacted]

Fecha	Documentos	140620 ANTECEDENTES A REGISTRAR	52
17.03.82	12.747	Solicita expedición de pasaporte en el Consulado Uruguayo en Nueva York. Evaluación:A-1.Indica ( ) ( ) ( ) ( ) ( ) (M)(VL)(LA)(C).	

VARIOS

JUNTA DE COMANDANTES EN JEFE
S. I. D.

140020

Dep. I Secc. 1
Sub Secc. A/N
Ficha Nº ..... Confec. 21.6.82

SISTERNES MARINO de ROMERO — Marta
Apellidos — Nombres

DOCUMENTOS: C/C ..... C/I. .....
Serie Nº Nº Dpto.

OTROS DOC. .....
Pasaporte Lib. Enrol. etc.

NACIMIENTO: .....
Fecha Lugar

DOMICILIO: .....
Calle Nº Teléf. Ciudad o Localidad

PROFESION U OCUPACION: .....

LUGAR: ..... CARGO: .....

IDEOLOGIA POLITICA: ..... CLASIFICACION: .....

DATOS COMPLEMENTARIOS: .....
Est. Civil Cónyuge Hijos

Otros familiares

[redacted]

Fecha	Documentos	140620 ANTECEDENTES A REGISTRAR	54
24.05.82	15.186	Autorizasele expedir o renovar Pasaporte en el Consulado Uruguayo en Nueva York .Evaluacion:A-1.Indica ( ) ( ) ( ) (VL) (GM) (M)(MA).-	

MICROFILMADO 13 JUL 1984

SERVICIO DE INFORMACION
DE DEFENSA

140621-4

Confeccionado el [redacted]

Dep. 1

VARIOS

FOTO

Apellidos [redacted]

Nombres [redacted]

Fecha de Nacimiento

Lugar de Nacimiento

Est. Civil

Cred. Cívica [redacted] Cód. Identidad

Otros Documentos

Ocupación

[redacted]

Calle

Nombre

Domicilio [redacted] Ciudad

Otros datos

[redacted]

FICHA COMPLEMENTARIA

DOCUMENTO		140621 ANTECEDENTES
Fecha	Origen	
8/10/71.	E.72.D.237.	Ocupó la Universidad de la República el 8/10/71, siendo desalojado a las 16.00 horas por la fuerza pública. (W).

MICROFILMADO 18 JUL. 1974

SERVICIO DE INFORMACION "DECODICTA" 140622
DE DEFENSA
Dep. 1

Confeccionado el

VARIOS

FOTO

Apellidos SISTO LOPEZ

Nombres Isabel Graciela

Fecha de Nacimiento 22 años de edad (1972)

Lugar de Nacimiento

Est. Civil Soltera

Cred. Cívica Céd. Identidad

Otros Documentos

Ocupación

Padre

Madre

Domicilio Río de Janeiro 4276 Ciudad

Otros datos

FICHA COMPLEMENTARIA

DOCUMENTO		140622 ANTECEDENTES
Fecha	Origen	
/10/1972	D. 4050 J.R.M.(Nr.54)	- Fué detenida por consumo de drogas, la cuál admitió haber consumido marihuana.-(C.C)

MICROFILMADO 18 JUL. 1984

SERVICIO DE INFORMACION
DE DEFENSA
Dep. 1

140623-0

Confeccionado el 27.3.75

[redacted] GREMIOS

FOTO

Apellidos SISTO SEOANE

Nombres Juan Carlos (1)

Fecha de Nacimiento 23/6/923 (2)

Lugar de Nacimiento Montevideo (3)

Est. Civil Soltero (4)

Cred Cívica AKB 2723(5) Céd. Identidad 1705.729(6)

Otros Documentos

Ocupación Candidato de la lista 22 (ADEOM) I.M.M.(7)

Padre Juan (Fdo.) (8)

Madre Selia (Fda.) (9)

Domicilio Durazno 1159 (10) Ciudad

Otros datos

Imp. CHIESA Hnos. Ltda. 10.000 - 12 - 73

5-2

FICHA COMPLEMENTARIA

DOCUMENTO		ANTECEDENTES 140623
Fecha	Origen	
24.10.73	Doc.3725	- Figura como 22° candidato a la Asamblea Delegada de la lista 22 de Cooperativ Municipal (ADEOM) con el sub-lema "Honradez y Trabajo" para el período 1974 al 76 .- Dicha lista es de tendencia comunista.- (OO) Evaluación: A-1. (C).-
11/12/78	DNII	Indica (1) al (10).(C.H.C.P. N° 1459/78 DE SECC. 2a. MDEO..-(U)

MICROFILMADO 18 JUL. 1984

19 NOV. 1974

MINISTERIO DE DEFENSA NACIONAL
S. I. D.

140624-8 Dep. I Secc. I
Sub - Secc. G
Ficha Nro.____ Confec.____

SISTO — Apellidos
Juan W. — Nombres

DOCUMENTOS: C/C.____ Serie ____ Nro. ____ C/I.____ Nro. ____ Dpto. ____

OTROS DOC. ____ Pasaporte ____ Lib. Enrol. ____ etc. ____

NACIMIENTO: ____ Fecha ____ Lugar ____

DOMICILIO: ____ Calle ____ Nro. ____ Telét. ____ Ciudad o Localidad ____

PROFESION U OCUPACION: Arquitecto en UTE

LUGAR: Dpto, de Arquitectura CARGO: Jefe de Dpto.

IDEOLOGIA POLITICA: ____ CLASIFICACION: Activista

DATOS COMPLEMENTARIOS: ____ Est. Civil ____ Conyuge ____ Hijos ____

[redacted]

Otros familiares

82

Fecha	Documentos	140624 ANTECEDENTES A REGISTRAR
5.6.74	1365	Figura en documento sobre situación en UTE. Pregoniza todos los paros y presiona para que lo hagan a los funcionarios de su sección. Apoya los pedidos o planteamientos de AUTE en contra de los pedidos de AFUTE. Presiona a los funcionarios demócratas del interior, no aprobándoles los pedidos de materiales ó mejoras si no vienen hechos a través de AUTE. (K). Eval. F-6.-(1).-

MICROFILMADO 19 JUL. 1984

JUNTA DE COMANDANTES EN JEFE **140625-5** **G.**

S. I. D.

Reg. N°

Ficha No.

...ISTRO MORALES .... Luis Fernando ....
Apellidos — Nombres

DOCUMENTOS: C/C. .... C.I. 1.516.053-6 ....
Serie — No. — No. — Dpto.

OTROS DOC. ....
Pasaporte — Lib. Enrol. — etc.

NACIMIENTO: ....
Fecha — Lugar

DOMICILIO: Isla de Flores 1380 Apto.3 (1983) ....
Calle — No. — Teléf. — Ciudad o Localidad

PROFESIÓN U OCUPACIÓN: ....

LUGAR: .... CARGO: ....

IDEOLOGÍA POLÍTICA: .... CLASIFICACIÓN: ....

DATOS COMPLEMENTARIOS ....
Est. Civil — Cónyuge — Hijos

....
Otros familiares

FECHA	DOCUMENTOS	140625 ANTECEDENTES A REGISTRAR
12.11.83	27535/3 P.D.	-6.6.83.-Integra la Comisión Provisoria de la Asociación Laboral de obreros y empleados de [illegible] A-1.(TT)
15.3.84	8401239/029	Integra la coordinadora del PIT, en representación del sector de la industria de la construcción. [illegible] A-2 (SI)

MICROFILMADO [illegible]

JUNTA DE COMANDANTES EN JEFE 140626-3 Dep. I Secc. I

S. I. D.

Sub Secc. A/N

Ficha Nº ..... Confec. 26-10-8

SISTO GONCALVEZ — María Isabel
Apellidos — Nombres

DOCUMENTOS: C/C. ..... C/I. 1.537.282
Serie — Nº — Nº — Dpto.

OTROS DOC. .....
Pasaporte — Lib. Enrol. — etc.

NACIMIENTO: 30 años (año 972)
Fecha — Lugar

DOMICILIO: Pablo de María 1135 Apto. 10, Canelones y Maldonado
Calle — Nº — Teléf. — Ciudad o Localidad

PROFESION U OCUPACION: Obrera

LUGAR: Lab. Americanos S.A.S. c. Envasados CARGO: .....

IDEOLOGIA POLITICA: ..... CLASIFICACION: .....

DATOS COMPLEMENTARIOS .....
Est. Civil — Cónyuge — Hijos

.....
Otros familiares

1[illegible]0

Fecha	Documentos	140626 ANTECEDENTES A REGISTRAR	2
19.2.79	D.0279	25.7.72En la fecha ingresa al P.C.con elN.65493 presentado por Humberto Rodriguez según material incautado por OCOA	
22.10.82	D.21366	19.11.81: Presentó junto a Nora BOTANA, a Pablo Nazareno PEREIRA, para su afiliación al Partido Comunista, según material incautado por OCOA en la "Operación Morgan".-Según Of.155 del 23/4/82 de la Oficina de Actos Públicos de la Jefatura de Mdeo., fué excluida del acto eleccionario de COVISUNCA 5.- Se registra como María Isabel SISTO)	
26.10.82	D,21587	14/10/82: En la fecha se consultó en forma telefónica la Sección "Actos Públicos" de la D.I.I.con respecto a la persona SISTO, María Isabel. Se informa que la anotación de fecha 23.4.82 le corresponde a la causante, en virtud de registra la C.I. Nº. 1.537.282. (SM)	

MICROFILMADO

JUNTA DE COMANDANTES EN JEFE

S. I. D.

140627-1
Varios

Dep. I
Sub Secc. XXX
Ficha Nº ..... Confec. 27.10.82

SISTO HENDERSON — María Isabel
Apellidos — Nombres

DOCUMENTOS: C/C. BLB 23.540 — C/I. 1.209.916-6
Serie — Nº — Nº — Dpto.

OTROS DOC. .....
Pasaporte — Lib. Enrol. — etc.

NACIMIENTO: 30/ABR/53 .....
Fecha — Lugar

DOMICILIO: Gral. Julio A. Roletti 3162, Tel. Part: 58.50.97 - Tel. Ofic: 98.34.65
Calle — Nº — Teléf. — Ciudad o Localidad — Otros: 914496

PROFESION U OCUPACION: Contador Público

LUGAR: Direcc. de Programación y Pol. Agropecuaria-M.A.P. CARGO: ~~Técnico División Proyectos.~~

IDEOLOGIA POLITICA: ..... CLASIFICACION: .....

DATOS COMPLEMENTARIOS Soltera
Est. Civil — Cónyuge — Hijos

.....
Otros familiares

Fecha	Documentos	140627 ANTECEDENTES A REGISTRAR
13.10.82	D.20816	-SE.PLA.CO.DI. solicita por Nota N.2449/82/D, aval para Beca a (España)SE APRUEBA por Memo.(A)N.2575 de fecha 14/OCT/982.- (SM).-
26.10.82	21587	-14/OCT/982:En la fecha se consultó en forma telefónica a la Secc."Actos Públicos" de la D.I.I.con respecto a la causante.- Según datos aportados por esta Sección se pudo comprobar que no se trata de la misma persona afiliada al P.J.: Maria Isabel SISTO GONCALVEZ.- (SM).-

MICROFILMADO 13 JUL. 1984

B-1

JUNTA DE COMANDANTES EN JEFE

S. I. D.

G.

Dep. I Secc. I

Sub Secc. [redacted]

Ficha N.° 140628-7 Confec. 3.9.83

SISTO GARCIA — Apellidos

Rogelio Luis — Nombres

DOCUMENTOS: C/C. ..... Serie ..... N.° ..... C/I. 411.599 (1) N.° ..... Dpto.

OTROS DOC. ..... Pasaporte ..... Lib. Enrol. ..... etc.

NACIMIENTO: ..... Fecha ..... Lugar

DOMICILIO: Yaguarón 1436 (1983) Calle ..... N.° ..... Teléf. ..... Ciudad o Localidad

PROFESION U OCUPACION: .....

LUGAR: ..... CARGO: .....

IDEOLOGIA POLITICA: ..... CLASIFICACION: .....

DATOS COMPLEMENTARIOS: ..... Est. Civil ..... Cónyuge ..... Hijos

..... Otros familiares

Fecha	Documentos	140628 ANTECEDENTES A REGISTRAR F-2
3.9.83	29817/1 P.D.	-26.8.83.-Integra la Comisión Proviseria de la "Asociación de los empleados de Dispert S.A;" para constituirse en Asociación laboral de 1er.Grado.Eval:A-1.(TT)
14.3.84	8401239/032	Integra la coordinadora del PIT, en representación del sector de la industria farmacéutica. Eval.A-2 (SI) Indica (1)

MICROFILMADO 13 JUL 88

140629-7

B.1

JUNTA DE COMANDANTES EN JEFE

S. I. D.

Dep. 1 Secc. 1

Sub Secc. A/N

Ficha Nro. _____ Confec. 29.1.76

SISTOMIER — Apellidos

Ramón — Nombres

DOCUMENTOS: C/C _____ (Serie / Nro.) **C/I.** _____ (Nro. / Dpto.)

OTROS DOC. _____ (Pasaporte / Lib. Enrol. / etc.)

NACIMIENTO: _____ (Fecha / Lugar)

DOMICILIO: Chaná 2126 (Calle / Nro. / Teléf. / Ciudad o Localidad)

PROFESION U OCUPACION: _____

LUGAR: _____ **CARGO:** _____

IDEOLOGIA POLITICA: Comunista **CLASIFICACION:** U.J.C.

DATOS COMPLEMENTARIOS: _____ (Est. Civil / Cónyuge / Hijos)

_____

Otros familiares

F-2

Fecha	Documentos	140629 ANTECEDENTES A REGISTRAR
17.12.75	2117	Afiliado a la Seccional Cordón de la proscripta U.J.C. con el Nº 17.679 de acuerdo a una lista de integrantes de la misma, recientemente capturada en un "berretín" del domicilio de MARIA DEL ROSARIO GONZALEZ SCAYOLA DE FERNANDEZ. Eval. A-1.(E).-

MICROFILMADO 29 JUL 1984

MINISTERIO DE DEFENSA NACIONAL

S. I. D.

140630-5

Dep. I Secc. F1

Sub-Secc. A/N

Ficha Nº ..... Confec. .....

SISURQUI — Luis

Apellidos — Nombres

DOCUMENTOS: C|C ..... Serie ..... Nº ..... C|I ..... Nº ..... Dpto.

OTROS DOC.: ..... Pasaporte ..... Lib. Enrol. ..... etc.

NACIMIENTO: ..... Fecha ..... Lugar

DOMICILIO: (1) Rivas — 1031 — Soriano

Calle — Nº — Telef. — Ciudad o Localidad

PROFESION U OCUPACION: .....

LUGAR: ..... **CARGO** .....

IDEOLOGIA POLITICA (2) Comunista - UJC.- **CLASIFICACION** (3) Círculo Mercedes

Carnet Nº2340 - Ingresó:4/4/60

DATOS COMPLEMENTARIOS .....

Est. Civil — Conyuge — Hijos

otros familiares

Ficha confeccionada en:Montevideo,21 de Octubre de 1969.-

FECHA	DOCUMENTOS	140630	ANTECEDENTES A REGISTRAR

III/62-Mondel Nº161 - Indica ① al ③

MICROFILMADO 13 JUN. 1974

RVICIO DE INFORMACION
DE DEFENSA
Dep. 1

140631-3 Confeccionado el 19-7-73

A.1

ARIOS

FOTO

Apellidos SISURQUI BENEDETTI

Nombres Mario Ruben

Fecha de Nacimiento 38 años(1973)

Lugar de Nacimiento Uruguay

Est. Civil Casado

Cred. Cívica _____ Céd. Identidad 1.414.968

Otros Documentos _____

Ocupación Empleado -Fabrica CIC.SA -Maquinista

Padre _____

Madre _____

Domicilio 2 de Mayo 1430 Apto. 2 Ciudad _____

Otros datos _____

FICHA COMPLEMENTARIA

62

DOCUMENTO		140631 ANTECEDENTES
FECHA	ORIGEN	
27-7-73 P.D. 00.00 a 24.00	J.P.M	Interrogado sobre una inscripción aparecida -"Tierra para los Tupas .UTAA"- en una puerta de un deposito de la fábrica CICSA (Compañía Impresora S.A); recobrando la libertad posteriormente.- (DD)

MICROFILMADO 13 JUL. 89

JUNTA COMANDANTES EN JEFE
Dep. 1

140632-1

Confeccionado el 28 ENE. 1977 B1

VARIOS

FOTO

Apellidos SISURQUI LA PALMA

Nombres Ruben Aníbal (1)

Fecha de Nacimiento 18/3/941 (2)

Lugar de Nacimiento Mercedes (Soriano) (3)

Est. Civil Casado (4)

Cred Cívica LAA 22.952 (5) Céd. Identidad 24.849 (6)

Otros Documentos

Ocupación Oficial 4to. del Juzg. de Paz 1era. Secc. Departamento de Río Negro. Empleado (7)

Padre

Madre

Domicilio Haedo 1554 - Fray Bentos (8) Ciudad

Otros datos

[illegible]

IMP. CHIESA Hnos. Ltda. 3.000 - 5 - 76

FICHA COMPLEMENTARIA

52

DOCUMENTO		ANTECEDENTES
Fecha	Origen	
4.10.76	DOC.1276	- Figura en una relación de funcionarios del Poder Judicial. El suscrito profesa ideas izquierdistas. Se desempeña como Oficial 4to. del Juzgado de Paz de 1era. Sección del Dpto. de Río Negro. - (SS)- EVAL: B - 2.
		07/NOV/978 - Se contestó por Mem.(A) No. 3311/78 al MINISTERIO DE JUSTICIA, respondiendo a Nota No. 14/978.-(CC)
30/NOV/1978	D.1632	-Por Nota Nro. 14 de fecha 23/X/1978 el Ministerio de Justicia remite a éste Servicio datos del causante aportados por la Dirección Nacional de Información e Inteligencia, Departamento 3 Memo.No.5909/78 del 10/X/978, solicitando ampliación de información a éste Servicio.- -"En informe de la Dirección de Investigaciones de la Jefatura de Policía de Río Negro del 27/6/978,se establece que está registrado como "izquierdista" (Frente Amplio), no registrando ningún tipo de actividad desarrollada". Eval.B-2.(P).-
7/NOV/978		-Por Memo.3311 se responde a Nota Nro.14/978 del Ministerio de Justicia, remitiendose información existente respecto al causante en éste Servicio.(P).

FECHA	DOCUMENTOS	SISURQUI LAPLAMA, Rubén Aníbal ANTECEDENTES A REGISTRAR 140632 B3
	.../////	
15/9/82	D.19192	15/VI/978- Se le otorga C.H.C.P. Cat. "B".- Evaluación: B-2(PP)(LG)
08/9/982	D.18728	Figura en el 42 lugar de la lista LAI del Partido Colorado Agrupación "Alianza Col. y Bat. Rionegrense" Dpto. de Río Negro como candidato para integrar los Deliberantes Departamentales y Convenciones Nacionales en las Elecciones internas de los PP.PP. del 28 de Noviembre de 1982. (PP LG) Indica (2) al (8)
15/X/982	—	Por Oficio Nº. 867/82 el S.I.D. comunica a la Corte Electoral, que de acuerdo a las disposiciones vigentes, no existen objeciones para que el causante integre la lista de referencia. (PP LG)

MICROFILMADO 13 JUL. 1984

SERVICIO DE INFORMACION DE DEFENSA

Dep. 1

140633-9

f. 1

Confeccionado el .....

V A R I O S

FOTO

Apellidos SITJAR ROUSSERIE (1)

Nombres Gabriel

Fecha de Nacimiento .....

Lugar de Nacimiento .....

Est. Civil .....

Cred Cívica ..... Céd. Identidad .....

Otros Documentos .....

Ocupación Ing. Agrónomo (2)

Padre .....

Madre .....

Domicilio ..... Ciudad .....

Otros datos .....

Imp. CHIESA Hnos. Ltda. 10.000 - 12 - 73

82

FICHA COMPLEMENTARIA

DOCUMENTO		140633 ANTECEDENTES
Fecha	Origen	
9.8.73	Doc. 2241	En 1971 figura como adherente del Frente Amplio en una lista de docentes de la Facultad de Agronomia (Universidad del Trabajo) y técnicos vinculados a la actividad agropecuaria.(SS)
5.4.74	Inf.Dpto.I	Indica (1) y (2).-

MICROFILMADO 13 JUL

SERVICIO DE INFORMACION
DE DEFENSA
Dep. 1

140634-7

Confeccionado el 14-VIII-1972

VARIOS

FOTO

Apellidos SITJAR SACCO

Nombres Juan C.

Fecha de Nacimiento

Lugar de Nacimiento R.O.URUGUAY.-

Est. Civil

Cred. Cívica

Céd. Identidad 833.483.-

Otros Documentos

Ocupación Emp.Auxiliar-Banco Comercial-Casa Central.-

Padre

Madre

Domicilio AGRACIADA 1748. Apto.605.-

Ciudad MONTEVIDEO.-

Otros datos

CHIESA Hnos. Ltda. - [illegible]

FICHA COMPLEMENTARIA

DOCUMENTO		140634 ANTECEDENTES
Fecha	Origen	
[illegible]-1969-	Doc.77-113-	-Figura en una relación de personal del Banco [redacted] que se adhirió a una Huelga.-

MICROFILMADO 19 JUL. 1984

SERVICIO DE INFORMACION DE DEFENSA
Dep. 1

140635-4

Confeccionado el [illegible]

VARIOS

Apellidos SITKEVICH SOTO (1)

Nombres ALBERTO Rurik (2)

Fecha de Nacimiento 1.11.45 (3)

Lugar de Nacimiento Montevideo (4)

Est. Civil Soltero (5)

Créd. Cívica A.K.B.5048(6) Céd. Identidad [illegible]

Otros Documentos

Ocupación Médico Pediatra del Servicio de [illegible] la Armada/Médico Asistente [illegible] Hosp.Pedro Visca (8)

Padre

Madre

Domicilio Agustín Velázquez 3950 Ap.1410 (9) Ciudad

Otros datos Tel.Part:39.66.21(10)/Tel.Ofic.:44817(11)/Tel.Otros: [illegible]

Imp. B.M. y A.-[illegible]

FICHA COMPLEMENTARIA

DOCUMENTO		140635 ANTECEDENTES
Fecha	Origen	
26.10.71.	B.16.D.1.	En diciembre de 19[illegible], consta como Becario de la Universidad de la República, percibiendo un sueldo de $ 8.910.00. (T).
[illegible].80	D.1704	-Por Nota N°868/80/D, la Secretaría de Planeamiento, Coordinación y Difusión solicita al S.I.B. el apoyo correspondiente, con respecto al causante, a efectos de que el mismo haga usufructo de una beca al exterior (Japón), lo que esta Dirección [illegible] por Memo.(A) N°538/80, 1a. parte, de fecha 02/[illegible].-Indica (1) al (12).-(T).-
	26.7.83	Memo(A)N°1629/83 para el Dpto.II/[illegible], sin antecedentes.- (i)
[illegible].11.83	2154/80 pág.3	28.02.77: En su calidad de Enc. Curso Int. Ciencias de la Salud en la Universidad de la República, en la fecha cesa en su cargo por vencimiento de contrato. Eval.A-1.(ME)

MICROFILMADO [illegible] JUL [illegible]

F 1

JUNTA DE COMANDANTES EN JEFE
S. I. D.

140636-2

Dep. I Secc. I
Sub Secc. A/N
Ficha Nro. ____ Confec. 19-8-78

SIUCHUR — Baldomero
Apellidos — Nombres

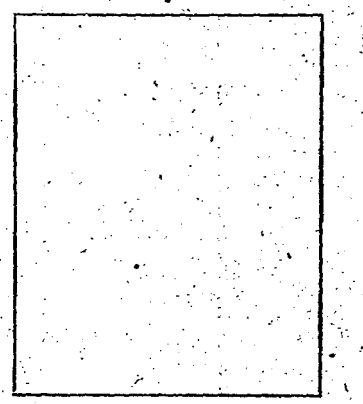

DOCUMENTOS: C/C L.A.A. 11251 C/I. _____
Serie Nro. Nro. Dpto.

OTROS DOC. _____
Pasaporte Lib. Enrol. etc.

NACIMIENTO: _____
Fecha Lugar

DOMICILIO: Mendoza y Haedo — Rio Negro
Calle Nro. Teléf. Ciudad o Localidad

PROFESION U OCUPACION: Jornalero

LUGAR: _____ CARGO: _____

IDEOLOGIA POLITICA: _____ CLASIFICACION: _____

DATOS COMPLEMENTARIOS: _____
Est. Civil [redacted] Cónyuge Hijos

Otros familiares

52

Fecha	Documentos	140636 ANTECEDENTES A REGISTRAR
4-6-76	D.0774	-Afiliado al Partido Comunista con el Nº 39061, fecha de ingreso: 20-7-69. Prementado por : Juan Gomez. Secc.R. Negro Eval.A-1 (V)

MICROFILMADO 13 JUL. 1984

SERVICIO DE INFORMACION
DE DEFENSA
Dep. 1

140637 Confeccionado el 30.5.73

VARIOS

FOTO

Apellidos SITYA

Nombres Oscar Florentino

Fecha de Nacimiento

Lugar de Nacimiento

Est. Civil

Cred. Cívica Céd. Identidad

Otros Documentos

Ocupación Empleado Bancario

Padre

Madre

Domicilio Ciudad Salto

Otros datos

Imp. CHIESA Hnos. Ltda. 4.000 - 11 - 72

FICHA COMPLEMENTARIA

DOCUMENTO		140637 ANTECEDENTES
Fecha	Origen	
5.7.72	1891	Sospechoso de integrar el Mov. Subversivo.Este considerado como correo Tupamaro entre Artigas y Salto.- (DD)

MICROFILMADO 13 JUL

F1

SERVICIO DE INTELIGENCIA
División I
(Seguridad)

DE DEFENSA NACIONAL
INFORMACION DE DEFENSA
M / F
140638-8

Sección
Act. Ant. Nac.
Ficha N: [redacted]

Foto

Nombres y Apellidos: SIUTTO, Amanda

Fecha de Nacimiento:

Lugar de Nacimiento:
(País - Ciudad o Localidad - etc.)

Cred. Civ.: Serie N.º Ced. Identidad:

Otros documentos:
(Pasaporte - Libreta Enrolam. - etc.)

Domicilio:
(Ciudad o Localidad) (Calle) (N.º) (Telef.)

Filiación

Edad Aparente Color del Cutis

Color del Cabello Estatura Aproximada

Complexión Aspecto Social

Señas particulares

[redacted]

Ficha confeccionada en Montevideo el 7 de diciembre de 1965.-

140638

F2

ACTIVIDADES

(1) Laborales: Profesión ..... Lugar de trabajo .....

Cargo ..... Antigüedad .....

Otras Actividades Protesorero de la Fed.Uruguaya del Magisterio.-

(2) Políticas: Ideología ..... Actuación .....

Antecedentes .....

Antecedentes familiares .....

(3) Sociales: Estado Civil ..... Religión ..... Figuración .....

Grado Instrucción ..... Lugares que frecuenta .....

(4) Económicas: Situación ..... Capital aprox. ..... Vehículo .....
marca y N.o

Otros datos .....

Datos Complementarios .....

Apreciación Personal Gral. .....

FICHA COMPLEMENTARIA, SIUTTO, Amanda.- 153

Documento		140638 Antecedentes
Fecha	Origen	
1º/XI/1965.	72/186.-	Amanda Siutto 23/1/960:-Protesorero de la Federación Uurguaya del Magisterio.-Intervino en la Asamblea donde quodó constituído el Movimiento Pro Defensa de los Derechos del Niño que se realizó en los salones del Sindicato Médico del Uruguay con los auspicios de dirigentes é instituciones en su mayoría de izquierda.-
29-Oct-965. 1º-Nov-965. 28-Oct-965.	B-75-D-1106.- B-77-D-137.- B-75-D-1112.-	- Integrante de la Mesa para la Unidad del Pueblo, la que viene funcionando desde el 17 de setiembre del año en curso, teniendo como finalidad la de agrupar a todas las izquierdas del País.- Los primeros encuentros se realizaron en Minas y Tacuarembó.-
1-XI/65 " " "	B-77/135 B-75/1110	- Con motivo de las detenciones producidas a raiz de las "Medidas Porntas de Seguridad ", decretadas por el gobierno de nuestro pais, se constituyó el dia 18 de Octubre del corriente año, lallamada COMISION FEMENINA POR LA DIGNIDAD NACIONAL".- La cual en la fecha hace un llamamiento "Por la Libertad de todos los Detenidos y en Defensa de los Derechos Constitucionales.- La mencionada es una de los firmantes del manifiesto de referencia y el cuaol lo hace como integrante de la Comision mencionada, la cual integra elementos de destacada tendencia Comunista.-
29/X/1965.-	75/2237.-	-En el Semanario "Marcha" de la fecha, se publica una proclama de la llamada "Mesa Para La Unidad del Pueblo", la

FICHA COMPLEMENTARIA

Documento		140638 Antecedentes
Fecha	Origen	

cual quedó constituída el 17 de setiembre del corriente año, con la participación del Frente Izquierda de Liberación, Dirigentes Sindicales, el Partido Socialista, Universitarios y Personalidades de Opinión Política Independiente. El reseñado es uno de los integrantes de la Mesa de referencia, la cual pretende la unión de toda la izquierda para enfrentar la crítica situación por la que atraviesa nuestro país.-

Adherente al Frente Amplio 1971(X).

MICROFILMADO

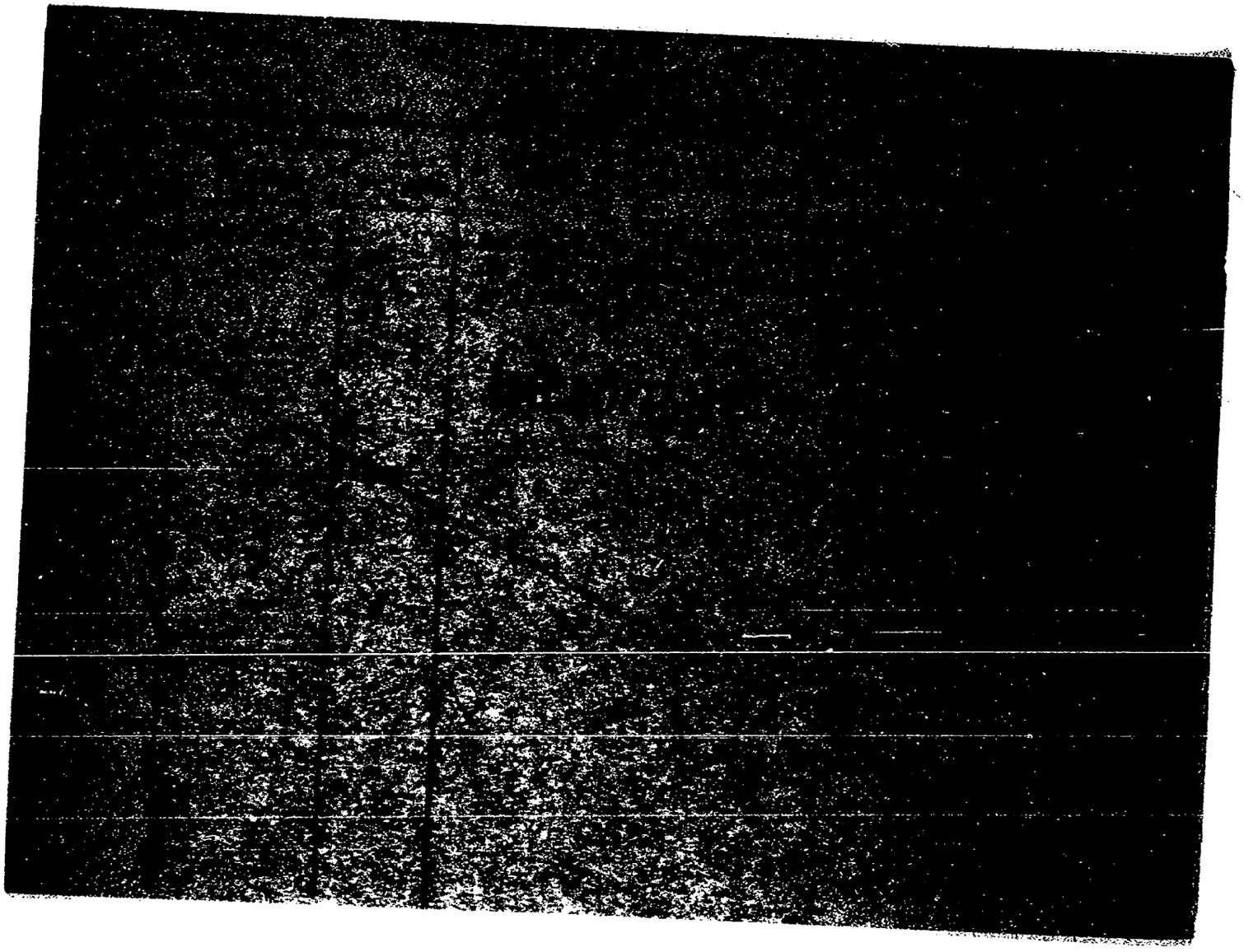

MINISTERIO DE DEFENSA NACIONAL
S. I. D.

140640-4

Dep. I Sec. I
Sub - Sec. G
Ficha Nro. ____ Cuerpo. ____

F1

SIUTO (Apellidos) JORGE (Nombres)

DOCUMENTOS: C/C ____ (Serie / Nro.) C/I. ____ (Nro. / Dpto.)

OTROS DOC. ____ (Pasaporte / Lib. Enrol. / etc.)

NACIMIENTO: ____ (Fecha / Lugar)

DOMICILIO: Leopardo (Calle) 1688 (Nro.) ____ (Telef.) ____ (Ciudad o Localidad)

PROFESION U OCUPACION: ____

LUGAR: ____ CARGO: ____

IDEOLOGIA POLITICA: ____ CLASIFICACION: Dirigente

DATOS COMPLEMENTARIOS: ____ (Est. Civil) [redacted] (Conyuge) ____ (Hijos)

____ (Otros familiares)

F2

Fecha	Documentos	140 40 ANTECEDENTES A REGISTRAR
30.6.75	842 Ev.A-1.	Integrante del Consejo Directivo del Sindicato de Obreros y Empleados Cristalerías del Uruguay.(E).-

MICROFILMADO 13 JUL. 1984

SERVICIO DE INFORMACION DE DEFENSA

Dep. 1

140641-2

Confeccionado el 09 MAYO 1975

F.1

V A R I O S

FOTO

Apellidos SIUTTO ZIEHR

Nombres Luis

Fecha de Nacimiento 24 años en 1974.

Lugar de Nacimiento Uruguay

Est. Civil Soltero

Cred Cívica ..... Céd. Identidad .....

Otros Documentos .....

Ocupación Propietario de una Maquina Traga monedas de Discos
Experto Agrario.-

Padre .....

Madre .....

Domicilio Francisco Muñoz Nro.3188 B Ciudad MONTEVIDEO.-

Otros datos .....

[redacted]

Imp. CHIESA Hnos. Ltda. 10.000 - 12 - 73

F2

FICHA COMPLEMENTARIA

DOCUMENTO		14064 A1 ANTECEDENTES
Fecha	Origen	
28.5.74 JPM PD 07.00	Dec.1271 a 07.00	- Detenido el día 22/5/74 en averiguaciones ya que posee una máquina traga monedas de discos que la arrienda en distintos bares en e.Montevideo de la cuál se le incauto un extended-play denominado "Canciones desde el Cuartel".-(SS)- Dichas canciones fueron grabadas por: Julio César MARTINEZ ALVAREZ y Batlle Mario VIERA PEREZ.-(SS)-
28.5.74	Dec.1273	- Recuppró su libertad.-(SS)-

MICROFILMADO

13 JUL. 1984

MINISTERIO DE DEFENSA NACIONAL

S. I. D.

A/N 13.05.82

140642-O

Sub Secc. G

Ficha Nro. ____ Cuadro ____

BIUTTO _____ Raúl Clerico _____

Apellidos Nombres

DOCUMENTOS: C/C _____ C/I. _____

Serie Nro. Nro. Dpto.

OTROS DOC. _____

Pasaporte Lib. Enrol. etc.

NACIMIENTO: _____

Fecha Lugar

DOMICILIO: _____

Calle Nro. Teléf. Ciudad o Localidad

PROFESION U OCUPACION: _____

LUGAR: _____ CARGO: _____

IDEOLOGIA POLITICA: _____ CLASIFICACION: _____

DATOS COMPLEMENTARIOS: _____

Est. Civil Cónyuge Hijos

_____

Otros familiares

[redacted]

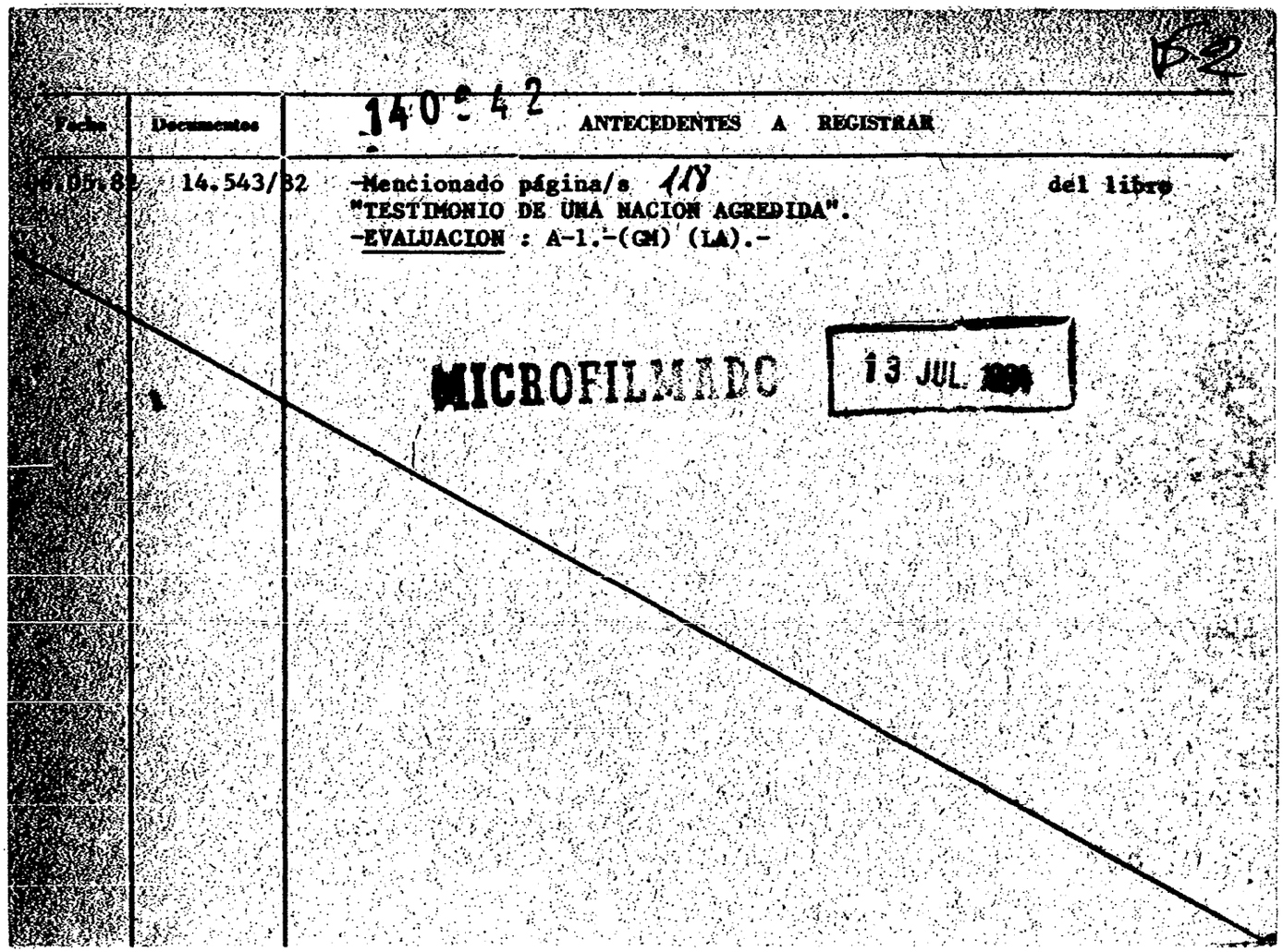

62

140 - 42

Fecha	Documentos	ANTECEDENTES A REGISTRAR
[illegible].05.82	14.543/82	-Mencionado página/s 118 del libro "TESTIMONIO DE UNA NACION AGREDIDA". -EVALUACION : A-1.-(GM) (LA).-

MICROFILMADO 13 JUL. [illegible]

SERVICIO DE INFORMACION DE DEFENSA
Dep. 1

140643-8

Confeccionado el 25.3.72

VARIOS

FOTO

Apellidos SIVEIRA

Nombres Sergio

Fecha de Nacimiento

Lugar de Nacimiento

Est. Civil

Cred. Civica Céd. Identidad

Otros Documentos

Ocupación Dr.

Padre

Madre

Domicilio Rivera 4987 Ciudad

Otros datos

FICHA COMPLEMENTARIA

DOCUMENTO		140643 ANTECEDENTES
Fecha	Origen	
18.3.72.	Doc. 355.	En un allanamiento realizado por integrantes de las FF.AA. en el domicilio de la Sra. Clara Fuentes de [illegible]nandez, se incautó una libreta en la cual figura su nombre. (W).

MICROFILMADO 13 JUL [illegible]

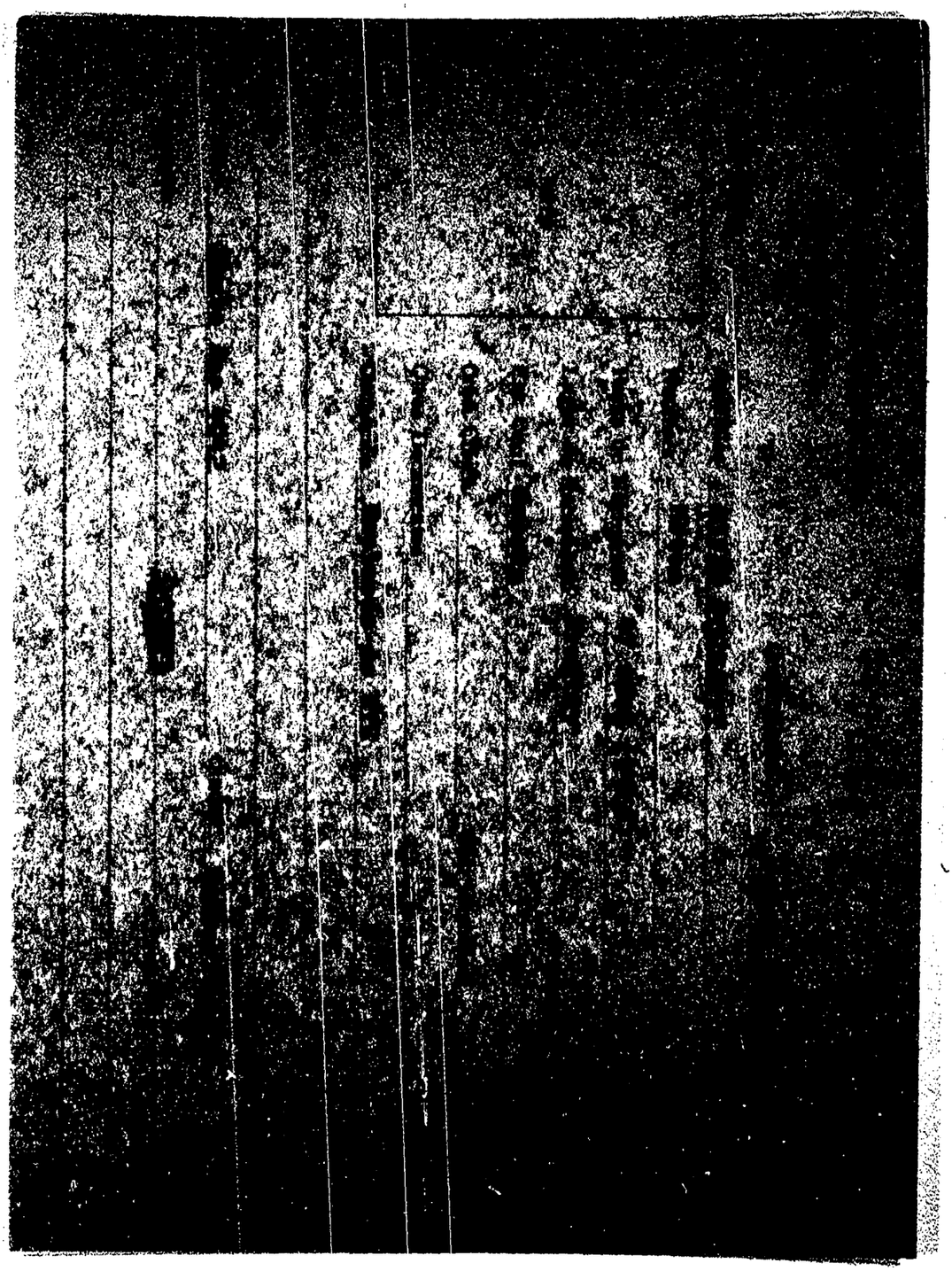

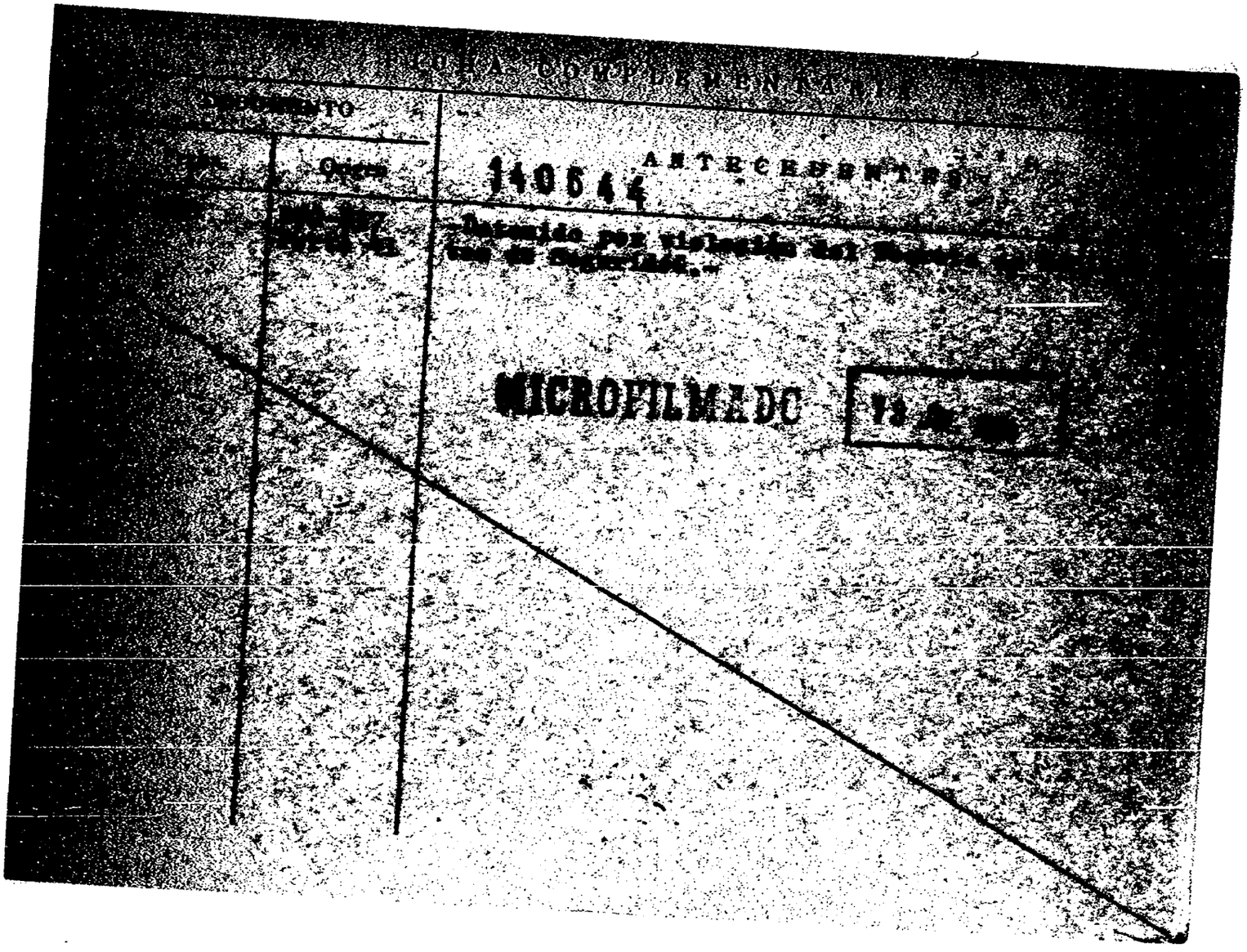
MICROFILMADO

FICHA COMPLEMENTARIA

[redacted]

Documento			140645-3 ANTECEDENTES
Nº	Fecha	Origen	
			Ficha confeccionada el 18/VIII/66.
			SIVIEKIENE MINISTERIO DE DEFENSA NACIONAL SERVICIO DE INFORMACIONES DE DEFENSA M/F [redacted]
			S.
			Estados Unidos 16013
	17/V/66	77/23	**-Figura en una relación de personas que en nuestro País reciben correspondencia procedente de Países comunistas.** **La correspondencia procede de Rusia.**

MICROFILMADO 13 JUL. 2004

[redacted]

SERVICIO DE INFORMACION DE DEFENSA

Dep. 1

140648-1

Confeccionado el 29 de [illegible]

VARIOS

FOTO

Apellidos SIVIERO

Nombres Miguel Angel

Fecha de Nacimiento

Lugar de Nacimiento

Est. Civil

Cred. Cívica Ced. Identidad

Otros Documentos Func. Dep. República

Ocupación

Padre

Madre

Domicilio Ciudad

Otros datos

[illegible]

FICHA COMPLEMENTARIA

DOCUMENTO		140646 ANTECEDENTES
Fecha	Origen	
17/VII/968	B.18-D.21	- Es importante mantenerlo bajo vigilancia [illegible] en caso de conflictos.-

MICROFILMADO 13 JUL. [illegible]

FICHA CONFECCIONADA EL 10/ /1973.-

MINISTERIO DE DEFENSA NACIONAL
S. I. D.

140647-9

Dep. I Sec. I
Sub Sec. G
Ficha Nº ..... Carátula .....

SIVIK (Apellidos) Enrique (Nombres)

DOCUMENTOS: C/C ..... (Serie Nº) C/I. ..... (Nº Dpto.)

OTROS DOC. ..... (Pasaporte Lib. Enrol. etc.)

NACIMIENTO: ..... (Fecha Lugar)

DOMICILIO: ..... (Calle Nº Teléf. Ciudad o Localidad)

PROFESION U OCUPACION: PROFESOR.

LUGAR: ..... CARGO: .....

IDEOLOGIA POLITICA: ..... CLASIFICACION: .....

DATOS COMPLEMENTARIOS: ..... (Est. Civil [redacted]yuge Hijos)

..... (Otros familiares)

Fecha	Documentos	140647 ANTECEDENTES A REGISTRAR
2.4.73	D.577.	--Figura en una nómina de Profesores que suscriben el panfleto"Manifiesto y Convocatoria a los socios de la Gremial de Profesores".-Este es un documento de claro contenido marxista-revolucionario que propugna la lucha contra el proyecto de ley de Enseñanza,que se difundió en el mes de marzo de 1973.-El temario propuesto incluye puntos de contenido político y de "lucha" de todo el movimiento sindical del país.-Evaluación A-1 (JJ)
28/5/984	———	Se contestó Memo. (A) Nº 998/984 para el E.M.G.A. (MS)

MICROFILMADO 13 JUL. 1984

F.1

SERVICIO DE INFORMACION DE DEFENSA

Dep. 1

140648-7 Confeccionado el 03 OCT. 1975

V A R I O S

FOTO

Apellidos SIVIKAS

Nombres J.

Fecha de Nacimiento

Lugar de Nacimiento

Est. Civil

Cred Cívica Céd. Identidad

Otros Documentos

Ocupación

Padre

Madre

Domicilio Chile 3657 Ciudad Montevideo

Otros datos

[redacted]

Imp. CHIESA Hnos. Ltda. 10.000 - 12 - 73

FICHA COMPLEMENTARIA

DOCUMENTO		ANTECEDENTES
Fecha	Origen	140648
20.9.75	D. 1720	Figura en una nómina de personas que reciben material literario de tendencia marxista,- Evaluación B-2.-(I).-

MICROFILMADO 13 JUL 1984

SERVICIO DE INFORMACION DE DEFENSA
Dep. 1

Sección .....

MINISTERIO DE DEFENSA NACIONAL
SERVICIO DE INFORMACION DE DEFENSA
VI / F

Ficha Nº 40649-5 confeccionada el 7-II-66

51

FOTO

Apellidos SIVORI LEGUIZAMO

Nombres Félix Eduardo

Fecha de Nacimiento: 26 años de edad - 14/12/36(1)

Lugar de Nacimiento: Montevideo (2)

Cred. Civ.: BFB 4099 (3) Ced. Identidad: 749.548

Prontuario: ..... F. Censal: .....

Padre: Félix(4)

Madre: María Elena(5)

Domicilio: Madrid 1340 Ap.1 - Rivera 2410 Ap. 101(6) Ciudad: Montevideo

Otros datos (Documentos y señas personales) .....

Funcionario del Banco República.-

FICHA COMPLEMENTARIA

DOCUMENTO Nº	FECHA	ORIGEN	140649 ANTECEDENTES
	11-XII-65 21/I/65	25/1 75/2166	-Funcionario del Banco República.Soltero,28 años de edad,domiciliado en Madrid 1340 Ap.1 C.I.749.548.Detenido en oportunidad de encontrarse en una Asamblea realizada dentro del Banco,siendo la misma violatoria de las Medidas Prontas de Seguridad.-
	C.H.C.P.Nº PERM.MDEO. R.E.	1112/83 32314	15/11/83-En la fecha se contestó dicha Constancia para PERMANENCIA en el BROU.-Indica (1) al (6) DATOS DE LA D.I.I.:10/12/965-Detenido en el interior del Banco República por efectuar un paro estando vigentes las Medidas Prontas de Seguridad. Afiliado a la Asociación de Bancarios del Uruguay con el Nº 17380, según recibo correspondiente a la cuota sindical del mes de diciembre de 1975, material éste ubicado en un bar de la ciudad vieja.-(U)

MICROFILMADO 13 JUL. 1984

SERVICIO DE INFORMACION
DE DEFENSA
Dep. 1

140650-3

Confeccionado el 19/1/78.-

Apellidos SIVORI MARTINEZ de TARLERA

Nombres Hedy

Fecha de Nacimiento 24/III/941

Lugar de Nacimiento Montevideo

Est. Civil casada

Cred. Cívica AUA Nº 7427 Céd. Identidad 878.485

Otros Documentos

Ocupación Médico

AN

FOTO

Padre Leonardo Conrado

Madre María Angélica

Domicilio Enrique Martinez Nº1831 (Desde 77) Ciudad

Manuel Quintela Nº3192 Ap.003(en 1977)(1)

Otros datos:

chiesa hnos. - 4000 - 5/77

140350

FICHA COMPLEMENTARIA

DOCUMENTO		ANTECEDENTES
Fecha	Origen	Fs2
31/10/77	Doc.Nº1137 Univ. de la Rep.-	Figura en una relación de investigaciones sumariales realizadas por la Universidad de la República en la Facultad de Medicina por negarse afirmar la Declaración Jurada de Fe Democrática, según consta en el expediente Nº 7892/76 de la Universidad, el cual finalizó al 30/9/77. No lleva evaluación. (C).-
		30/I/80 - Se contestó para Constancia de Habilitación Nº953/12a/78 a nombre de la causante.El Dpto.Nº3/DNII registra: Candidato de la lista pro comunista en las elecciones para integrar la Comisión Directiva de la Asoc.de Est. de Medicina realizadas en mayo de 1963. V/64 - Activo comunista, integrante de todos los movimientos de co totalitarios de izquierda y miembro del Comité del FIDEL de la Fac.de Medicina.-Candidato de la lista pr comunista en las elecciones para integrar la Comisión Directiva de la Asoc.de Est.de Medicina efectuada el 5/VI/64.- Según el Diario Oficial Nº20/67 del 11/8/77 es nombrado médico suplente del Serv.de Asistencia E terna.-Con fecha 13.7.77 solicita en Sec.9a.Constanci sobre Anotaciones en Haberos Policiales,Form.Nº432 exp diendosele Categoría "B". (Z).-
		12/6/80-Seco ntestó por Memo.(A)Nº2242/79 a DGSS

NOMBRE

140.5) No.

FECHA	ORIGEN	SIVORI MARTINEZ A N T E C E D E N T E sHedy FS3
9.4.83	. . . .	Se contesto en Memo(A) Nº 717/83 para el M.S.P..- (SS)
19/FEB/979	0274	24/III/971 - Afiliada al Partido Comunista con el No.56.203, Seccional Universitaria, Agrupación Médicos, siendo presentada para dicha afiliación por María A. BINACHI y Carolina SEADE, según documentación incautada por O.C.O.A. en Febrero de 1976.- (EVALUACION: A-1).- (CC)
20/4/83	26.020/1	19/ABR/983 - Por Oficio No.95/OE/83, el Sr. Director General de Secretaría del Ministerio de Salud Pública, remite a este Servicio fotocopia de comprobante de C.H.C.P. Categoría "B" expedida con fecha 08 de Abril de 1980 a la causante, haciendo constar que de acuerdo al Memorandum No.717/83 procedente de este Servicio, la misma figura como afiliada al Partido Comunista con el No.56.203.- (CC).-

NOMBRE

No. 140650

FECHA	ORIGEN	ANTECEDENTES
		22/ABR/983 - Se cursan Oficios No.092/D-I/83 al Delegado del S.I.D. en el Dpto. de Montevideo, a efectos de la adjudicación de C.H.C.P. Categoría "C" a la causante, y Oficio No.093/D-I/83 al Director de Secretaría del M.S.P. comunicando dicha resolución.-(CC)
24.8.83	D.14818 Pág.1176	Indica Idem al Documento Nº1137/77 .- Eval:A-2(Indica 1)(AD)
5.10.83	2262/39 PAG.3	Indica idem al doc.-del 30.1.80 contestación de Constancia de Habilitación para Cargos Públicos No.953/12a/78. Eval.A-2.(ME)
21.10.83.	33109/358	Indica IDEM. Doc.1137/77.-Eval.A-2.-(FE)

MICROFILMADO 13 JUL. 1984

SERVICIO DE INFORMACION
DE DEFENSA
Dep. 1

140651-1

F1

Confeccionado el 23.4.75

VARIOS

GREMIOS

FOTO

Apellidos SIVORI SEGADE

Nombres Samuel

Fecha de Nacimiento 17 de Enero de 1939 (1)

Lugar de Nacimiento Montevideo (2)

Est. Civil

Cred Cívica Céd. Identidad 788.509 (3)

Otros Documentos Reg. Fotog. Nº 719.402 (4)

Ocupación Empleado Bancario de la U.B.U.R.
Agencia Cordón. Auxiliar Sección Cuentas Corrientes (5)

Padre Samuel (6)

Madre Antonia (7)

Domicilio Palmar 2309 Ciudad Montevideo

Otros datos

[redacted]

Imp. CHIESA Hnos. Ltda. 10.000 - 12 - 73

FICHA COMPLEMENTARIA

DOCUMENTO		140651 ANTECEDENTES
Fecha	Origen	
14.6.74	Doc. 1450 (Ev. B-2)	- Figura en una lista de activistas del Banco U.B.U.R.- (OO)
18.12.74	Doc. 3229 (Ev. A-2)	- El informante señala: "Miembro activista de la U.B.U.R. (Unión de Bancos del Uruguay), Casa Central y Agencias, cuyo cometido entre otras actividades es la de organizar las medidas de lucha que se decrete en cada institución".- (OO) Indica: (1) al (7).- - 3.2.78.- Se contestó Memo (A) 3726/977 para el Dpto.II. (E-2) del E.M.E.- (SS).-

MICROFILMADO

13 JUL. 1984

51

JUNTA DE COMANDANTES EN JEFE 140652-9 Dep. I Secc. I

S. I. D. Sub Secc. A/N

Ficha Nro. ____ Confec. 16-5-78

SIVRUKOV — Apellidos

Alejandro — Nombres

DOCUMENTOS: C/C ____ Serie ____ Nro. **C/I.** ____ Nro. ____ Dpto.

OTROS DOC. ____ Pasaporte ____ Lib. Enrol. ____ etc.

NACIMIENTO: ____ Fecha ____ Lugar

DOMICILIO: Colonia Ofir. — Calle ____ Nro. ____ Teléf. ____ Ciudad o Localidad

PROFESION U OCUPACION: Agricultor .

LUGAR: ____ **CARGO:** ____

IDEOLOGIA POLITICA: ____ **CLASIFICACION:** ____

DATOS COMPLEMENTARIOS: ____ Est. Civil ____ Cónyuge ____ Hijos

____ Otros familiares

62

Fecha	Documentos	140652 ANTECEDENTES A REGISTRAR
26-5-76	D.0723	Afiliado al Partido Comunista con el Nro.931, fecha ingreso: 12-4-45, Seccional: San Javier. Eval: B-1 (M).-

MICROFILMADO 19 JUL. 1984

F.1

MINISTERIO DE DEFENSA NACIONAL

S. I. D. 140653-7

Dep. I , Secc. I

Sub-Secc. A/N

Ficha Nº ..... Confec. .....

SIXTO Anselmo

Apellidos Nombres

DOCUMENTOS: C|C ..... C|I .....

Serie Nº Nº Dpto.

OTROS DOC.: .....

Pasaporte Lib. Enrol. etc.

NACIMIENTO: .....

Fecha Lugar

DOMICILIO: .....

Calle Nº Telef. Ciudad o Localidad

PROFESION U OCUPACION: .....

LUGAR: ..... **CARGO** .....

IDEOLOGIA POLITICA ..... **CLASIFICACION** .....

DATOS COMPLEMENTARIOS .....

Est. Civil [redacted] Conyuge Hijos

otros familiares

Ficha confeccionada en Montevideo el 26 de setiembre de 1969

FECHA	DOCUMENTOS	140653 ANTECEDENTES A REGISTRAR
28-VII-69	79-52	Recibe correspondencia de Corea del Norte en Juan Paulier 1982.

MICROFILMADO

13 JUL 1984

MINISTERIO DE DEFENSA NACIONAL 18 AGO. 1977

S. I. D. 140654 Dep. 1

Sub Secc.

Ficha Nro. ____ Capítulo ____

SIXTO — Apellidos

LUIS — Nombres

DOCUMENTOS: C/C ____ Serie ____ Nro. ____ C/I. ____ Nro. ____ Dpto. ____

OTROS DOC. ____ Pasaporte ____ Lib. Enrol. ____ etc. ____

NACIMIENTO: ____ Fecha ____ Lugar ____

DOMICILIO: ____ Calle ____ Nro. ____ Teléf. ____ Mercedes-SORIANO — Ciudad o Localidad

PROFESION U OCUPACION: Funcionario de U.T.E.

LUGAR: ____ CARGO: ____

IDEOLOGIA POLITICA: ____ CLASIFICACION: ____

DATOS COMPLEMENTARIOS: Asociado Agrupación U.T.E. (MERCEDES).

Est. Civil ____ Cónyuge ____ Hijos ____

[redacted]

Otros familiares

92

Fecha	Documentos	140654 ANTECEDENTES A REGISTRAR
20/6/66	B-19-D-5	-Figura en una relación de la Agrup ación U.T.E. de Asociados activos con un año de antiguedad en condiciones de Votar y ser Votado como Delegado de esa Agrupación en las Elecciones al Consejo Nacional de Delegados por el Ejercicio 1966/1967, figurando con el N°6653, afiliado por Mercedes.- (Eval.A-2)(LL).-

MICROFILMADO 13 JUL 1984

B1

SERVICIO DE INFORMACION DE DEFENSA

Dep. 1

VARIOS

140655-2 Confeccionado el 18.9.75

FOTO

Apellidos SIXTO

Nombres Wilson

Fecha de Nacimiento

Lugar de Nacimiento

Est. Civil

Cred. Cívica Céd. Identidad

Otros Documentos

Ocupación Funcionario del Hospital Vilardebó.-

Padre

Madre

Domicilio Dionisio Coronel 978 Ciudad

Otros datos

[redacted]

CHIESA Hnos. Ltda. - 2.500 - 9/75

FICHA COMPLEMENTARIA

DOCUMENTO		140655 ANTECEDENTES
Fecha	Origen	
1.9.75	Doc. 1565	Figura en una relación de funcionarios del Hospital Vilardebó como simpatizante izquierdista,-qq-.Ev.:C-3.-

MICROFILMADO 13 JUL. 1984

51

JUNTA DE COMANDANTES EN JEFE

S. I. D. 140656-0

Dep. I 17 FEB. 1976 Secc. I

Sub Secc. A/M

Ficha Nro. ____ Confec. ____

SIZARD FERRANDO (1) — Willie Ernesto (2)

Apellidos — Nombres

DOCUMENTOS: C/C ____ C/I. ____

Serie Nro. Nro. Dpto.

OTROS DOC. ____

Pasaporte Lib. Enrol. etc.

NACIMIENTO: 27 años (1967) — Oriental

Fecha Lugar

DOMICILIO: Dionisio Coronel 693/1 y Agustín Muñoz

Calle Nro. Teléf. Ciudad o Localidad

PROFESION U OCUPACION: Operario

LUGAR: ____ CARGO: ____

IDEOLOGIA POLITICA: Comunista CLASIFICACION: ____

DATOS COMPLEMENTARIOS: ____

Est. Civil [redacted] Cónyuge Hijos

Otros familiares

140656

F2

Fecha	Documentos	ANTECEDENTES A REGISTRAR
8-I-976	Doc.0001	- Afiliado al Partido Comunista el 30/XI/967 con el N°29632. (Microfilm incautado a Rodney ARISMENDI).Eval.: B-2.- (RR)
26.5.76	D. 730	-30.3.76-Se encuentra detenido en el ámbito de la DE.I, bajo el régimen de MPS. (TT).-
13.7.76	Doc. 0900	- Indica lo mismo que el Doc. anterior. (TT).- Eval. A - 1.-
29.9.976	1244	Integra una nómina de personas privadas de libertad en el ambito del Ejercito al 31.8.76, donde se especifica las modificaciones de las situaciones juridicas, pasando éste de "a disposición de la Justica" a " Procesado".-(PP).-
20.5.77	Doc.0475 PME (d)	Integra nómina de Internados al amparo de las MPS en el ámbito del Ejército en los años 1973,74,75 y 76 al 6 de Agosto en el ámbito del Ejército. Internado en Abril de 1976 por encontrarse en averiguaciones. Pasó a Juez en Junio de 1976. Eval.A-1.- (i).

J. C. J.

Dpto. 1

140656 F.3

Apellidos SIZARD

Nombres Willie E.

Documentos: Af. al P.C.No.: 29632

Ant, Secc.	A	B	C	D	E	G	V
	X						

Secreto

140 50 ANTECEDENTES

8.1.76 - Doc. 0001 - Fral. B - 2 (J)

Oriental 27 años

Fecha de Ing.: 30.11.67

Dionisio Coronel 693/1 y Agustín Muñoz

Operario.-

MICROFILMADO 13 JUL 1984

140657-8

F1

JUNTA DE COMANDANTES EN JEFE VARIOS Dep. I Secc. I

S. I. D. Sub Secc. [redacted]

Ficha Nº ..... Confec. 14.5.81

SIZOV ..... Guenaldi V.
Apellidos Nombres

DOCUMENTOS: C/C ..... C/I. .....
Serie Nº Nº Dpto.

OTROS DOC. .....
Pasaporte Lib. Enrol. etc.

NACIMIENTO: .....
Fecha Lugar

DOMICILIO: .....
Calle Nº Teléf. Ciudad o Localidad

PROFESION U OCUPACION: 3er.Secretario de la Embajada de la URSS
2do. " " " " " " " (2)

LUGAR: ..... CARGO: .....

IDEOLOGIA POLITICA: ..... CLASIFICACION: .....

DATOS COMPLEMENTARIOS: Casado (3)
Cónyuge Est. Civil Hijos

[redacted]

.....
Otros familiares

Fecha	Documentos	140657 ANTECEDENTES A REGISTRAR
26.10.79 FD 6a6	1491 Bis Nº200/79	-Guié una camioneta tipo furgón,coler celeste,con matrícula diplomática,que iba escoltando a un omnibus remisido a la Compañía C.O.T.,con 40 tripulantes del buque soviético NEVEL,los que realizaron una excursión por la ciudad de Montevideo.,siendo la guía de estos,el Sr.Mikhail NEVE,quién posee anotaciones.(TT)
17/10/81	Doc.8727	Con fecha 17 y 18/X/81 se propone viajar a las ciudades de Pando-Solís-Minas y Piriápolis. Acompañado de el Sr. Yuri V. SIZOV Embajador de la URSS, su esposa la Sra. Zinaida I. de SIZOV, y un Funcionario Administrativo de la Embajada Sr. Anatoli I. BYKOV. Habiéndose realizado la comunicación de rigor a nuestra cancillería. EVAL:A-1. (VM)
4-12.81.	Doc.10123	Con fecha 26 al 28 de Noviembre se propone viajar con su esposa y el Sr. Khamsa Kh. CHARIPKOULOV (Ingeniero del Departamento Comercial de la Embajada de la U.R.S.S.), a las ciudades de Maldonado, Punta del Este, Paloma, Chuy, Punta del Diablo. Para el mismo será utilizado un coche de marca "PEUGEOT" matrícula CD7-180.-Eval.A-1.-(FE)

MICROFILMADO 13 JUL. 1984

Imp. Nacional 716/79

B1

JUNTA DE COMANDANTES EN JEFE 140658-6 Dep. I Secc. I

S. I. D.

Sub Secc. A/N

Ficha Nº ..... Confec. .....

28/07/83

SIZZARD ..... (a) "Baby" .....
Apellidos Nombres

DOCUMENTOS: C/C. ..... C/I. .....
Serie Nº Nº Dpto.

OTROS DOC. .....
Pasaporte Lib. Enrol. etc.

NACIMIENTO: .....
Fecha Lugar

DOMICILIO: .....
Calle Nº Teléf. Ciudad o Localidad

PROFESION U OCUPACION: .....

LUGAR: ..... CARGO: .....

IDEOLOGIA POLITICA: ..... CLASIFICACION: "P.C."

DATOS COMPLEMENTARIOS .....
Est. Civil Cónyuge Hijos

.....
Otros familiares

Fecha	Documentos	140658 ANTECEDENTES A REGISTRAR
28/07/83	D.26314 Pág.2798	-1971/1978.En información referente al "P.C.", obtenida por el Dpto.III/S.I.D., en éste período, se establece: Integrante del Partido Comunista. Regional 3 (Secc.20a.). Participante de la Conferencia Nacional del Partido Comunista, realizada el 1o. y 2 de Diciembre de 1972. EVAL.A-2 (P).-

MICROFILMADO 13 JUL. 1984

02 ABR. 1975 51

MINISTERIO DE DEFENSA NACIONAL 1406594 Dep. I Secc. I

S. I. D. Sub - Secc. G

Ficha Nro.____ Confec.____

SJAHN NAN Ricardo Endem

Apellidos Nombres

DOCUMENTOS: C/C.____ C/I.____

Serie Nro. Nro. Dpto.

OTROS DOC. ____

Pasaporte Lib. Enrol. etc.

NACIMIENTO: 42 años en 1974.

Fecha Lugar

DOMICILIO: Yaro Nro. 1165

Calle Nro. Teléf. Ciudad o Localidad

PROFESION U OCUPACION: ____

LUGAR: ____ CARGO: ____

IDEOLOGIA POLITICA: ____ CLASIFICACION: ____

DATOS COMPLEMENTARIOS: ____

Est. Civil [redacted] Conyuge Hijos

Otros familiares

F.2

Fecha	Documentos	140659 ANTECEDENTES A REGISTRAR
7.4.74 JPM PD	Doc. 0743 00.07 a 00.07	- Detenido el 18.3.74 en el local del Sindicato Unicó de Empleados Marítimos conjuntamente con otras personas cuando se encontraban en una reunión no autorizada. Se incautaron panfletos del Partido Comunista.-(SS)-
23.4.74	D.0836	- Recuperé su libertad el día 18/4/74.-(SS)-

MICROFILMADO 13 JUL. 1984

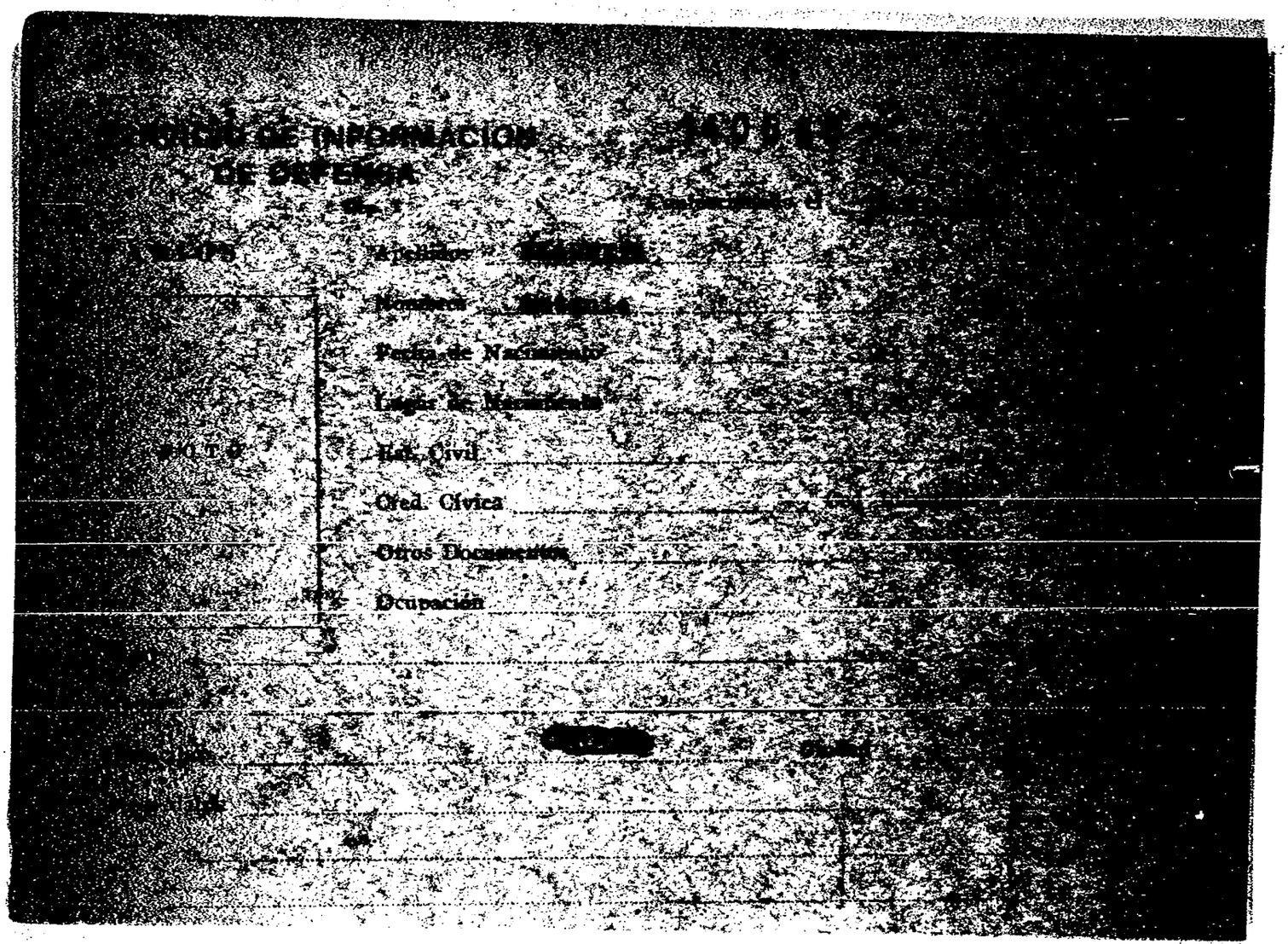
DE INFORMACION
DE DEFENSA
Nombres
Fecha de Nacimiento
Lugar de Nacimiento
VOTO
Reg. Civil
Ced. Cívica
Otros Documentos
Ocupación

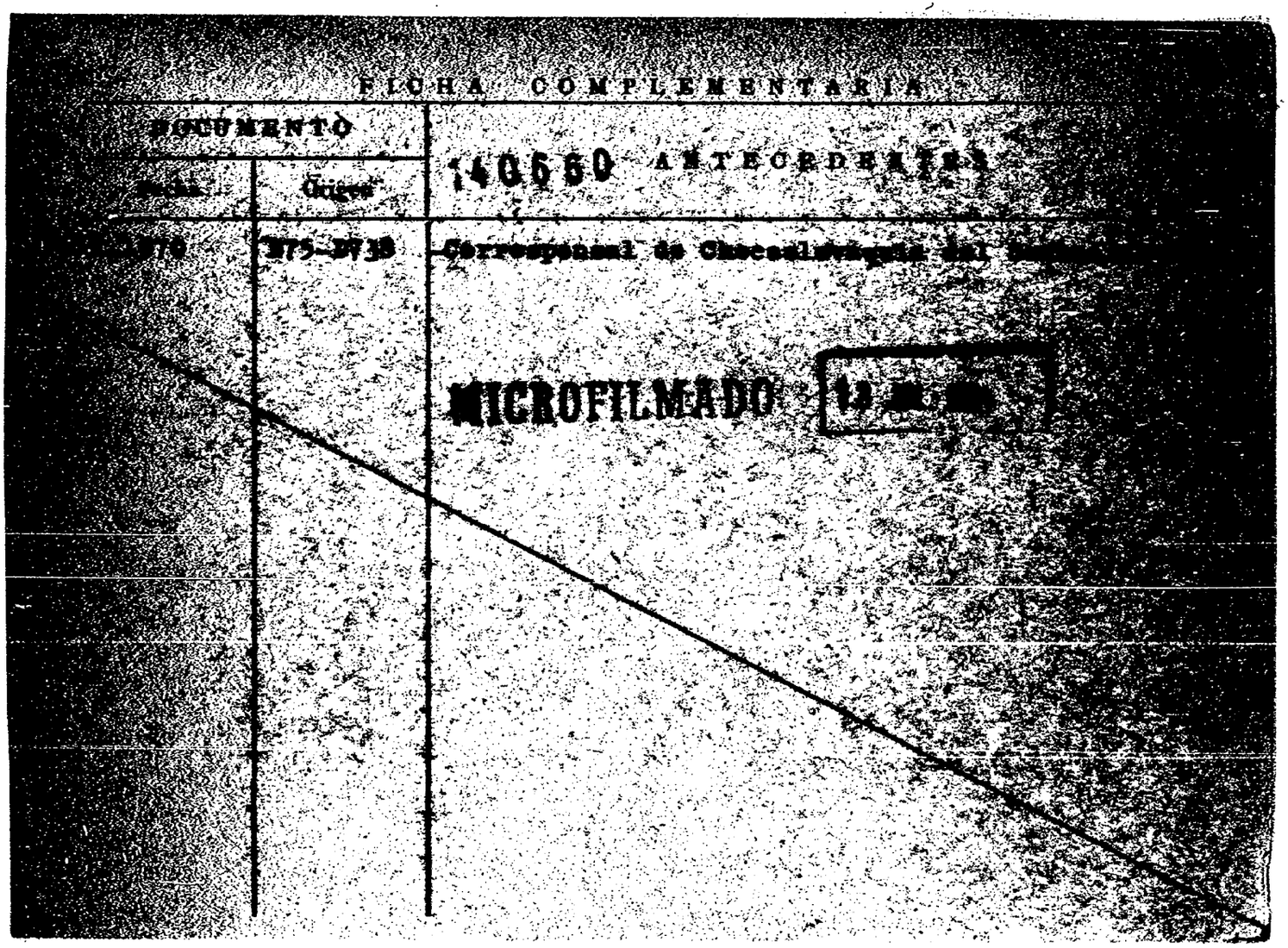
FICHA COMPLEMENTARIA
DOCUMENTO
Fecha
Origen
140660 ANTECEDENTES
375-3738
MICROFILMADO

SERVICIO DE INFORMACION DE DEFENSA

Dep. 1

140661-0

Confeccionado el 01 OCT 1975

V A R I O S

FOTO

Apellidos SKEVICIUS

Nombres Raul

Fecha de Nacimiento

Lugar de Nacimiento

Est. Civil

Cred Cívica Céd. Identidad

Otros Documentos

Ocupación

Padre

Madre

Domicilio Bogotá 3217 Ciudad Montevideo

Otros datos

[redacted]

Imp. CHIESA Hnos. Ltda. 10.000 - 12 - 73

F-2

FICHA COMPLEMENTARIA

DOCUMENTO		140661 ANTECEDENTES
Fecha	Origen	
20.9.75	D. 1720	Figura en una nómina de personas que reciben material literario de tendencia marxista.- Evaluación B-2.-(I).-

MICROFILMADO 13 JUL. 1984

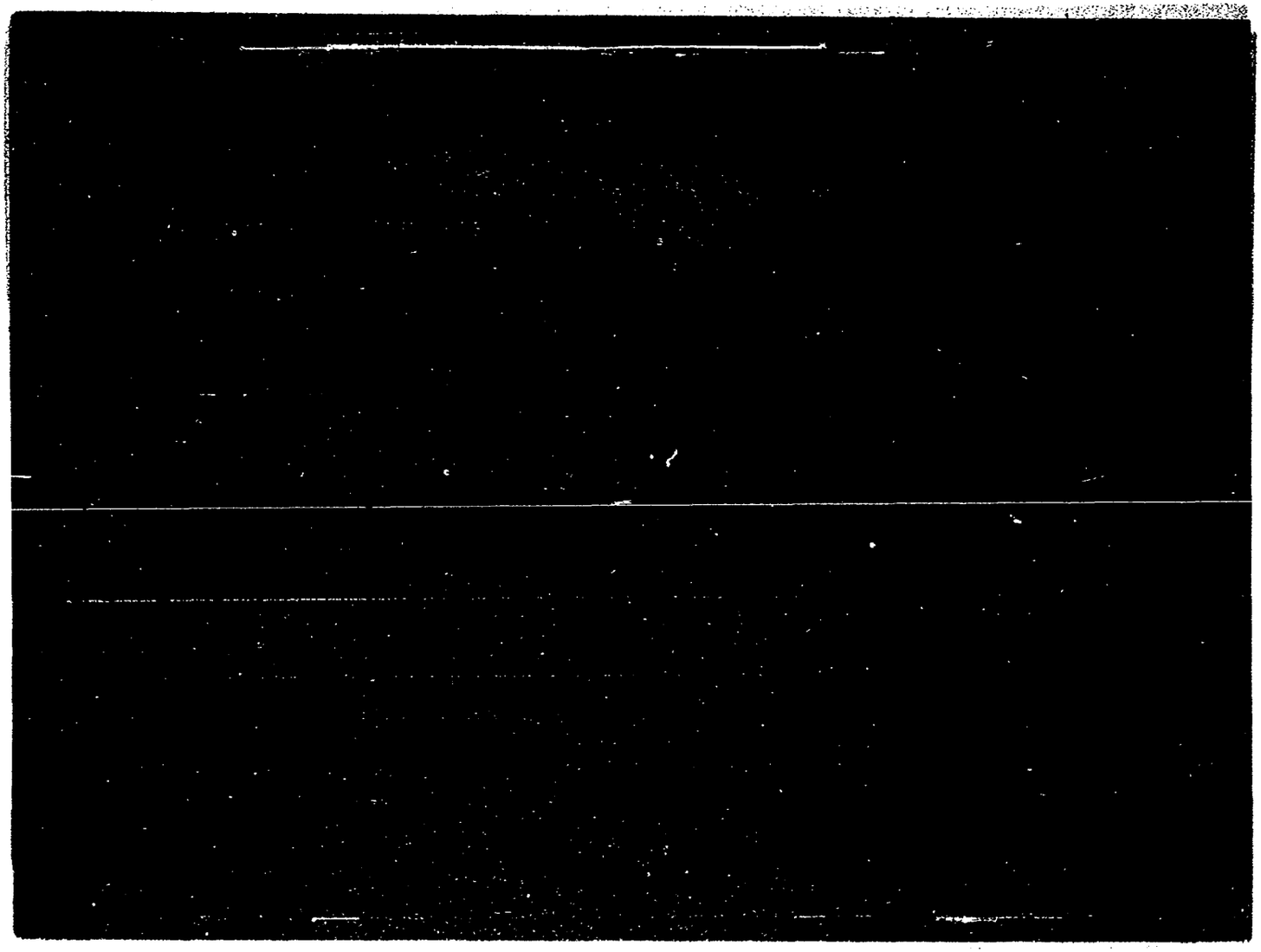

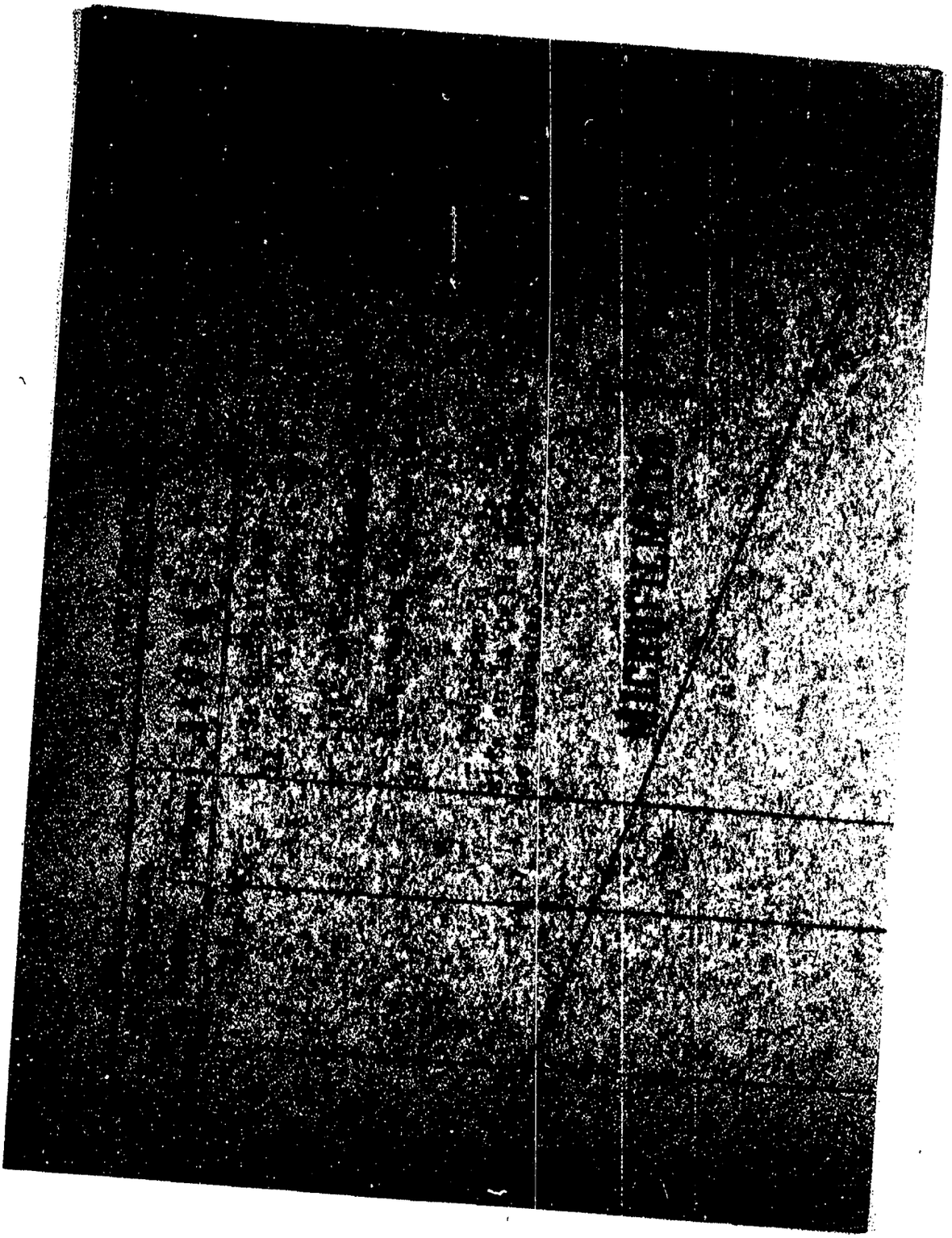

SERVICIO DE INFORMACION DE DEFENSA

Dep. 1

140663

Confeccionado el [illegible]

VARIOS

FOTO

Apellidos [illegible]

Nombres Juan

Fecha de Nacimiento

Lugar de Nacimiento

Est. Civil

Cred. Cívica Cód. Identidad

Otros Documentos

Ocupación

Padre

Madre

Domicilio Tosti 4669 Ciudad

Otros datos

[redacted]

FICHA COMPLEMENTARIA

DOCUMENTO		140663[illegible] ANTECEDENTES
Fecha	Origen	
[illegible]	79/77	Red de publicaciones de Praga.[illegible]

MICROFILMADO 13 JUL [illegible]

SERVICIO DE INFORMACION
DE DEFENSA
Dep. I

140664-4

..... Sección
Act. Ant. Nac.
Ficha Nº [redacted]

Nombres y Apellidos: SEGNAZZI Alejandro Nilson.-

Fecha de Nacimiento:

Lugar de Nacimiento:
(País - Ciudad o Localidad - etc.)

Cred. Cív.: Serie ..... Nº ..... Ced. Identidad:

Otros documentos:
(Pasaporte — Libreta Enrolam. — etc.)

FOTO

Domicilio: Maldonado (Piriápolis) Traani y Tucumán.-
(Ciudad o Localidad) (Calle) Nº Teléf

Filiación

Edad aparente ..... Color del Cutis

Color del Cabello ..... Estatura Aproximada

Complexión ..... Aspecto Social

Señas particulares

Ficha confeccionada en Montevideo, el 27 de marzo de 1967.-

Fórm. 1

[redacted]

140664

52

ACTIVIDADES

(1) **Laborales:** Profesión ..... Lugar de trabajo .....

Cargo ..... Antigüedad .....

Otras Actividades .....

.....

(2) **Políticas:** Ideología ..... Actuación .....

Antecedentes .....

Antecedentes familiares .....

(3) **Sociales:** Estado Civil ..... Religión ..... Figuración .....

Grado Instrucción ..... Lugares que frecuenta .....

(4) **Económicas:** Situación ..... Capital aprox. ..... Vehículo .....
marca y Nº

Otros datos .....

Datos Complementarios .....

Apreciación Personal Gral. .....

.....

.....

B3

FICHA COMPLEMENTARIA

Documento		ANTECEDENTES
Fecha	Origen	140664
12/XI/965.-	73(3)1.-	-Figura en una relación de personas a las cuales se les sindica como elemento de ideología comunista del Dpto. de Maldonado.-Contra[illegible], domiciliado en Traani y Tucumán (Piripapolis).-
Año 1967.	B.77.-D.167.	Figuraen una relación de personas comunistas del Depto. de Maldonado.-

MICROFILMADO 13 JUL. [illegible]

Form. 2

F.1

SERVICIO DE INFORMACION
DE DEFENSA
Dep. I

140665-1

..... Sección
Act. Ant. Nac.
Ficha Nº [redacted]

Nombres y Apellidos: SKOKAZZI HECHER Jaime.-

Fecha de Nacimiento: .....

Lugar de Naçimiento: .....
(País - Ciudad o Localidad - etc.)

Cred. Cív.: Serie ..... Nº ..... Ced. Identidad: .....

Otros documentos: .....
(Pasaporte — Libreta Enrolam. — etc.)

FOTO

Domicilio: Maldonado(Piriápolis) Treani y Tucumán)
(Ciudad o Localidad) (Calle) Nº Teléf.

Filiación

Edad aparente ..... Color del Cutis .....

Color del Cabello ..... Estatura Aproximada .....

Complexión ..... Aspecto Social .....

Señas particulares .....

[redacted]

Ficha confeccionada en Montevideo, el 27 de marzo de 1967.-

Form. 1

140665

F2

ACTIVIDADES

(1) **Laborales:** Profesión ..... Lugar de trabajo .....

Cargo ..... Antigüedad .....

Otras Actividades .....

(2) **Políticas:** Ideología ..... Actuación .....

Antecedentes .....

Antecedentes familiares .....

(3) **Sociales:** Estado Civil ..... Religión ..... Figuración .....

Grado Instrucción ..... Lugares que frecuenta .....

(4) **Económicas:** Situación ..... Capital aprox. ..... Vehículo .....
marca y Nº

Otros datos .....

Datos Complementarios .....

Apreciación Personal Gral. .....

FICHA COMPLEMENTARIA

F3

Documento		140665 ANTECEDENTES
Fecha	Origen	
12/XI.965.-	73(3)1.-	-Figura en una relación de personas a las cuales se les sindica como elemento de ideología comunista, del Dpto. de Maldonado.-(Barzaquero, domiciliado en Traani y Tucumán (Piriápolis).-
Año 1967.	B.77.-D.167.	Figura en una relación de personas comunistas del Depto. de Maldonado.-

MICROFILMADO 13 JUL. [redacted]

Form. 2

MINISTERIO DE DEFENSA NACIONAL
S. I. D.

140666-9

Dep. I Secc. I
Sub - Secc. G
Ficha Nro. ____ Confec. 9/7/7

SKOPICE — LUIS
Apellidos — Nombres

DOCUMENTOS: C/C. _____ C/I. _____
Serie Nro. Nro. Dpto.

OTROS DOC. _____
Pasaporte Lib. Enrol. etc.

NACIMIENTO: _____
Fecha Lugar

DOMICILIO: _____
Calle Nro. Teléf. Ciudad o Localidad

PROFESION U OCUPACION: estudiante

LUGAR: liceo 18B CARGO: _____

IDEOLOGIA POLITICA: izquierdista CLASIFICACION: activista-dirigente

DATOS COMPLEMENTARIOS: _____
Est. Civil [redacted] Conyuge Hijos

Otros familiares

F2

Fecha	Documentos	140666 ANTECENDENTES A REGISTRAR
27/6/73	NUEVO AMANECER	Figura en una carta dirigida al Dir.del Liceo 18A por un grupo de padres de alumnos de los liceos 18A y B. (RR)

MICROFILMADO 13 JUL. 1984

Req. 108

MINISTERIO DE DEFENSA NACIONAL 14066773

S. I. D.

Dep. I Sec. I

Sub-Secc. A/N

Maqueca, Benito, Plomo, Polo

Mac Eachen "FLACO CHICO" (9)

Ficha No. Confec.

Adalberto W. (4)

SOBA FERNANDEZ [redacted] alias Julio

Apellidos

alias Petiso, Chiquito, (8) Req. No. 108

DOCUMENTOS: C/C ..... C/I 1.107.161.

Serie N.o N.o Dpto.

OTROS DOC. .....

Pasaporte Lib. Enrol. etc.

NACIMIENTO (2) 31-OCT-44 ORIENTAL.

Fecha Lugar

DOMICILIO: (3) Yañez Pinzón 4271 (1974)(5)

Calle N.o Teléf. Ciudad o Localidad

PROFESION U OCUPACION: Empleado (11)

Trabajador de la Industria Frigorífica (14)

LUGAR: ..... CARGO: "D.P.R.33""R.O.E." (13)

IDEOLOGIA POLITICA ..... CLASIFICACION P.V.P. (10)

DATOS COMPLEMENTARIOS cutis blanco, cabellos castaños, ojos oscuros (12)

Est. Civil Conyuge Hijos

HIJO DE : Gualberto y Linda (6)

Otros familiares

[redacted]

Fecha	Documentos	140667 ANTECEDENTES A REGISTRAR
2/1/71	P.M. de J.P.M.	(4) Se dolicita su captura desde el día de la fecha. Req.Nro. 108
9/12/71	975	IDENT. DACT. V-4344- V-4442. Indica ① ②③(00).
2.9.82	D.18386	(2) Se establece que, el motivo por el cual se solicita su captura, es sabérsele vinculado al P.V.P.- Eval.A-1 Indica (5) y (6).-(Y)
6.7.82	18592.	(5) 30.7.981:Continua requerido con el Nro. 108.-Eval.A-2.-(
19.3.83	D.25145 F 315 y 316	(1) 13.10.965: Detenido por participar en una manifestación no autorizada, estando en vigencia el decreto sobre las M.P.S. (2) 06.10.969:El detenido BEETHOVEN ALFARO CARNALES,lo sindica como integrante del Grupo extremista,que componian distintos campamentos que se instalaban en el interior de el País, donde llevaban a cabo: Instrucción militar,tiro al blanco, etc.En la fecha fueron detenidos el causante y su compañera e interrogados en relación a su vinculación con elementos extremistas que integraban el grupo "RESISTENCIA" de la FAU siendo puestos en libertad.Su compañera se llama María Elena LAGUNA.- (3) 12.01.971: Se requiere su captura por sabérsele integrante del grupo sedicioso autodenominado "RESISTENCIA".Dicha requisitoria se debió a su participación en el intento ..//

FECHA	DOCUMENTOS	ANTECEDENTES A REGISTRAR — SOBA FERNANDEZ, Adalberto — 140667 F3
		de acción subversiva contra la firma PEDRO R.CORE y su posterior fuga, luegos de haber sido detenido.- Era uno de los CLAUSTRISTAS fijos de la Mesa "B" en las Mezclas de fin de semana.- Tendría un local en la calle Franklin, con su compañera, María Elena, tienen dos hijos, "CHISPA" y "NANDO" de 6 y 7 año respectivamente. Desde el año 1975 integra la dirección del sector militar del P.V.P.- Indica 9,10 y 11. EVAL A-2 (SM)
22/9/83	D.29769 Pág.18, 56,75, 26,34,40	(4) -1971/1978. En información referente al "O.P.R.33", obtenida por el Dpto.III/S.I.D., en éste período, se establece: Integrante del Sector Militar. Según éste informe, existen indicios de que el causante se encuentre en la ciudad de Bs.As. Propietario de un Camión. EVAL.A-2 (P). Aporta (13).-
14.6.82	15968	(8) -Según una publicación subversiva, figura en una nómina de ciudadanos uruguayos, desaparecidos en Argentina. Fecha de desaparecido 26.9.76. Eval.F-6 (GM)(LA)(VL)(M)
15.12.81	10371	(6) -Figura entre otros, en una lista de uruguayos desaparecidos en Argentina, que fuera encontrada en dicho país. Eval.A-1 (AB)

FECHA	DOCUMENTOS	140667 ANTECEDENTES A REGISTRAR
24.07.82	17100	Según lo publicado por el diario "El Día", del 27/07/82, bajo el título "URUGUAYOS DESAPARECIDOS EN ARGENTINA SUMAN 114", figura el causante como "desaparecido" el 26 /9 /76. (GM)(LA)
03.08.82		Se hizo Memo (A) No.1657/82 para Sr. Director S.I.D.-(SS)
10.10.83	30855/13	-Indica Idem. Doc. 10371, apuntando fecha de desaparecido el 26.9.76. Eval.A-1. (MB)
3.1.84	D.33092/001	Indica idem. doc. 10371 y 15968.- Eval:A-1 (PS)
07.3.84	0383/80 Pags.006 y 011	Figura en una nómina de ciudadanos uruguayos "desaparecidos" en la República Argentina, publicada en el No.75 de la Revista "COMPAÑERO" del P.V.P. del mes de Setiembre de 1979, donde se establece que " fue secuestrado junto a su familia el 26/SET/976 en Buenos Aires. Su esposa y sus dos hijos fueron liberados posteriormente en Montevideo". EVAL: B-2 (Indica 14) (CC)

Fecha	Documentos	ANTECEDENTES A REGISTRAR 140667
14.3.984	8401372 Pag.001	29/FEB/984 - Según lo publicado por el Semanario "BÚSQUEDA" se establece que la Comisión Uruguaya para los Derechos Humanos que preside el Arquitecto Horacio TERRA AROCENA, envió una carta al Ministerio del Interior de la República Argentina, en procura del esclarecimiento de la "desaparición" de unos 130 ciudadanos uruguayos en ese país entre 1974 y 1978. Dicha Comisión acompañó sus gestiones con la lista de las personas en esa situación, en la que figura el causante como "desaparecido"desde el 26/SET/876. EVAL:A-2 (CC)

MICROFILMADO

13 JUL. 984

SERVICIO DE INFORMACION DE DEFENSA

Dep. 1

V A R I O S

140668-S

Confeccionado el 22.9.73

FOTO

Apellidos SKOWRONSCY

Nombres Z. Y.

Fecha de Nacimiento

Lugar de Nacimiento

Est. Civil

Cred. Cívica Céd. Identidad

Otros Documentos

Ocupación

Padre

Madre

Domicilio Ciudad

Otros datos

FICHA COMPLEMENTARIA

F2

DOCUMENTO		140668 ANTECEDENTES
FECHA	ORIGEN	
12.6.72	Doc. 1446	Recibe correspondencia de Polonia.-qq-.

MICROFILMADO 13 JUL. 1984

SERVICIO DE INFORMACION
DE DEFENSA

Dep. 1

140669-3

Confeccionado el 22.11.71

VARIOS

FOTO

Apellidos SKRILEC e [illegible] (1)

Nombres Zoltan

Fecha de Nacimiento

Lugar de Nacimiento

Est. Civil

Cred. Cívica Céd. Identidad

Otros Documentos

Ocupación

Padre

Madre

Domicilio Arequita 2199 Ciudad

Otros datos

FICHA COMPLEMENTARIA

DOCUMENTO		140669 ANTECEDENTES
Fecha	Origen	
[illegible]/71	75/77	Recibe una Rev.Magyar de Hungría.-(I)
[illegible]7.75	D. 1268	Figura en una nómina de personas [illegible] de propaganda marxista.- Indica (I) [illegible] Eva uación B-2.-(I).-

MICROFILMADO 19 JUL. [illegible]

FICHA COMPLEMENTARIA

MINISTERIO DE DEFENSA NACIONAL
SERVICIO DE INFORMACION DE FF.NSA
ANTECEDENTES
140670

Documento			
Nº	Fecha	Origen	
			Ficha confeccionada el 19 de agosto de 1966.-
			SKRIPKIUNZ, Vicente.
			Domicilio: Industria 2281.Montevideo. ROU/-
3-77-D-21.	3-V-966.		-Figura en una relación de personas, las cuales en nuestro país, reciben correspondencia de Países comunistas.- Domiciliado en Industria 2281.Mdeo. R.O.U.- La correspondancia viene procedente de Lietuvos CCP Vilniue Alyden s raj. Punios past Vesa Juosa.-

MICROFILMADO

13 JUL. 1984

[redacted]

12.5.7[illegible]

Esp. I

MINISTERIO DE DEFENSA NACIONAL

S. I. D.

140671-9

SEIKI — Francisco

Apellidos — Nombres

DOCUMENTOS: C/C ______ C/I ______

Serie — Nro. — Nro. — Dpto.

OTROS DOC. ______

Pasaporte — Lib. Enrol. — etc.

NACIMIENTO: ______

Fecha — Lugar

DOMICILIO: Félix Laborde 2211 — Montevideo

Calle — Nro. — Telef. — Ciudad o Localidad

PROFESION U OCUPACION: ______

LUGAR: ______ CARGO: ______

IDEOLOGIA POLITICA: ______ CLASIFICACION: Dirigente

DATOS COMPLEMENTARIOS: ______

Est. Civil — Conyuge — Hijos

[redacted]

Otros familiares

5.2

Fecha	Documentos	140671 ANTECEDENTES A REGISTRAR
12.5.75	B. A42 MII D-2	Integrante del Consejo Directivo del Sindicato Obrero de la Industria de la Madera y Anexos. (SOIMA) (Evaluación A-1) (K)

MICROFILMADO 13 JUL. 1984

SERVICIO DE INTELIGENCIA
División I
(Seguridad)

MINISTERIO DE DEFENSA NACIONAL
SERVICIO DE INFORMACION DE DEFENSA
M / F
I.D. 140672-3

Sección A. 5
Act. Ant. Nac.
Ficha N° [redacted]

Nombres y Apellidos: SKRYCKI BOHDANOWICZ, [illegible]
Francisco.-

Fecha de Nacimiento: .....

Lugar de Nacimiento: Polonia.-
(País - Ciudad o Localidad - etc.)

Cred. Civ.: Serie ... N.º ... Ced. Identidad: .....

Otros documentos: .....
(Pasaporte - Libreta Enrolam. - etc.)

Domicilio: Montevideo. Santiago de Anca 1485 Ap. 5.-
(Ciudad o Localidad) (Calle) (N.º) (Telef.)

Filiación
- Edad Aparente ..... Color del Cutis .....
- Color del Cabello ..... Estatura Aproximada .....
- Complexión ..... Aspecto Social .....
- Señas particulares .....

Ficha confeccionada en Montevideo, el 4 de mayo de 1964.-

[redacted]

140672

F2

ACTIVIDADES

(1) **Laborales:** Profesión Mecánico.- Lugar de trabajo "EGA".-

Cargo ..... Antigüedad .....

Otras Actividades .....

(2) **Políticas:** Ideología Comunista. Actuación Sec.12a. del P.C..-

Antecedentes .....

Antecedentes familiares .....

(3) **Sociales:** Estado Civil casado.-Religión ..... Figuración .....

Grado Instrucción ..... Lugares que frecuenta .....

(4) **Económicas:** Situación ..... Capital aprox. ..... Vehículo ..... marca y N.o

Otros datos .....

Datos Complementarios .....

Apreciación Personal Gral. .....

...ROHDANOWICZ (... 6 FICHA COMPLEMENTARIA BOHDANOVCZ), Francisco. 63

Documento		140672 Antecedentes
Fecha	Origen	
2-Nov-948.	El País.-	- Procesado por el atentado al cine "Trocadero".-
Año 1964.-	B-73(5)-D-1.-	- Sindicado comunista por la Jefatura de Policía de Rivera, es de los que transitan desde Montevideo hacia esa frontera.-

06.05.82 D.14.543/82 -Mencionado página/s 44 del libro "TESTIMONIO DE UNA NACION AGREDIDA".
-EVALUACION : A-1.-(GM) (LA).-
INDICA (1).

MICROFILMADO 13 JUL. 1984

MICROFILMADO

SERVICIO DE INFORMACION DE DEFENSA
División I

MINISTERIO DE DEFENSA NACIONAL
SERVICIO DE INFORMACION DE DEFENSA
M/F
I.A. 140674-37

F.1

.....Sección
Act. Ant. Nac.
Ficha Nº [redacted]

Nombres y Apellidos: SKUN BARTFELD
Alejandro

Fecha de Nacimiento: 20.VII.907

Lugar de Nacimiento: Uruguay
(País - Ciudad o Localidad - etc.)

Cred. Civ.: Serie ..... Nº ..... Ced. Identidad: .....

Otros documentos: Pasaporte Nº116.471.
(Pasaporte - Libreta Enrolam. - etc.)

FOTO

Domicilio: .....
(Ciudad o Localidad) (Calle) Nº Telef.

Filiación
- Edad Aparente ..... Color del Cutis .....
- Color del Cabello ..... Estatura Aproximada .....
- Complexión ..... Aspecto Social .....
- Señas particulares .....

[redacted]

Ficha confeccionada en Montevideo, el 30 de marzo de 1966

ACTIVIDADES

(1) **Laborales:** Profesión ..... Lugar de trabajo .....

Cargo ..... Antigüedad .....

Otras Actividades .....

(2) **Políticas:** Ideología ..... Actuación .....

Antecedentes .....

Antecedentes familiares .....

(3) **Sociales:** Estado Civil ..... Religión ..... Figuración .....

Grado Instrucción ..... Lugares que frecuenta .....

(4) **Económicas:** Situación ..... Capital aprox. ..... Vehículo .....
marca y Nº

Otros datos .....

Datos Complementarios .....

Apreciación Personal Gral. .....

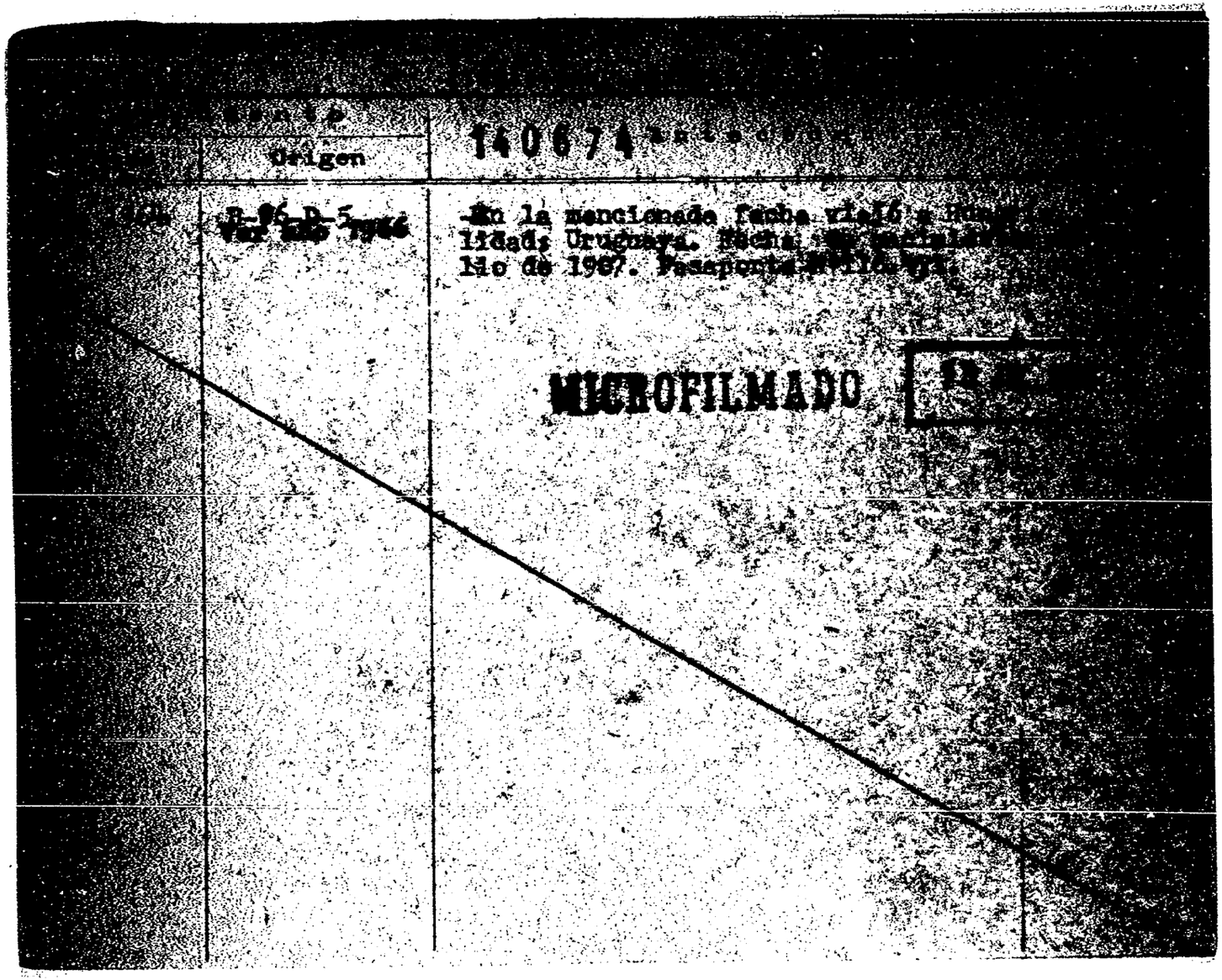
Origen
140674
En la mencionada fecha visó
lidad: Uruguaya. Fecha
lio de 1967. Pasaporte
MICROFILMADO

SERVICIO DE INFORMACION
DE DEFENSA
Dep. I

1406750

51 ..... Sección
Act. Ant. Nac.
Ficha Nº [redacted]

Nombres y Apellidos: SKURTIS Elías.-

Fecha de Nacimiento: .....

Lugar de Nacimiento: .....
(País - Ciudad o Localidad - etc.)

Cred. Cív.: Serie ..... Nº ..... Ced. Identidad: .....

Otros documentos: .....
(Pasaporte — Libreta Enrolam. — etc.)

FOTO

Domicilio: Maldonado(Piriápolis) Rambla y Tucumán) .....
(Ciudad o Localidad) (Calle) Nº Teléf.

Filiación

Edad aparente ..... Color del Cutis .....

Color del Cabello ..... Estatura Aproximada .....

Complexión ..... Aspecto Social .....

Señas particulares .....

.....

Ficha confeccionada en Montevideo, el 27 de marzo de 1967.

Fórm. 1

140675

ACTIVIDADES

(1) **Laborales:** Profesión ..... Lugar de trabajo .....

Cargo ..... Antigüedad .....

Otras Actividades .....

(2) **Políticas:** Ideología ..... Actuación .....

Antecedentes .....

Antecedentes familiares .....

(3) **Sociales:** Estado Civil ..... Religión ..... Figuración .....

Grado Instrucción ..... Lugares que frecuenta .....

(4) **Económicas:** Situación ..... Capital aprox. ..... Vehículo ..... marca y Nº

Otros datos .....

Datos Complementarios .....

Apreciación Personal Gral. .....

FICHA COMPLEMENTARIA

53

Documento		140675 ANTECEDENTES
Fecha	Origen	
12/XI/965.-	73(3)1.-	-Figura en una relación de personas a las cuales se les sindica como elemento de ideología comunista del Dpto. de Maldonado.-Domiciliado en Rambla y Tucumán(Piriápolis)- (Hatelero)
Año 1967.	B.77.-D.167.	Figura en una relación de personas comunistas del Depto. de Maldonado.-

MICROFILMADO 13 JUL. 1994

Fórm. 2

JUNTA DE COMANDANTES EN JEFE

S. I. D.

140676-8

Dep. I

Sub Secc. [redacted]

Ficha Nº ..... Confec. 25.02.[illegible]

SLADE FOURNIE ..... Carolina .....
Apellidos Nombres

DOCUMENTOS: C/C AZB 5193 ..... C/I. .....
Serie Nº Nº Dpto.

OTROS DOC. .....
Pasaporte Lib. Enrol. etc.

NACIMIENTO: .....
Fecha Lugar

DOMICILIO: Pte. Beerro 1226 .....
Calle Nº Teléf. Ciudad o Localidad

PROFESION U OCUPACION: .....

LUGAR: ..... CARGO: .....

IDEOLOGIA POLITICA: ..... CLASIFICACION: .....

DATOS COMPLEMENTARIOS: .....
Est. Civil Cónyuge Hijos

.....
Otros familiares

[redacted]

Fecha	Documentos	140676 ANTECEDENTES A REGISTRAR
16.02.82	D. 5757/	-Figura en una relacion de la Corte Electoral, de ciudadanos inscriptos en el Registro Civico Nacional, que se encuentran comprendidos en el Art. [illegible] literal "B" del Acto Institucional No. 4, con prohibicion de ejercer el derecho de voto. (Procesados por delitos de "Lesa Nacion").EVALUACION A-1(VL) Indica ( ) ( )
~~[illegible].02.82~~	~~[illegible]/01~~/	~~-Se encuentra comprendido en el Art.1o. literal b) del Acto Institucional No.4, por haber sido procesado el [illegible] por los delitos [illegible] en.~~ ~~C.P.M.~~ ~~C.P.O.~~ ~~EVALUACION A-1 (EA)~~

MICROFILMADO 13 JUL. 1984

MINISTERIO DE DEFENSA NACIONAL
S. I. D.

140677-b

E 1

Dep. I Secc. I
Sub-Secc. A/N Mont.
Ficha N.o ..... Confec. 21-XII-970

SLADE (1) Juan
Apellidos Nombres

DOCUMENTOS: C/C ..... C/I .....
Serie N.o N.o Dpto.

OTROS DOC. .....
Pasaporte Lib. Enrol. etc.

NACIMIENTO .....
Fecha Lugar

DOMICILIO: .....
Calle N.o Teléf. Ciudad o Localidad

PROFESION U OCUPACION: .....

LUGAR: ..... CARGO: .....

IDEOLOGIA POLITICA Comunista CLASIFICACION U.J.C. (2)

DATOS COMPLEMENTARIOS .....
Est. Civil Conyuge Hijos

.....
Otros familiares

140677

B2

Fecha	Documentos	ANTECEDENTES A REGISTRAR
10-XI-70	77/88	-Se indica(1)y(2).-Eval. F-3.-(PP).-Según lista de estudiantes del I.A.V.A. calificiado como integrante del U.J.C.-Eval. F-3.-(PP).-

MINISTERIO DE DEFENSA NACIONAL
S. I. D.

140677

Dep. I Secc. I
Sub-Secc. 12 NOV. [illegible]
Ficha N.o ..... Contrac. .....

SLADE ..... Juan .....
Apellidos Nombres

DOCUMENTOS: C/C ..... C/I .....
Serie N.o N.o Dpto.

OTROS DOC. .....
Pasaporte Lib. Enrol. etc.

NACIMIENTO .....
Fecha Lugar

DOMICILIO: .....
Calle N.o Teléf. Ciudad o Localidad

PROFESION U OCUPACION: Estudiante del IAVA

LUGAR: ..... CARGO: .....

IDEOLOGIA POLITICA ..... CLASIFICACION ACTIVISTA

DATOS COMPLEMENTARIOS .....
Est. Civil Conyuge Hijos

.....
otros familiares [illegible]

Fecha	Documentos	ANTECEDENTES A REGISTRAR
		140677
10/11/70	B77 D88	-Se postula en la lista N°.90 lema IDEAS, Sub-lema "una nueva agrupación por una asociación mejor" para integrar el Consejo Ejecutivo de la Asoc. de Estudiantes de Preparatorias, durante el período 1968/69.-
10/11/68	B76-D37.	Indica el mismo antecedente del documento B77-D88-10/11/70

MICROFILMADO 13 JUL. 1984

SERVICIO DE INFORMACION
DE DEFENSA
Dep. 1

VARIOS

140678-4 Confeccionado el 8.6.72.

FOTO

Apellidos SLADOVICH ANASTACIO

Nombres JORGE

Fecha de Nacimiento 8.8.46.

Lugar de Nacimiento Uruguay

Est. Civil

Cred. Cívica A.P.A. 7.949. Céd. Identidad 1.081.177.

Otros Documentos

Ocupación Empleado de Tráfico de Larga Distancia de U.T.E.

Padre

Madre [redacted]

Domicilio Chaná Nro. 2020. Ciudad

Otros datos Ingresó en la U.T.E. el 1.12.64.

CHIESA-Hnos. Ltda. - 8.000 - 5 - 71

FICHA COMPLEMENTARIA

DOCUMENTO		ANTECEDENTES
Fecha	Origen	140 [illegible]
17.5.72.	Doc. 1003.	Efectuó declaraciones contra funcionarios policiales manifestando que : "hay que atentar contra la policía y matarlos a todos,no importa a que rama pertenezcan sino que sean policías.. (W).

MICROFILMADO 13 JUL. 1984

SERVICIO DE INFORMACION
DE DEFENSA
Dep. I

140679-2

Confeccionado el 30/10/71.

VARIOS

FOTO

Apellidos SLARCHERA

Nombres PENKA. I.

Fecha de Nacimiento

Lugar de Nacimiento

Est. Civil

Cred. Cívica Céd. Identidad

Otros Documentos

Ocupación

Padre [redacted]

Domicilio Yaguarón 1051. Ciudad

Otros datos

FICHA COMPLEMENTARIA

DOCUMENTO		140679 ANTECEDENTES
Fecha	Origen	
23/9/71.	79 - 78.	Recibe publicaciones de Bulgaria. (V).

MICROFILMADO 13 JUL

51

JUNTA DE COMANDANTES EN JEFE — **A. N.**

S. I. D. 140680-0

Dep. I — Secc. I

Sub. Secc. A/N

Ficha Nº ..... Confec. 27/8/81

SLARTACCINI — Apellidos

María A. — Nombres

DOCUMENTOS: C/C ..... Serie ..... Nº ..... C/I. ..... Nº ..... Dpto. .....

OTROS DOC. ..... Pasaporte ..... Lib. Enrol. ..... etc. .....

NACIMIENTO: ..... Fecha ..... Lugar .....

DOMICILIO: ..... Calle ..... Nº ..... Teléf. ..... Ciudad o Localidad .....

PROFESION U OCUPACION: .....

LUGAR: ..... CARGO: .....

IDEOLOGIA POLITICA: Comunista. CLASIFICACION: .....

DATOS COMPLEMENTARIOS: ..... Est. Civil ..... Cónyuge ..... Hijos .....

Otros familiares

Fecha	Documentos	140680 ANTECEDENTES A REGISTRAR
12.05.81	3757	28/VIII/78:- Presentó conjuntamente con FERNANDEZ de MENDEZ Elsa a Baltasar Evangelista BENTOS PERES, para su Afiliación al PCU, según material incautado por OCOA en Feb/76. Eval. A-2. (AM).

MICROFILMADO 13 JUL. 1984

Imp. Nacional Tigre

SERVICIO DE INFORMACION
DE DEFENSA
Dep. 1

14081-9 [illegible]

Confeccionado el 6 de Agosto de [illegible]

VARIOS

FOTO

Apellidos SLAVICA MATTEI

Nombres Ana

Fecha de Nacimiento

Lugar de Nacimiento

Est. Civil

Cred. Cívica Céd. Identidad

Otros Documentos

Ocupación

Padre

Madre

Domicilio Ciudad

Otros datos

[illegible]

FICHA COMPLEMENTARIA

DOCUMENTO		140681 ANTECEDENTES
Fecha	Origen	
JUL. 971	"EL SOCIALISTA Nol	Directora del Semanario de los Jueves "EL SOCIALISTA" órgano que aparece en la fecha, del Movimiento Socialista. (R)

MICROFILMADO 13 JUL. [illegible]

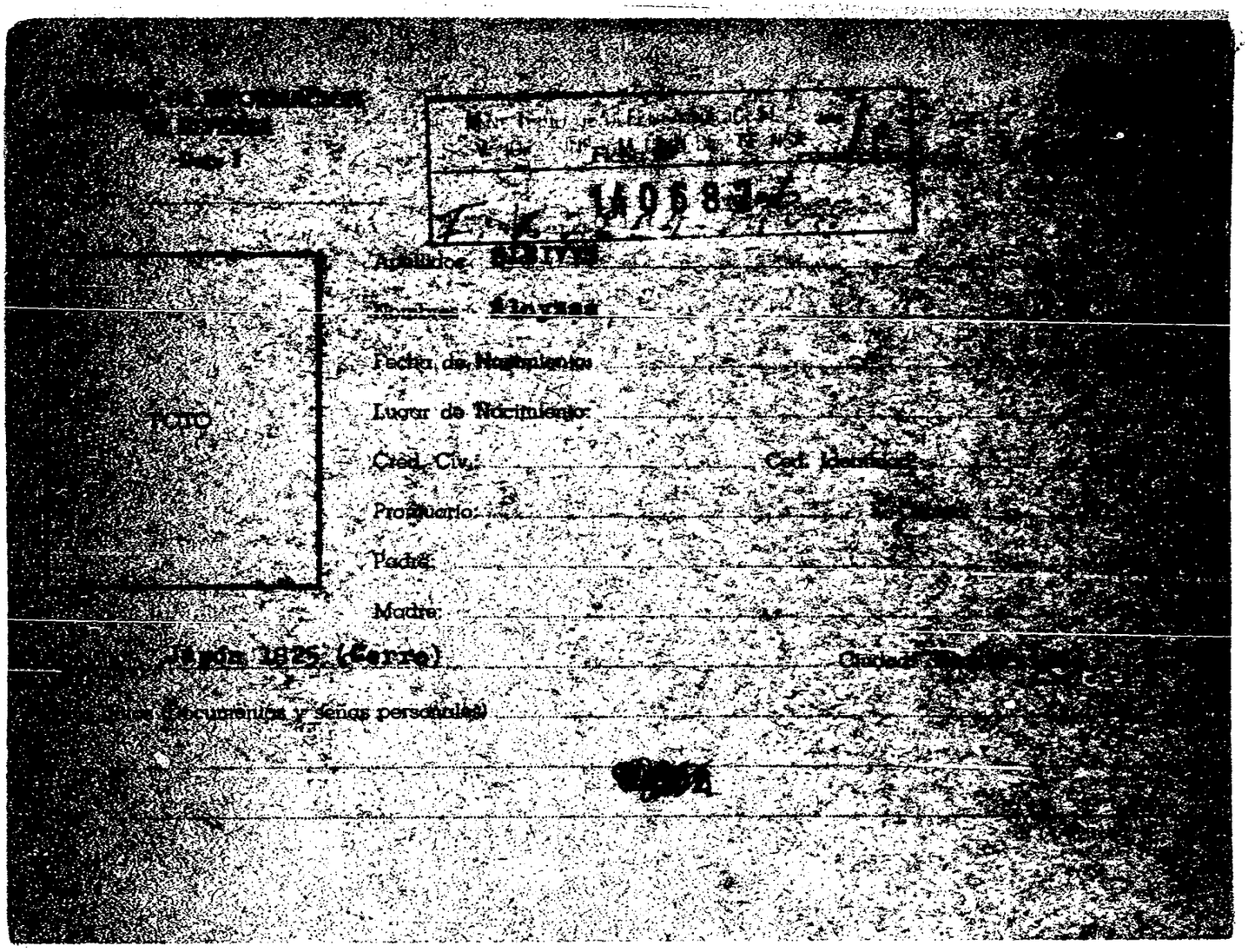

Apellidos:

Nombres:

Fecha de Nacimiento:

Lugar de Nacimiento:

Cred. Cív.:

Profesión:

Padre:

Madre:

Orden 1825 (Cerro)

(Documentos y señas personales)

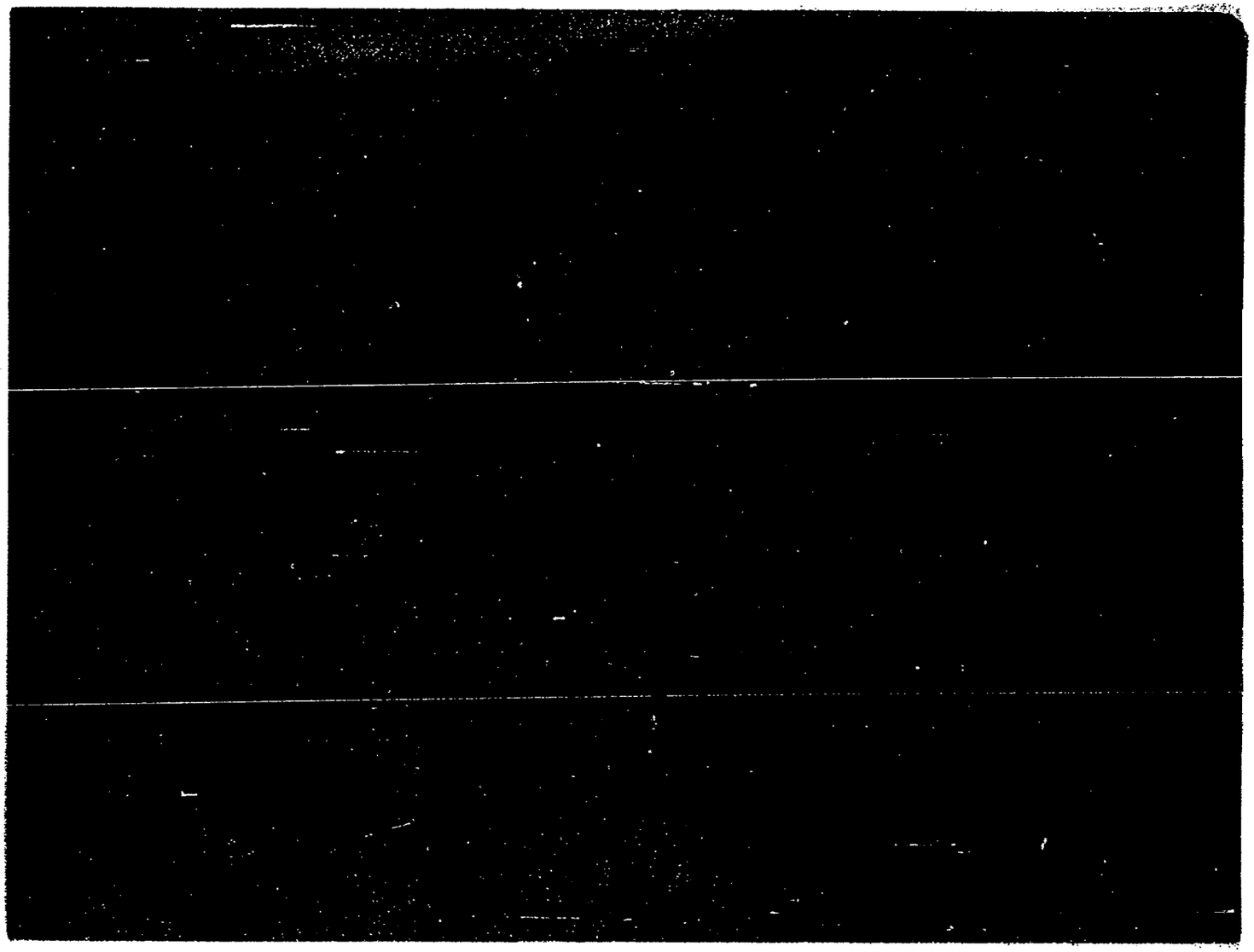

MINISTERIO DE DEFENSA NACIONAL

S. I. D.

140683-4

27 OCT. 1971

Dep. I Secc. I

Sub - Secc. G

(2) Ficha Nro.____ Confec.____

(1) SLEPAK GOMEZ — Apellidos

Antonio José — Nombres (4)

DOCUMENTOS: C/C. (3) BZB 32085 — Serie Nro. C/I. 786.600 — Nro. Dpto.

OTROS DOC. ____ — Pasaporte Lib. Enrol. etc.

NACIMIENTO: (5) 23 de agosto de 1939 — Fecha Lugar

DOMICILIO: (6) Lugano No. 3592 — Calle Nro. Telél. Ciudad o Localidad

PROFESION U OCUPACION: Funcionario de ANCAP.-

LUGAR: ____ CARGO: ____

IDEOLOGIA POLITICA: ____ CLASIFICACION: ____

DATOS COMPLEMENTARIOS: ____ — Est. Civil Conyuge Hijos

Otros familiares

52

Fecha	Documentos	140683 ANTECEDENTES A REGISTRAR
12.9.74	D.2300	Figura en una relación de funcionarios de ANCAP.-qq-.
26.1.84 Ficha	D-16721 461 ANCAP	-Indica (1) al (6).Eval.A-1.-(PP).-

MICROFILMADO 13 JUL. 1984

SERVICIO DE INFORMACION
DE DEFENSA
Dep. I

140684-2

51 Sección
..... Act. Ant. Nac.
Ficha Nº .....

Nombres y Apellidos: SLEPAC
Boris

Fecha de Nacimiento: .....

Lugar de Nacimiento: .....
(País - Ciudad o Localidad - etc.)

Cred. Civ.: Serie ..... Nº ..... Ced. Identidad: .....

Otros documentos: .....
(Pasaporte — Libreta Enrolam. — etc.)

FOTO

Domicilio: (1) Montevideo (Ciudad o Localidad) Gral. Flores (Calle) Nº 2998 Teléf.

Filiación

Edad aparente ..... Color del Cutis .....

Color del Cabello ..... Estatura Aproximada .....

Complexión ..... Aspecto Social .....

Señas particulares .....

.....

Ficha confeccionada en Montevideo el 26 de agosto de 1969

Form. 1

140 . . .

152

ACTIVIDADES

(1) **Laborales:** Profesión ..... Lugar de trabajo .....

Cargo ..... Antigüedad .....

Otras Actividades .....

(2) **Políticas:** Ideología (2) Comunista ..... Actuación (3) U.J.C.

Antecedentes (4) Círculo Israelita(UJC)-Carnet N°911-Ingresó 4/10/60

Antecedentes familiares .....

(3) **Sociales:** Estado Civil ..... Religión ..... Figuración .....

Grado Instrucción ..... Lugares que frecuenta .....

(4) **Económicas:** Situación ..... Capital aprox. ..... Vehículo ..... marca y Nº

Otros datos .....

Datos Complementarios .....

Apreciación Personal Gral. .....

SLEPAC

Boris 53

FECHA	DOCUMENTOS	140684 ANTECEDENTES A REGISTRAR
III/62	Mondel Nº 161-Indice ④ al ④	

MICROFILMADO 19 JUL. 1984

SERVICIO DE INFORMACION DE DEFENSA
Dep. I

Sección .....

MINISTERIO DE DEFENSA NACIONAL
SERVICIO DE INFORMACION DE DEFENSA
Ficha Nº 14068-49 confeccionada el 26-IV-966.- M/F

FOTO

Apellidos SLEPAC

Nombres León

Fecha de Nacimiento: .....

Lugar de Nacimiento: .....

Cred. Cív.: ..... Ced. Identidad: .....

Prontuario: ..... F. Censal: .....

Padre: .....

Madre: .....

Domicilio: Larrañaga 3498 Ciudad: Montevideo

Otros datos (Documentos y señas personales) .....

FICHA COMPLEMENTARIA

52

Documento			140685 ANTECEDENTES
Nº	Fecha	Origen	
	1965	77/149	-Desde la URSS recibe correspondencia.Domicilio:
	Marzo/966	77/12	Larrañaga 3498,Montevideo.-

MICROFILMADO 13 JUL. 1984

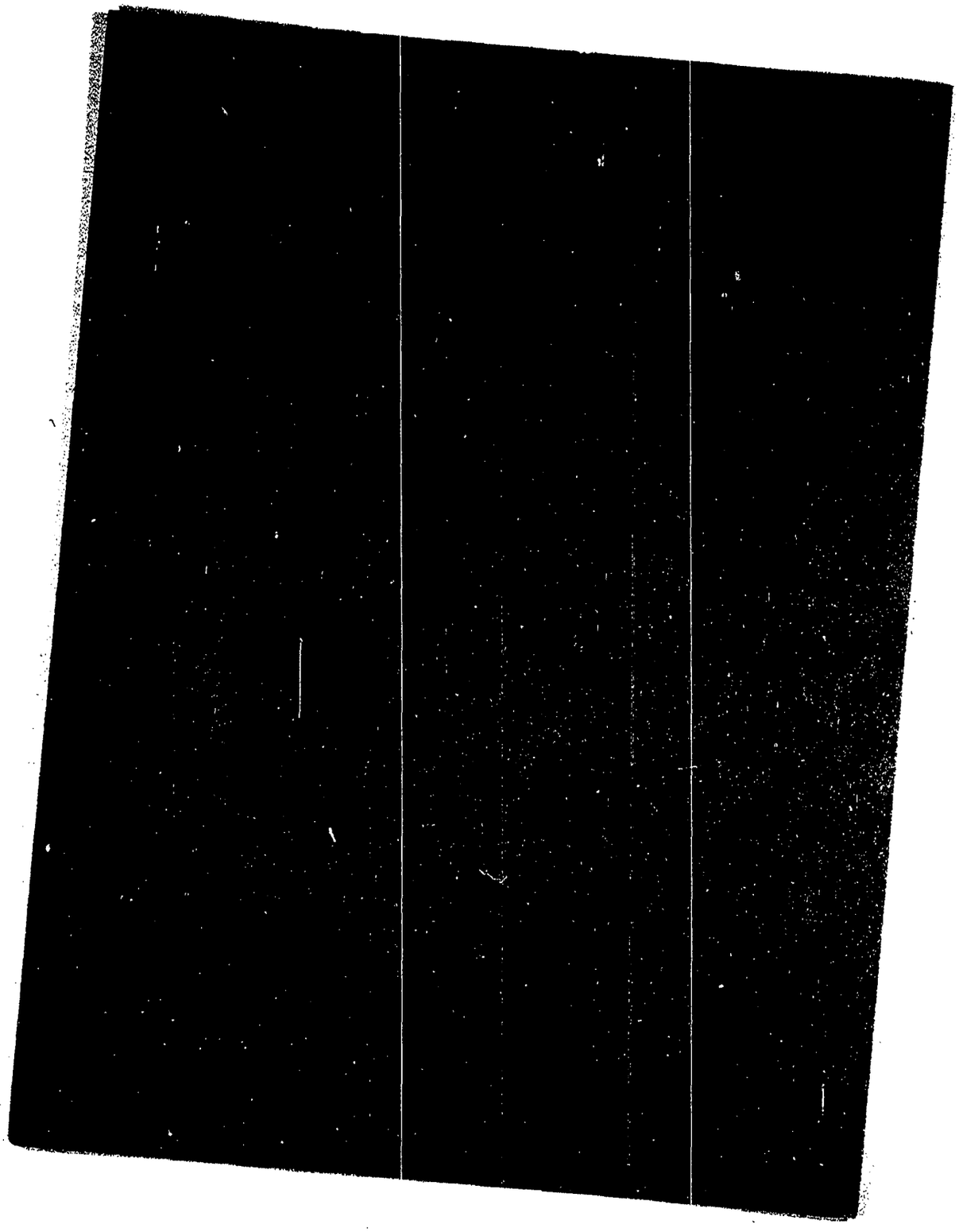

MICROFILMED

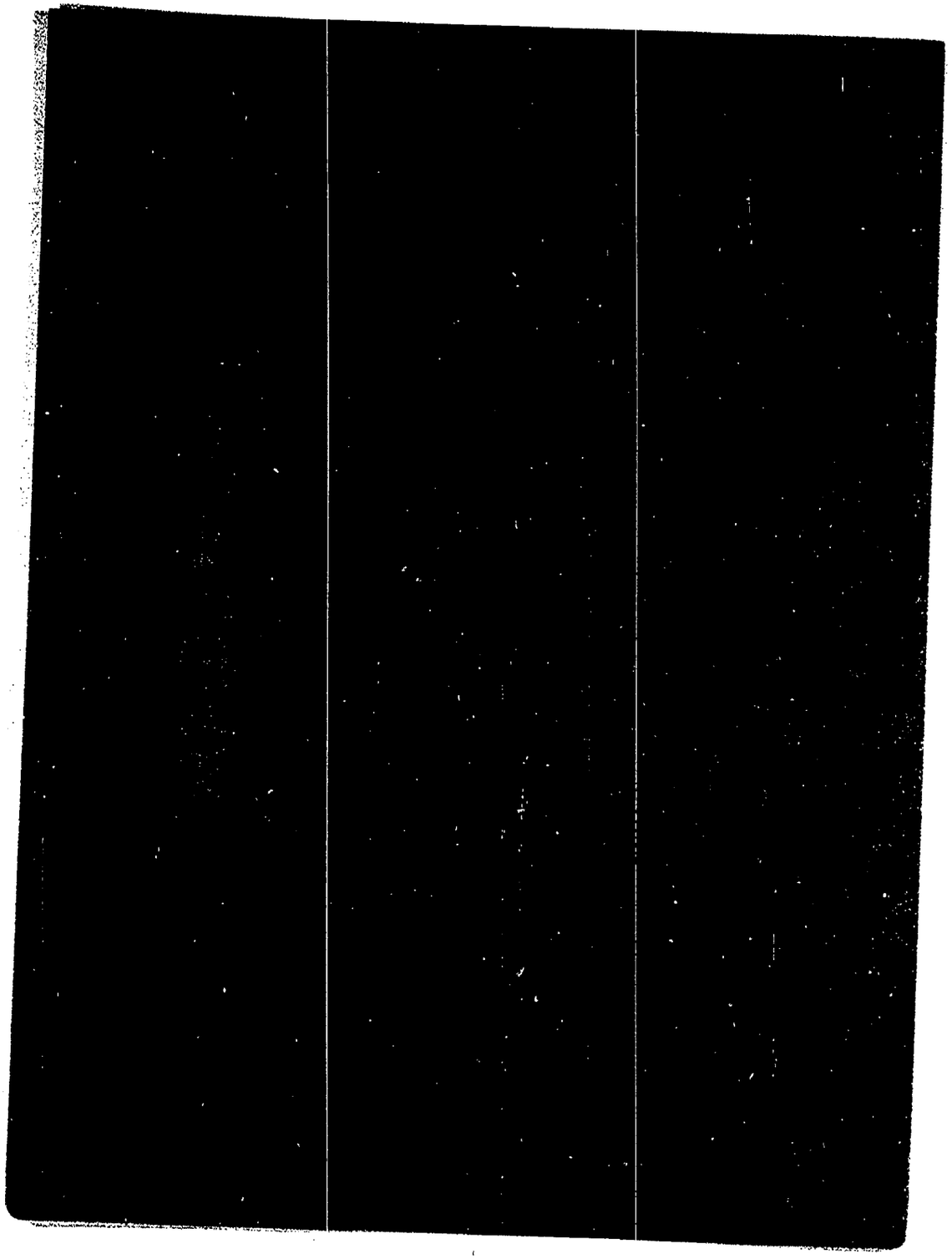

FS.1

JUNTA DE COMANDANTES EN JEFE
S. I. D.

140688-3 Dep. I Secc. I

Sub Secc. A/M

Ficha Nro. _____ Confec. 29.1.76

SLIER — Apellidos

María del Carmen — Nombres

DOCUMENTOS: C/C _____ Serie _____ Nro. C/I. _____ Nro. _____ Dpto.

OTROS DOC. _____ Pasaporte _____ Lib. Enrol. _____ etc.

NACIMIENTO: _____ Fecha _____ Lugar

DOMICILIO: San Salvador 1767 — Calle — Nro. — Teléf. — Ciudad o Localidad

PROFESION U OCUPACION: _____

LUGAR: _____ CARGO: _____

IDEOLOGIA POLITICA: Comunista CLASIFICACION: U.J.C.

DATOS COMPLEMENTARIOS: _____ Est. Civil [redacted] Cónyuge — Hijos

Otros familiares

52

Fecha	Documentos	140689 ANTECEDENTES A REGISTRAR
17.12.75	2117	Afiliada a la Seccional Cordón de la proscripta U.J.C. con el Nº 19.013 de acuerdo a una lista de integrantes de la misma, recientemente capturada en un "berretín" del domicilio de MARIA DEL ROSARIO GONZALEZ SCAYOLA DE FERNANDEZ. Eval. A-1.(E).-

MICROFILMADO 13 JUL. 1984

A/N

F.1

JUNTA DE COMANDANTES EN JEFE

11.05.82

DEP. I SECC. I

SUB SECC. A/N

S. I. D.

140689-1

FICHA Nº ..... CONFEC. .....

SLIKIS [illegible] TIS — Enrique

Apellidos — Nombres

DOCUMENTOS: C/C ..... C/I. .....

Nº Dpto. Serie Nº

OTROS DOC. .....

Pasaporte Li. Enrol etc.

NACIMIENTO: .....

Fecha Lugar

DOMICILIO: .....

Calle Nº Teléf. Ciudad o Localidad

PROFESION U OCUPACION: .....

LUGAR: ..... CARGO: .....

IDEOLOGIA POLITICA: ..... CLASIFICACION: .....

DATOS COMPLEMENTARIOS: .....

Est. Civil Cónyuge Hijos

.....

Otros familiares

[redacted]

F.2

FECHA	DOCUMENTOS	140689 ANTECEDENTES A REGISTRAR
06.05.82	14.543/82	-Mencionado página/s 94-97. - del libro "TESTIMONIO DE UNA NACION AGREDIDA". -EVALUACION : A-1.-(GM) (LA).-

MICROFILMADO 13 JUL. 1984

Imp. Nacional 1933/79

SERVICIO DE INFORMACION
DE DEFENSA
Dep. 1

140690-6

Confeccionado el [redacted]

VARIOS

FOTO

Apellidos [redacted]

Nombres [redacted]

Fecha de Nacimiento

Lugar de Nacimiento

Est. Civil

Cred. Cívica Céd. Identidad

Otros Documentos

Ocupación

Padre

Madre

Domicilio Palares(Soriano) Ciudad

Otros datos

FICHA COMPLEMENTARIA

DOCUMENTO		140690 ANTECEDENTES
Fecha	Origen	
[illegible].71	79/[illegible]	Recibe una Rev. Magyar de [illegible].-(I)
[illegible].7.75	D. 1268	Figura en una nómina de personas [illegible] de propaganda marxista.- Indica (1).- Evaluación B-2.-(I).-

MICROFILMADO 13 JUL [illegible]

A DE COMANDANTES EN JEFE

S. I. D.

140691-7

Dep. [redacted] Sec. I

Sub Secc. [redacted]

Ficha Nº ___ Confec. 16.I.79

SLINGER DEL BENE (1) — FEDERICO ALEJANDRO (2)

Apellidos — Nombres

DOCUMENTOS: C/C AXA 8296 (3) — C/I. 607.812

Serie — Nº — Nº — Dpto.

OTROS DOC. ___

Pasaporte — Lib. Enrol. — etc.

NACIMIENTO: 6/7/932 (4) — Montevideo (5)

Fecha — Lugar

DOMICILIO: Manuel Pérez 6308 / Córcega 2094 (7) (1983)(11)

Calle — Nº — Teléf. 510580(12) — Ciudad o Localidad

PROFESION U OCUPACION: Contador (6)

LUGAR: EL DIA — CARGO: Colaborador

IDEOLOGIA POLITICA: UNION CIVICA CHIARINO NOV./982 (9) — CLASIFICACION: CONVENCIONAL (10)

DATOS COMPLEMENTARIOS: ___ Casado (8)

Cónyuge — Est. Civil — Hijos

___

Otros familiares

[redacted]

Fs-2

Fecha	Documentos	140691 ANTECEDENTES A REGISTRAR
Nov. 79	DNII	Ocupación: Profesor,contador y Ex-decano de Ciencias Economicas.17.7.68 firmante de un manifiesto exigiendo el levantamiento de las medidas protas de seguridad El Popular del 13.1.72 pag.7 Decano de la Facultad de Ciencias Económicas el personal docente Consejo Directivo y centro de estudiantes de esta intitución participan del deceso del padre del causante Juan Francisco Slinger LA MAÑANA 19.8.73 Candidato por la facultad de Ciencias Económicas orden docente para integrar la Asamblea General del clasutro universitario 5.11.74 diario EL POPULAR del 28.10.70 pag.5conjuntamente con otras varias personas respalda un petitorio de los destituídos y sancionados de todos los gremios esta campaña es organizada por la comisión pro-reposición de los trabajadores destituidos y sancionados creada por la C.N.T. 27.12.74 referente a la candidatura a la asamblea Gral.del claustro universitario se establece que integró la lista 136 lema LIBERTADES Y AUTONOMIA de tendencia izquierdista 18.2.75 referente anotación de fecha 27.12.74 ver EL POPULAR de fecha 6.9.73 pag.19 15.10.76 MARCHA 20.7.68 pag. 24 integró una nómina de firmantes que exhortan al Poder Ejecutivo a dejar sin efecto las M.P. de seguridad que han servido para violar reiteradamente las libertades públicas 13.6.77 se establece que a partir del 16 de junio dictara

Imp. Nacional 716/79

FEDERICO SLINGER B3 2

DOCUMENTOS	140691 ANTECEDENTES A REGISTRAR
	//.. un seminario sobre costos para la empresa exportadora en el CENTRO DE ESTUDIOS DE LA DIRECCION DE EMPRESA 4.4.78 referente a la anotación de fecha 5.11.74 ver asunto 24.5.77 26.4.78 según acta Nº 23 del C.D.C. de la universidad de fecha 7.6.68 representando el consejo de ciencias económicas y de administración es votante de una declaración obligada del consejo directivo central de repudio a la Agresión Policial a manifestantes estudiantiles y vota también una moción para realizar un acto público por el mismo hecho Según acta Nº 43 del C.D.C. de la universidad de fecha 9.8.68 representando el consejo de ciencias económicas y de administración es votante de una declaración del C.D.C. denunciando el asalto de Fuerzas Policiales a locales Universitarios 26.4.78 según acta Nº 44 del C.D.C. de la universidad de fecha 10.8.68 en representación del consejo de la facultad de ciencias económicas es votante de una resolución del consejo directivo central en la que declara incompatible el ejercicio de la docencia universitaria con la calidad de miembro del actual Poder Ejecutivo y funcionarios de particular confianza del mismo, en especial los Sres. Eduardo Jimenez de Arechega, Jorge Peirra Facio y Héctor Giorgi responsables del asalto perpetrado contra la universidad de la República en el día de ayer 26.4.78 según acta ..//

B3-4

FECHA	DOCUMENTOS	14089 ANTECEDENTES A REGISTRAR

//..
Nº 50 del C.D.C. de la universidad de fecha 22.8.68 hace uso de la palabra, ante dicho Consejo representando al Consejo de la Facultad de Ciencias Económicas y de administración en un debate sobre la invasión a Checoslovaquia por parte de tropas de la URSS manifestando su repudio a la agreción de que fue objeto el pueblo checoeslovaco agregando que cree en la libre determinación de los pueblos y que le es totalmente indiferente la política económica o social que esos pueblos sustenten mas adelante ante una afirmación por parte del Br Seguí de que el socialismo es la salida pa para la situación mundial, manifestó que no cree en las soluciones socialistas para el mundo agregando Textual "no soy marxista y lo repito para que quede claro no creo en las soluciones socialistas para el munco 26.4.78 según acta Nº 63 del C.D.C. de la universidad de fecha 7.10.68 ante un planteamiento del Rector sobre una iniciativa del jefe del Departamento de Secretaría General Sr.Ruiba, referente a la colocación de una placa en el Hall del edificio central, en la que se mencionara los hechos acaecidos el 9 de agosto de 1968 con los nombres del Presidente de la República Jorge Pacheco Areco, todos los ministros el Jefe de Policía, etc., como responsables del avasallamiento de la autonomía y dignidad universitaria,etc.,para las futuras
..//

FEDERICO SLINGER 3

FECHA	DOCUMENTOS	140691 ANTECEDENTES A REGISTRAR Fs-5
		//.. generaciones que pasen por las aulas de esa casa de Estudio Hizo uso de la palabra manifestando su oposición a la colocación de dicha placa por entender que ello no tiene ningún sentido haciendo mosión para que se postergue el asunto y se incluya en la orden del día 26.8.78 Integra nomina de docentes dada a publicidad el 28.6.68 por la Federación de docentes universitarias del Uruguay que suscriben un compromiso en el que rechaza y se comprometen a resistir todo tipo de intervención del P.E. en la Universidad de la República.
4.8.79	D. VI	Escribe un artículo en Enfoques Económicos de la Semana del DIA "La Construcción y el Impuesto a la Renta".
22/4/82	D. 14013	Indice datos filiatorios.- (Fs)
20/IX/82	19562 R.E.18797	Con fecha 25/X/79, presenta una nota al Ministerio del Interior, solicitando se revean sus anotaciones. La Secretaría de la D.N.I.I. informa en consecuencia que sin perjuicio de mantener su ficha en las mismas condiciones, se considera que podría accederse a lo solicitado por el titular o sea establecer que queda habilitado para acceder normalmente a todo tipo de actividad privada. En cuanto a la actividad pública quedaría sujeto a las reglamentaciones vigentes (C.H.C.P.), en cada caso que fuera necesario.

...///

FECHA	DOCUMENTOS	4407 ANTECEDENTES A REGISTRAR B-6
	...///	28/XII/79- Se le notifica de la resolución del Ministerio del Interior, disponiendo que queda habilitado para acceder normalmente a todo tipo de actividades privadas controladas por dicha Secretaría de Estado. 6/7/982 - Participó en reuniones del Consejo Central de la Universidad de la República por la Facultad de Ciencias Económicas en el curso del año 1968, en casi todas las cuales se vertieron conceptos contrarios a nuestras actividades.- Eval.: B-2 (PP/LG)
9/9/82	18797	Figura en el 9no lugar de la lista AEH del Partido U. CIVICA Agrupación "UNION CIVICA" Dpto. de Montevideo como candidato para integrar los Deliberantes Departamentales y Convenciones Nacionales en las Elecciones internas de los PP.PP. del 28 de Noviembre de 1982. (PP/LG) Fuerza ① a/⑧
18/X/82	———	Por Oficio Nº. 963 /82 el S.I.D. comunica a la Corte Electoral, que de acuerdo a las disposiciones vigentes, no existen objeciones para que el causante integre la lista de referencia. (PP/LG)

FECHA	DOCUMENTOS	140691 ANTECEDENTES A REGISTRAR
[illegible].4.83	26045/78	Titular de la Junta Ejecutiva de la Unión [illegible] Eval.A-1.-(FE)
13/1/83	23691/101.	Electo 9 titulares del Organo Deliberante [illegible] Unión Cívica. por el Departamento de [illegible] Hoja de Votación A e H de acuerdo al resultado de las [illegible] nes de los Partidos Políticos habilitados, efectuadas el [illegible] A-1 (BB). Indica 9 y 10.
[illegible].5.83.	26678/13	"LA MAÑANA" 3/5/83: Integra una Comisión [illegible] diar el tema de la Enseñanza, la [illegible] se relsovió por parte de la Junta Nacional de la Unión Cívica.-Eval.A-1.-(FE)
[illegible].12.[illegible].	B.75/B.469.	Efectuó declaraciones a "EL POPULAR" sobre el Proyecto de [illegible] tía, manifestándose a favor del mismo.(U).
[illegible].74.	D.2128.	Integra la Comisión Uruguaya de Derechos Humanos, [illegible] diente de su similar en la OEA. La misma está presidida por [illegible] CERRUTI AICARDI.(II).
[illegible].7.[illegible].	MARCHA.No. 1411.	Integra nómina de entidades y personas que [illegible] to donde fundamentalmente se pronuncian contra el [illegible] de las Medidas Prontas de Seguridad, expresando [illegible] ceptos que las mismas han violado reiteradamente las [illegible] públicas.(JJ).
[illegible].12.83	33031/1	Indica 11.y 12.Eval.A-2.(OO)

FECHA	DOCUMENTOS	140091 ANTECEDENTES A REGISTRAR 65
		21.4.78. Se contestó por Memo.(A) No.894/78 a la Universidad de la República.(CC).
24.3.83.	25221/83.	10.3.83.En el día de la fecha se llevó a cabo en los salones del "Círculo Católico de Obreros y Empleados" sita en [illegible] Convención del Partido "Unión Cívica".En dicha reunión se [illegible] la Comisión de Asuntos Económicos, siendo el causante electo miembro de la misma.20.3.83. se realiza la proclamación de los Convencionales electos, quedando integrado el Organo Ejecutivo siendo el titular electo miembro.Eval.A.2.
31.3.83.	25246/83.	Indica idem.Doc.anterior.Eval.A.1.(R).
6.4.83.	25245/6	18.3.83.Integra el 2do.lugar de la lista 1980 a la Junta Nacional de la Unión Cívica Radical.Eval. A.1.(PS).
30.6.83.	27475/58.	Indica idem.Doc.26678. Eval.A.1.(OO).
6.7.83.	24701/17.	3.3.83.En la fecha se establece que figura como candidato de la lista 180 sub-lema "Libertad, Democracia, Justicia Social" en el 3er. lugar de los titulares, y también como 2do. titular de la lista 1980 sub-lema "Protagonismo y Solidaridad" para la elección de la Junta Ejecutiva Nacional de la Unión Cívica.Eval.A.1. (ME).
20-10-83	31462/001	Según lo publicado por el diario "EL DIARIO" del 17-10-83, el Ejecutivo de la Unión Cívica iba a considerar el anteproyecto de programa de principios de esa colectividad política, señalando que el documento programático fue aprobado por una comisión especial, integrada entre otros por el causante y Julio DAVEREDE. (SI).

[illegible]NGER DEL BENE, Alejandro FOJA [illegible]

Fecha	Documentos	140691 ANTECEDENTES A REGISTRAR
6.1.84	32758	"EL DIA" 2.12.83: En la fecha informa que el causante integró la nómina de personas que estaban en el estrado del acto político del 27.11.83 en el Obelisco. (BR).
18.1.84	32873/59	15.11.83: En la fecha se establece: En la próxima sesión de la J.E.N. (Junta Ejecutiva Nacional de la Unión Cívica) dará entrada al proyecto del Programa de Principios, que fue elaborada por una comisión integrada por el causante DAVERDE, Julio y MENENDEZ, Artigas. Eval A-2 (BR).-
13.2.84	8400786/019	-"PRESSUR": 29.1.84: En su boletín de la fecha informa que la Unión Cívica designó al causante y a Hector [illegible] PIERA como delegados partidarios ante la Comisión [illegible] partidaria para que estudiaran la deuda externa uruguaya. Eval A-1 (BR).-
13.3.84	8400250/Pág.04	Indica Idem al Documento Nº32758.-Eval: A-1(AD)
[illegible].4.84	8401831/059 061	15.2.84 Se establece idem. Doc. 8400786. Eval. A-1(SI)

Fecha	Documentos	160691 ANTECEDENTES A REGISTRAR
.84	8403636/3 P.D.	21.5.84 Asistió a una reunión, masivamente [illegible] da de la Interpartidaria, realizada en Florida [illegible] finalizar la misma se hizo entrega de una [illegible] escrita, a los integrantes de la prensa que [illegible] en el lugar, que se refiere a los puntos que [illegible] tratando: plebiscito contitucional, salida [illegible] etc. Eval.A-1.(ME)
[illegible]	8403519/01	22.5.84 Idem. Doc. 8403636. Eval.A-1 (SI)
[illegible]	8403532/04	21.5.84 Se confirma la concurrencia a la Multipartidaria [illegible] sante, Humberto CIGANDA y Julio DAVEREDE, señalándose que [illegible] borado un proyecto de respuesta al documento militar [illegible] la creación de una Asamblea Constituyente electa por el [illegible] el 25.11, en forma simultánea con las elecciones nacionales [illegible] Eval.A-1 (SI)
[illegible] .84	8403693/2 P.D.	29.5.84 Concurrió a una reunión de la denominada [illegible] PARTIDARIA", realizada en el local de Florida [illegible] A-1.(ME)

SLINGER DEL BENE/FEDERICO ALEJANDRO

FECHA	DOCUMENTOS	140691 ANTECEDENTES A REGISTRAR F11
15.6.84	3403905/2 P.D.	5.6.84:Asistió a una reunión de la "Multipartidaria" en el local de Florida 1408, realizada para estudiar las decisiones del Gobierno y las Fuerzas Armadas que les fueron comunicadas por los Comandantes en Jefe y Ministro del Interior.Eval.A-1.(ME)
11.7.841	33090/83 Pág.116.	-Indica Idem.Doc. 23691/83.Eval:A-1.(KE)

MICROFILMADO 13 JUL. 1984

Impreso en

JUNTA DE COMANDANTES EN JEFE

S. I. D.

140092-5

Dep. I [redacted] Sec. I

Sub Secc.

Ficha N.° ..... Confec. 28-8-63

SLINGER MENENDEZ — Apellidos

Leonardo Juan — Nombres

DOCUMENTOS: C/C. ..... Serie ..... N.° ..... C/I. ..... N.° ..... Dpto.

OTROS DOC. ..... Pasaporte ..... Lib. Enrol. ..... etc.

NACIMIENTO: ..... Fecha ..... lugar

DOMICILIO: ..... Calle ..... N.° ..... Teléf. ..... Ciudad o localidad

PROFESION U OCUPACION: Estudiante

LUGAR: Fac. Derecho y C. Sociales CARGO: .....

IDEOLOGIA POLITICA: ..... CLASIFICACION: .....

DATOS COMPLEMENTARIOS: ..... Est. Civil ..... Cónyuge ..... Hijos

..... Otros familiares

[redacted]

Fecha	Documentos	140692 ANTECEDENTES A REGISTRAR	52
28.8.83	29637/5	-9.8.83: en el diá de la fecha se establece que no concurrió a clase de Técnica Forense, habiendo faltado el grupo entero.- Eval.:A-1.- (MB)	
4.7.84	8404623/5 P.D.	30.6.84:En el local de Amsterdam 1483 se realizó la Asamblea Constitutiva de los empleados de la "Asociación Civil de Funcionarios Judiciales", quedando establecida su Comisión Provisoria, integrada entre otros por el cmusante.Eval.A-1.(MB)	

MICROFILMADO 13 JUL. 1984

SERVICIO DE INFORMACION DE DEFENSA
División I

MINISTERIO DE DEFENSA NACIONAL
SERVICIO DE INFORMACION DE DEFENSA
M/F
T. A. 140693-37

Sección
Act. Ant. Nac.
Ficha Nº [redacted]

Nombres y Apellidos: SLOBODINSKY SKELLNER,
José

Fecha de Nacimiento: 2.II.1907

Lugar de Nacimiento: Uruguay
(País - Ciudad o Localidad - etc.)

Cred. Civ.: Serie ..... Nº ..... Ced. Identidad: .....

Otros documentos: Pasaporte Nº118.284.
(Pasaporte - Libreta Enrolam. - etc.)

FOTO

Domicilio: Montevideo (Ciudad o Localidad) Carlos Berg (Calle) 2431 Ap.704 Nº Teléf.

Filiación
- Edad Aparente ..... Color del Cutis .....
- Color del Cabello ..... Estatura Aproximada .....
- Complexión ..... Aspecto Social .....
- Señas particulares [redacted]

Ficha confeccionada en Montevideo, el 30 de marzo de 1966

140693

52

ACTIVIDADES

(1) **Laborales:** Profesión ..... Lugar de trabajo .....

Cargo ..... Antigüedad .....

Otras Actividades .....

(2) **Políticas:** Ideología ..... Actuación .....

Antecedentes .....

Antecedentes familiares .....

(3) **Sociales:** Estado Civil ..... Religión ..... Figuración .....

Grado Instrucción ..... Lugares que frecuenta .....

(4) **Económicas:** Situación ..... Capital aprox. ..... Vehículo ..... marca y Nº

Otros datos .....

Datos Complementarios .....

Apreciación Personal Gral. .....

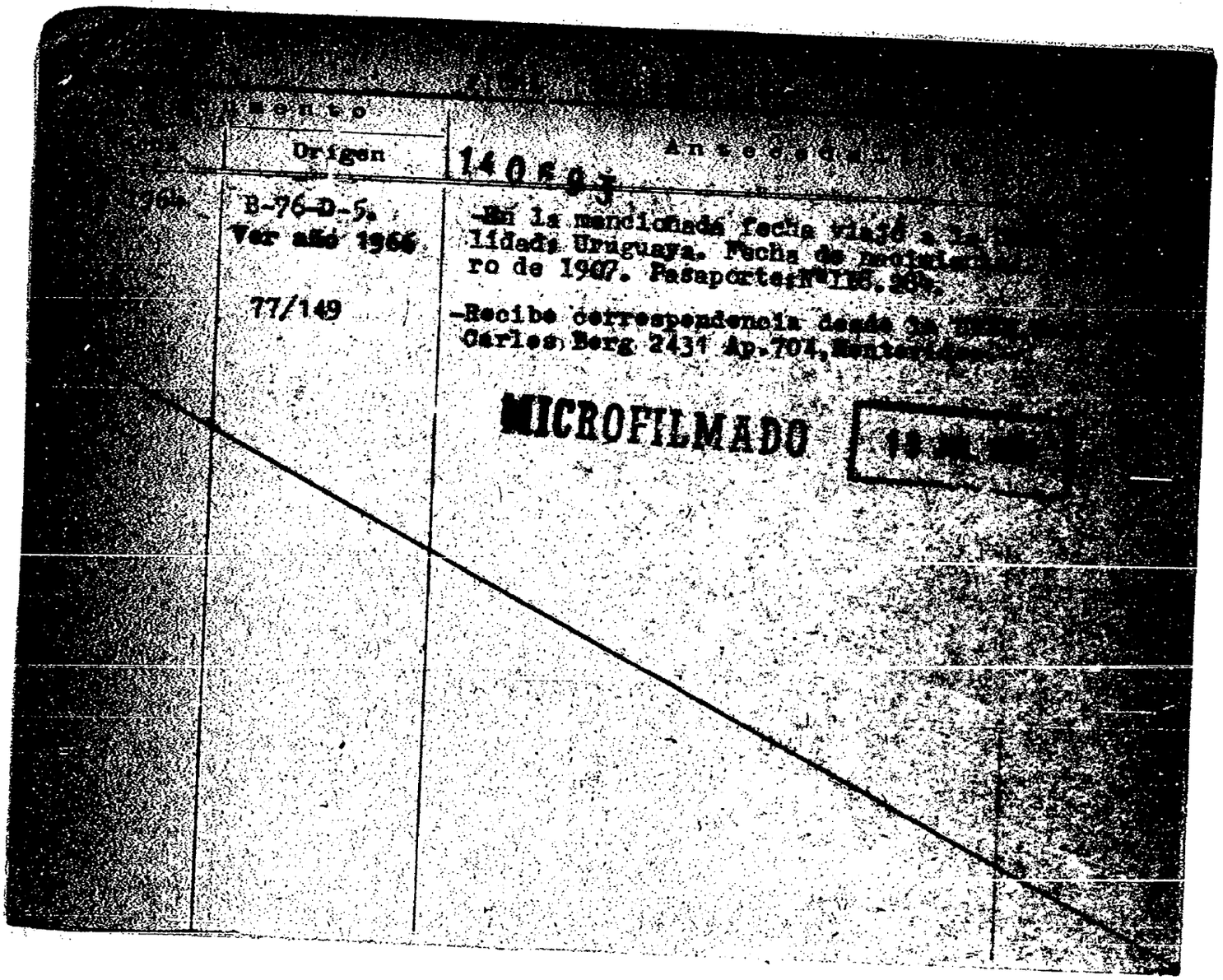

[illegible]umento		
[illegible]	Origen	Antecedentes
[illegible]	B-76-D-5. Ver año 1966	140693 -En la mencionada fecha viajó a la [illegible] lidad Uruguaya. Fecha de [illegible] ro de 1907. Pasaporte: N° [illegible]
[illegible]	77/149	-Recibe correspondencia desde la [illegible] Carlos Berg 2431 Ap. 704, Montevideo

MICROFILMADO [illegible]

SERVICIO DE INFORMACION DE DEFENSA

Dep. 1

14069 4-1 Confeccionado el 17 OCT. 1974 E.1

V A R I O S

FOTO

Apellidos SILVERA

Nombres Carlos

Fecha de Nacimiento

Lugar de Nacimiento

Est. Civil

Cred Cívica Céd. Identidad

Otros Documentos

Ocupación

Padre

Madre

Domicilio Ballenta 4039 Ciudad

Otros datos

Imp. CHIESA Hnos. Ltda. 10.000 - 12 - 73

FICHA COMPLEMENTARIA

DOCUMENTO		140694 ANTECEDENTES
Fecha	Origen	
21.8.74.	Doc. 2096.	Figura como destinatario del envio de listas para las elecciones de 1971, por parte de la UNION POPULAR, en documentación incautada en el P. Legislativo, el 27 de Junio de 1973.(W)

MICROFILMADO 13 JUL [illegible]

[illegible]VICIO DE INFORMACION DE DEFENSA 140[illegible]

Dep. I Confeccionado el [illegible]

[illegible]

Apellidos SILVEIRA

Nombres Juan

Fecha de Nacimiento

Lugar de Nacimiento

Est. Civil

Cred. Cívica Ced. [illegible]

Otros Documentos

Ocupación

[illegible]

[illegible] Ciudad

[illegible] datos [illegible]

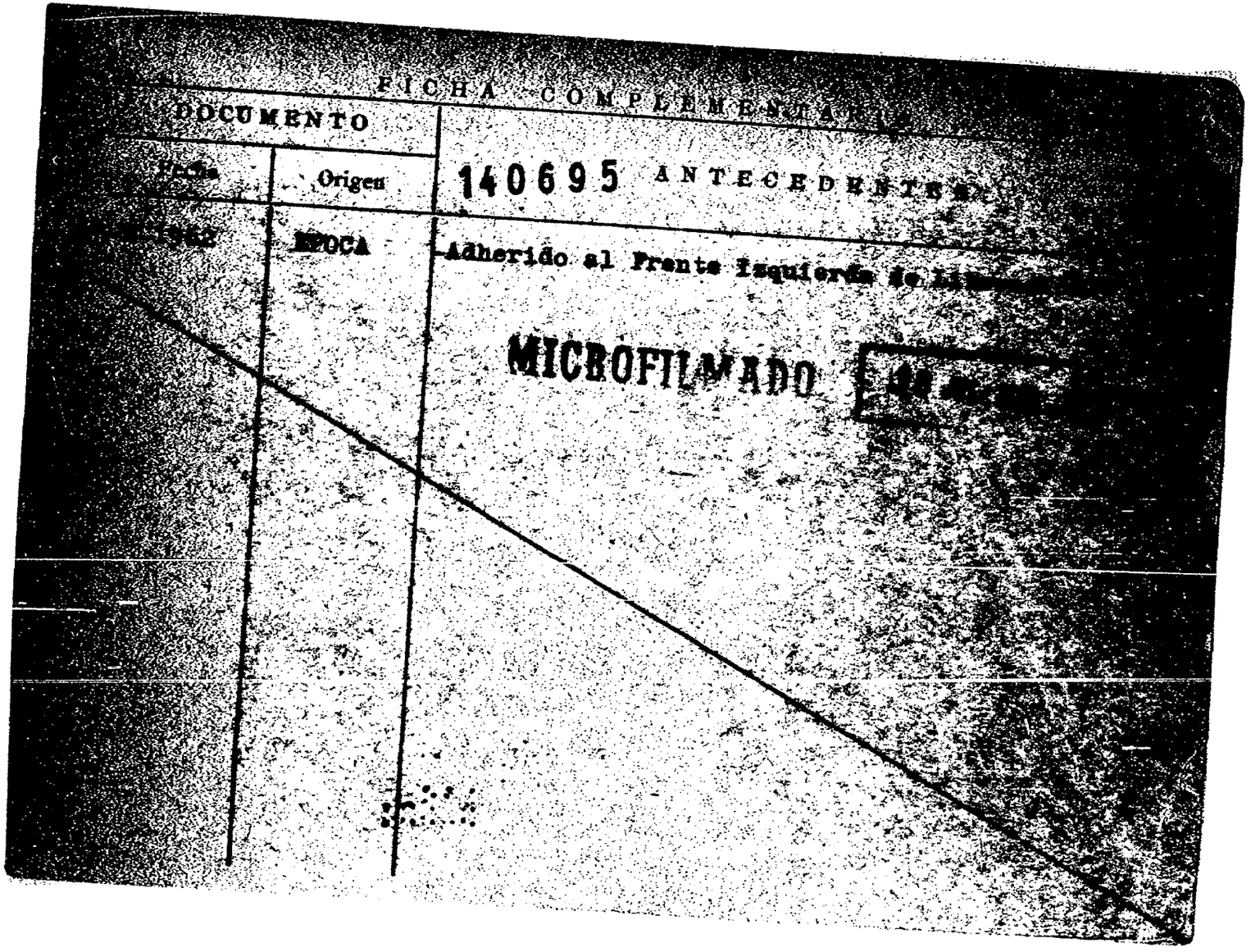
FICHA COMPLEMENTARIA

DOCUMENTO

Fecha | Origen | 140695 ANTECEDENTES

1962 | EPOCA | Adherido al Frente Izquierda de Li...

MICROFILMADO

MINISTERIO DE DEFENSA NACIONAL

S. I. D. 140696-6

SILVEIRA — Apellidos — Luis Carlos — Nombres

DOCUMENTOS: C/C ____ Serie ____ Nro. ____ C/I. ____ Nro. ____ Dpto. ____

OTROS DOC. ____ Pasaporte ____ Lib. Enrol. ____ etc. ____

NACIMIENTO: ____ Fecha ____ Lugar ____

DOMICILIO: ____ Calle ____ Nro. ____ Teléf. ____ Ciudad o Localidad ____

PROFESION U OCUPACION: Abogado

LUGAR: INVE CARGO: Sub Director de [illegible]

IDEOLOGIA POLITICA: ____ CLASIFICACION: ____

DATOS COMPLEMENTARIOS: ____ Est. Civil ____ [illegible]54 Cónyuge ____ Hijos ____

Otros familiares

E 2

Fecha	Documentos	140696 ANTECEDENTES A REGISTRAR
4.8.73	D.2341-	En un informe sobre "Activistas de INVE", figura con la siguiente anotación: Fué designado Sub-Director de DINAVI por intermediación del Sr. Giorgi ante el P.te. de la República (Jorge Pacheco Areco).-Es considerado "super-marxista". Conjuntamente con la Jefe del Dpto. de Finanzas Cdora. Martha Feileco realizó proselitismo, particularmente en el período pre-eleccionario de 1971 a favor del Frente Amplio.- Programa O-1.- Evaluación B-3.- (I) Corregido por (V)

MICROFILMADO 19 JUL. 1984

E1

MINISTERIO DE DEFENSA NACIONAL
S. I. D.

140697-4

Dep. I 14-5-75 Sec. I
Sub - Sec. G
Ficha Nro. ____ Cotéjo. ____

SILVEIRA DE GOMEZ — Apellidos
María Elena — Nombres

DOCUMENTOS: C/C ____ Serie ____ Nro. ____ C/I. ____ Nro. ____ Dpto. ____

OTROS DOC. ____ Pasaporte ____ Lib. Enrol. ____ etc. ____

NACIMIENTO: ____ Fecha ____ Lugar ____

DOMICILIO: ____ Calle ____ Nro. ____ Telef. ____ Ciudad o Localidad ____

PROFESION U OCUPACION: Directora

LUGAR: Escuela Industrial de Aiguá CARGO: ____

IDEOLOGIA POLITICA: ____ CLASIFICACION: ____

DATOS COMPLEMENTARIOS: ____ Est. Civil ____ Conyuge ____ Hijos ____

Otros familiares

Fecha	Documentos	140697 ANTECEDENTES A REGISTRAR Fe 2
24.4.74	D. 0845 (Rv. B-2)	- Figura en una lista de Directores de los centros de Barcelona, los cuáles profesan ideales democráticos- republicanos.- (00)

MICROFILMADO 18 JUL. 1984

SERVICIO DE INFORMACION DE DEFENSA

140698-2

Dep. 1

Confeccionado el

PARTOS

Apellidos SILVERA

Nombres Juan J.

Fecha de Nacimiento

Lugar de Nacimiento

Est. Civil

Cred. Cívica

Otros Documentos

Ocupación

Domicilio

Ciudad

Otros datos

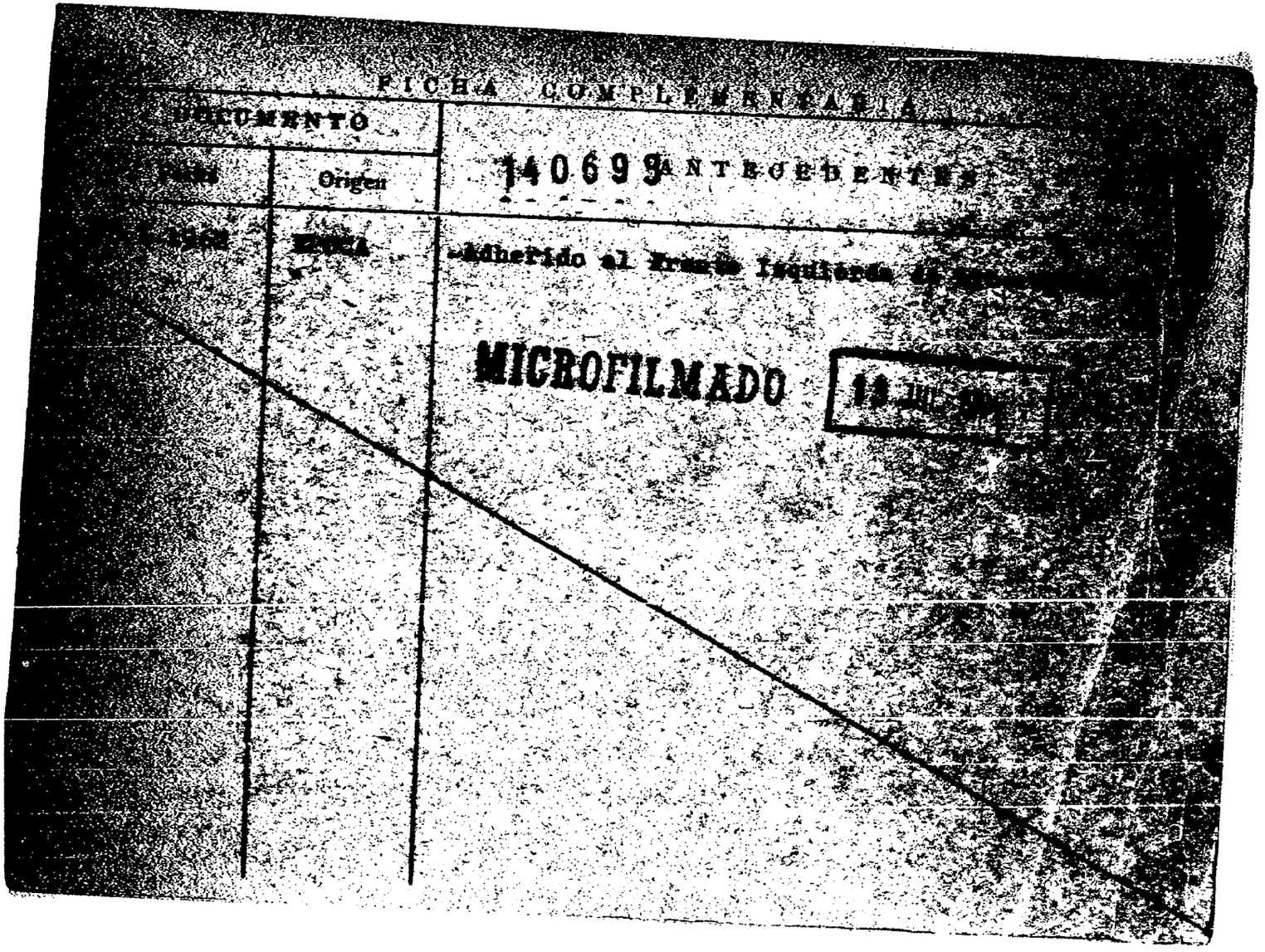
FICHA COMPLEMENTARIA
DOCUMENTO
Origen
140699 ANTECEDENTES
MICROFILMADO

Confecc: 26-Junio de 1970

MINISTERIO DE DEFENSA NACIONAL
S. I. D.

140699-0

Dep. I Secc. I

Sub-Secc. A/N

Ficha N.o..... Confec.....

F-1

SILVESTRE
Apellidos

Nombres

DOCUMENTOS: C/C ..... C/I .....
Serie N.o N.o Dpto.

OTROS DOC. .....
Pasaporte Lib. Enrol. etc.

NACIMIENTO .....
Fecha Lugar

DOMICILIO: Misiones y 25 de Agosto (1) .....
Calle N.o Teléf. Ciudad o Localidad

PROFESION U OCUPACION: .....

LUGAR: ..... CARGO: .....

IDEOLOGIA POLITICA Comunista (2) CLASIFICACION Activa (3)

DATOS COMPLEMENTARIOS .....
Est. Civil Conyuge Hijos

[redacted]
otros familiares

Fecha	Documentos	140699 ANTECEDENTES A REGISTRAR	F2
24/VI/68	40-9	- Indica ① al ③ .-	

MICROFILMADO

13 JUL. 1968

SERVICIO DE INFORMACION DE DEFENSA

Dep. 1

1407006

Confeccionado el 15 SET. 1975

FE 1

VARIOS

FOTO

Apellidos SILVOTTI

Nombres Roberto

Fecha de Nacimiento

Lugar de Nacimiento

Est. Civil

Céd Cívica Céd. Identidad

Otros Documentos

Ocupación Auxiliar esp. ta. en SEUSA

Padre

Madre

Domicilio Tomás Claramount 4105 ap. 1 Ciudad

Otros datos

Imp. CHIESA Hnos. Ltda. 18.000 - 12 - 73

FICHA COMPLEMENTARIA

DOCUMENTO		140700 ANTECEDENTES 65-2
Fecha	Origen	
7.9.72	4321	En informa sobre personal de SEUSA, figura con la anotación "Izquierdista". (Eval.B-6)
		13/12/77- SE HIZO MEMO.(A).Nº 4208/77 PARA FUNSA.-(W)

MICROFILMADO 13 JUL. 1984

SERVICIO DE INFORMACION DE DEFENSA

140701-4

Dep. I

Confeccionado el [redacted]

VARIOS

FOTO

Apellidos SIMEONOU [illegible]

Nombres Miguil

Fecha de Nacimiento

Lugar de Nacimiento

Est. Civil

Cred. Cívica Céd. Identidad

Otros Documentos

Ocupación

Padre

Madre

Domicilio Independencia 150((Colonia) Ciudad

Otros datos

[redacted]

FICHA COMPLEMENTARIA

DOCUMENTO		140701 ANTECEDENTES
Fecha	Origen	
[illegible]-1-77	79/77	Recibe una Revista de Bulgaria. (R)

MICROFILMADO [illegible]

SERVICIO DE INFORMACION DE DEFENSA

Dep. I

140702-2

Confeccionado el 22.11.[illegible]

VARIOS

FOTO

Apellidos SIMEONOU

Nombres Nikola

Fecha de Nacimiento

Lugar de Nacimiento

Est. Civil

Cred. Cívica Céd. Identidad

Otros Documentos

Ocupación

Padre

Madre

Domicilio Bernambuco 2368 Ciudad

Otros datos

FICHA COMPLEMENTARIA

DOCUMENTO		140702 ANTECEDENTES
Fecha	Origen	
14.9.71	79/77	Recibe una Revista de Bulgaria (E)

MICROFILMADO 30 JUL

SERVICIO DE INFORMACION DE DEFENSA

140703-0

Pag. 1

Confeccionado el 22.11.71

VARIOS

FOTO

Apellidos SIMONCH

Nombres Georg

Fecha de Nacimiento

Lugar de Nacimiento

Est. Civil

Cred. Cívica Céd. Identidad

Otros Documentos

Ocupación

Padre

Madre

Domicilio Mons a Rosas 5959 Ciudad

Otros datos

FICHA COMPLEMENTARIA

DOCUMENTO		ANTECEDENTES
Fecha	Origen	140703
14.9.71	79/77	_Recibe una Rev. Magyar de Hungria_(E)

MICROFILMADO 13 JUL

SERVICIO DE INFORMACION
DE DEFENSA
Dep. 1

140704-8

Confeccionado el [redacted]

VARIOS

FOTO

Apellidos SIMON

Nombres Colina

Fecha de Nacimiento

Lugar de Nacimiento

Est. Civil

Cred. Cívica Céd. Identidad

Otros Documentos

Ocupación

Padre

Madre

Domicilio L. Semanario 759 Ciudad

Otros datos

[redacted]

FICHA COMPLEMENTARIA

DOCUMENTO		140704 ANTECEDENTES	F2
Fecha	Origen		
21	79/77	Recibe uma Rev. Magyar de Hungria (E)	

MICROFILMADO 13 JUL 198

SERVICIO DE INTELIGENCIA
División I
(Seguridad)

MINISTERIO DE DEFENSA NACIONAL M/F
SERVICIO DE INFORMACION DE DEFENSA
140705-5

Sección A. E1
Act. Ant. Nac.
Ficha N.º 1.

Nombres y Apellidos: SIMONELLI, Américo.-

Foto

Fecha de Nacimiento: .....

Lugar de Nacimiento: .....
(País - Ciudad o Localidad - etc.)

Cred. Civ.: Serie ..... N.º ..... Ced. Identidad: .....

Otros documentos: .....
(Pasaporte - Libreta Enrolam. - etc.)

Domicilio: .....
(Ciudad o Localidad) (Calle) (N.º) (Telef.)

Filiación

Edad Aparente ..... Color del Cutis .....

Color del Cabello ..... Estatura Aproximada .....

Complexión ..... Aspecto Social .....

Señas particulares .....

131053

Ficha confeccionada en Montevideo, el 18 de junio de 1963.-

140705 Fs. 2

ACTIVIDADES

(1) Laborales: Profesión ..... Lugar de trabajo (1) Hosp. de Clínicas

Cargo ..... Antigüedad .....

Otras Actividades (2) Funcionario de archivo. Destacado en Anatomía Patológica.-

(2) Políticas: Ideología (3) Comunista.- Actuación .....

Antecedentes .....

Antecedentes familiares .....

(3) Sociales: Estado Civil ..... Religión ..... Figuración .....

Grado Instrucción ..... Lugares que frecuenta .....

(4) Económicas: Situación ..... Capital aprox. ..... Vehículo ..... marca y N.o

Otros datos .....

Datos Complementarios .....

Apreciación Personal Gral. .....

.....

.....

SIN[illegible]LI, Américo.- FICHA COMPLEMENTARIA 57

Documento		Antecedentes
Fecha	Origen	140705
1963.-	Inf.Div.I.-Seg..-	1) Funcionario de Archivo del Hospital de Clínicas. Destacado en Anatomía y Psicología.-
Año 1967.	B.77.-D.120..	Figura en una relación de cestristas del Hospital de Clínicas.- Indice ④ al ③.-

MICROFILMADO 13 JUL 1967

Ficha Provisoria

F

JUNTA DE COMANDANTES EN JEFE

Dep. I Sec. I

S. I. D. 140706-3 Sub Secc. A/N

Ficha Nro. ____ Confec. 13/9/77

SLOCIKIS (1) YOFFE Enrique

Apellidos Nombres

DOCUMENTOS: C/C BNB-14264 (2) C/I. 664.542 (5)

Serie Nro. Nro. Dpto.

OTROS DOC. ____

Pasaporte Lib. Enrol. etc.

NACIMIENTO: 42años en 1975 (10) (9) DOLORES (11)

Lugar

DOMICILIO: ALEJANDRO GALLINAL 1533 (3) (6)

San Martin 2455 - Santa Lucia 4006 (Idea)

Calle Nro. Teléf. Ciudad o Localidad

PROFESION U OCUPACION: VENDEDOR (8)

LUGAR: BRECAN S.A. (12) CARGO: ____

IDEOLOGIA POLITICA: ____ CLASIFICACION: [redacted]

DATOS COMPLEMENTARIOS: CASADO (7)

Est. Civil Cónyuge Hijos

Otros familiares

52

Fecha	Documentos	140706 ANTECEDENTES A REGISTRAR
20/5/77	D.0475 PME.	-Figura en una nómina de privados de libertad en el ambito del Ejercito al 6/8/076. Lugar de Reclusión: EMR.1 Eval.A-1 (MK).-
30.X.976	Doc.1373	-29.Jul.976.En la fecha fue alt. en el EMR.1 (MK).-
20/5/77	Doc.0475 PME (d)	Integra nómina de Internados al amparo de las MPS en los años 1973,74, 75 y 76 al 6 de Agosto en el ámbito del Ejército. Internado en Diciembre de 1975 por encontrarse en averiguaciones. Pasó a Juez en Diciembre de 1975. Eval.A-1.- (i).
16.02.82	D. 5757/ 34	-Figura en una relacion de la Corte Electoral, de ciudadanos inscriptos en el Registro Civico Nacional, que se encuentran comprendidos en el Art. 1, Literal "B" del Acto Institucional No. 4, con prohibicion de ejercer el derecho de voto. (Procesados por delitos de "Lesa Nacion").EVALUACION A-1(VL) Indica (1) (2) (3)
16.02.82	D.6004/81/ 59	-Se encuentra comprendido en el Art.lo. literal b) del Acto Institucional No.4,por haber sido procesado el 5 12 176 por los delitos previstos en. C.P.M. 60 (V) C.P.O.
		EVALUACION A-1 (LA)
24.6.83	0124/80 Pág.1,	14.3.80: Baja del E.M.R.1.-Eval:A-1(AD) 1.

FECHA	DOCUMENTOS	SLOCIKIS GOFFER ANTE[illegible]
[illegible]6.83	0125/80 Pag.4.	Indica Idem al Documento N°0124/80,a[illegible] N°2008.-Eval:A-1(AD)
[illegible].7.83	24739/83 pag. 54	- 03.03.83- Figura en una [illegible] P.M.E. de libertades vigiladas [illegible] Unidad de control: Reg. [illegible] 75. Liberado el 14.03.[illegible]. Pertenece [illegible] EVAL A-1 (B).-
[illegible].7.83	24862/83 pag. 77	- Indica Idem al Doc. 24739/83. Indica [illegible]
[illegible].7.83	18378/82	- 02.09.82- Ficha del E.M.R. 1 [illegible] 20.11.75. Pertenece al P.C. EVAL [illegible] 7 al 9.
[illegible]7.83	26314/ 1634 1635	-1971/1975:Integró la Secretaría General de [illegible] del P.C. DIC/75:Integrante del Grupo N°1 de Aportes [illegible] del P.C. 22.11.75:Detenido a raíz de la Operación [illegible] 28.2.76:Es evacuado al Grupo de Artillería [illegible] En acta de fecha NOV/75 por pertenecer al [illegible] ra vinculaciones con:Rafael VERA,Marcos [illegible] Edgar LANZA,Bernardo JOFFE,León STOLOVITZ.Eval [illegible] (BR).- INDICA (40) AL (19)

FECHA	DOCUMENTOS	140708 ANTECEDENTES A REGISTRAR
9.8.83	0121/80 Pag.25	En consolidado de P.M.E. del 31.8.80 figura como: Condenado el 14.1.80 por el U.M.1ra.I.1er.Turno habiéndose decretado su libertad provisional.Eval: A-1 (00)
16.8.83	0379/80 pág.20y 4	En consolidado de P.M.E. del 31.3.80 figura como: 13.12.79:Sent.1a.I.:CONFURGADA. Juez.1a.I.1er.T.- 14.03.80: BAJA/EMR 1 por L.Provisional.- L.Vigilada, Alta por pase a Cat."A", Unidad de Control:Reg.C.9. Eval.A-1.(ME)
9.83	0663/80 pag.15	-16.6.80-Indica Idem Doc.0125/80, aportando que es visitado en el EMR.1 por Moisés SARGANAS (abogado). Eval:A-1(M).c

JUNTA DE COMANDANTES EN JEFE

S. I. D.

140706

Dep. I Secc. I

Sub Secc. A/N

Ficha Nro. ____ Confec. ____

SLOCKIS VOFFER(1) — Apellidos

Enrique — Nombres

DOCUMENTOS: C/C ____ Serie ____ Nro. ____ C/I. ____ Nro. ____ Dpto. ____

OTROS DOC. ____ Pasaporte ____ Lib. Enrol. ____ etc. ____

NACIMIENTO: 43 años(1975) (2) — Fecha ____ Lugar ____

DOMICILIO: ____ Calle ____ Nro. ____ Teléf. ____ Ciudad o Localidad ____

PROFESION U OCUPACION: Director de Ventas(3)

LUGAR: ____ CARGO: ____

IDEOLOGIA POLITICA: ____ CLASIFICACION: PC (4)

DATOS COMPLEMENTARIOS: Casado(5) — Est. Civil ____ Cónyuge ____ 1 Hijo(6) — Hijos ____

Otros familiares

F6

Fecha	Documentos	140706 ANTECEDENTES A REGISTRAR
4.5.76. 20/2/76 P.E.I.	0603 Doc.251 No. 17(I)	- Encargado de dirigir los aportes director del Frente Financiero del Partido Comunista, que representaban el 35% del total de las recaudaciones del Comité Central. Obtenían aportes de las siguientes empresas entre las que se encontraba INTERPLATA S.A. y otras. El PC. aportaba el capital apara su creación Eval. A-1.- (S).
29.3.77	0290 [illegible] 1	-Detenido:20.11.75-Movimiento:PC-Actividades comprobadas: Afiliado al PC en el año 1970 en la fábrica [illegible] S.A. En el año 1974/75 ejerció [illegible] el PC-Vinculado a:Rafael [illegible], [illegible], [illegible], Bernardo [illegible], León [illegible]CICVITZ-Fórmula K: S.Nor.Nor.-Tipificación:Asociación Subversiva-Ingresó al [illegible]:29.7.76-Juzgado:JMI IT-Unidad Captora:Bn.I.3.Indice 1 a 6.Eval.A-1.(P).-
20.5.77	0475(E) [illegible]	[illegible] del mismo el [illegible]:[illegible].12.12.75.Procesado.Eval A-1-([illegible]).-

MICROFILMADO 13 JUL. 1984

SERVICIO DE INTELIGENCIA
División I
(Seguridad)

MINISTERIO DE DEFENSA NACIONAL
SERVICIO DE INFORMACIÓN DE DEFENSA
M/F
140707-1/2

Sección
Act. Ant. [redacted]
Ficha N.º [redacted]

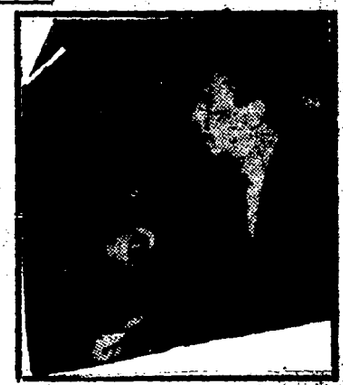

Nombres y Apellidos: SLOCKIS
Héctor

Fecha de Nacimiento:

Lugar de Nacimiento:
(País - Ciudad o Localidad - etc.)

Cred. Civ.: Serie ..... N.º ..... Ced. Identidad:

Otros documentos:
(Pasaporte - Libreta Enrolam. - etc.)

Domicilio:
(Ciudad o Localidad) (Calle) (N.º) (Telef.)

Filiación
- Edad Aparente ..... Color del Cutis
- Color del Cabello ..... Estatura Aproximada
- Complexión ..... Aspecto Social
- Señas particulares

Ficha confeccionada en Montevideo, el 2 de agosto de 1965

140707

F2

ACTIVIDADES

(1) Laborales: Profesión CRONISTA Lugar de trabajo "EL POPULAR"

Cargo ..... Antigüedad .....

Otras Actividades .....

(2) Políticas: Ideología Comunista Actuación .....

Antecedentes .....

Antecedentes familiares .....

(3) Sociales: Estado Civil ..... Religión ..... Figuración .....

Grado Instrucción ..... Lugares que frecuenta .....

(4) Económicas: Situación ..... Capital aprox. ..... Vehículo ..... marca y N.o

Otros datos .....

Datos Complementarios .....

Apreciación Personal Gral. .....

FICHA COMPLEMENTARIA de: SLOCKIS Héctor

83

Documento		140707 Antecedentes
Fecha	Origen	
3.V.65	B.75.(1).D.692-"EL POPULAR"	El reseñado es cronista de "EL POPULAR". Su foto aparece en las páginas de dicho diario junto a Emilio BALCARCE.
7-V-1965.-	B-75(1)D-646.- "EL POPULAR".	-Su foto aparece junto a Directivos de la "Guardia Nueva", en ocasión de una visita que estos realizaron a la redacción de El Popular.-
10-V-965.-	B-75(1)D-674.-	Autor de un reportaje a ASTOR PIAZZOLA.-

MICROFILMADO 13 JUL. 1984

SERVICIO DE INFORMACION DE DEFENSA
Dep. I

Sección .....

MINISTERIO DE DEFENSA NACIONAL
SERVICIO DE INFORMACION DE DEFENSA
Ficha Nº 140708-9

M / F

Ficha confeccionada el: 26-IV-966.-

FOTO

Apellidos SLOCKIS

Nombres I.

Fecha de Nacimiento: .....

Lugar de Nacimiento: .....

Cred. Cív.: ..... Ced. Identidad: .....

Prontuario: ..... F. Censal: .....

Padre: .....

Madre: .....

Domicilio: Agraciada 4008 Ciudad: Montevideo

Otros datos (Documentos y señas personales) .....

52

FICHA COMPLEMENTARIA

Documento			ANTECEDENTES
Nº	Fecha	Origen	140708
	1965	77/149	-Recibe correspondencia desde la URSS.Domicilio: Agraciada 4008,Montevideo.-
	11/IV/66	77/16	**Figura en una relación de personas que en nuestro País reciben correspondencia procedente de Países comunistas. Esta correspondencia es procedente de Rusia.**

MICROFILMADO 13 JUL. 1984

SERVICIO DE INTELIGENCIA

Div. I (Seguridad)

Sección.....

MINISTERIO DE DEFENSA NACIONAL
SERVICIO DE INFORMACION DE DEFENSA
M / F
140709-71

Confeccionada el 2-XII-963.-

Apellidos	SLOEPER.
Nombres	Walter.-
Fecha de Nacimiento:	
Lugar de Nacimiento:	Alemania.-
Cred. Civ.:	**Ced. Identidad:**
Padre:	
Madre:	

Domicilio: Leopardi No. 1595.- **Ciudad:**

Otros datos: (Documentos y señas personales)

FICHA COMPLEMENTARIA

P2

Documento			Antecedentes
N.º	Fecha	Origen	14070
1)	1-IV-963-Of.134-963 Grup.A.1.-		1) Tiene aproximadamente unos 49 años. Fue detenido en la Unidad, al ser interrogado manifestó ser turista. Tomó intervención la Secc. 24 de Policía, quién lo sorprendío tomando fotografías del edificio del Cuartel.

MICROFILMADO 13 JUL. 1984

SERVICIO DE INTELIGENCIA
División I
(Seguridad)

MINISTERIO DE DEFENSA NACIONAL
SERVICIO DE INFORMACION DE DEFENSA
M/F
140710-5

Sección A. F1
Act. Ant. Nac.
Ficha N.º [redacted]

Nombres y Apellidos: SLOLPINI, Víctor.-

Fecha de Nacimiento:

Lugar de Nacimiento:
(País - Ciudad o Localidad - etc.)

Cred. Civ.: Serie ..... N.º ..... Ced. Identidad:

Otros documentos:
(Pasaporte - Libreta Enrolam. - etc.)

Foto

Domicilio:
(Ciudad o Localidad) (Calle) (N.º) (Telef.)

Filiación
- Edad Aparente ..... Color del Cutis
- Color del Cabello ..... Estatura Aproximada
- Complexión ..... Aspecto Social
- Señas particulares [redacted]

Ficha confeccionada en Montevideo, el Enero de 1962.-

140710

ACTIVIDADES

(1) Laborales: Profesión Médico.- Lugar de trabajo .....

Cargo ..... Antigüedad .....

Otras Actividades .....

(2) Políticas: Ideología Castrista.- Actuación .....

Antecedentes Firmante declaración profesionales universitarios apoyo a Cuba.-

Antecedentes familiares .....

(3) Sociales: Estado Civil ..... Religión ..... Figuración .....

Grado Instrucción ..... Lugares que frecuenta .....

(4) Económicas: Situación ..... Capital aprox. ..... Vehículo ..... marca y N.o

Otros datos Informe de la Div. I.- Seguridad.-

Datos Complementarios .....

Apreciación Personal Gral. .....

MICROFILMADO

SERVICIO DE INFORMACION DE DEFENSA

Dep. 1

140711-3

Confeccionado el 01 SET. 1975

51

V A R I O S

FOTO

Apellidos SLOSIAVIK

Nombres Ruben Andrés

Fecha de Nacimiento

Lugar de Nacimiento

Est. Civil

Cred Cívica ..... Céd. Identidad

Otros Documentos

Ocupación Maestro

Padre

Madre

Domicilio Cdad. de Minas ..... Ciudad Dpto. LAVALLEJA

Otros datos

Imp. CHIESA Hnos. Ltda. 16.000 - 12 - 73

FICHA COMPLEMENTARIA

DOCUMENTO		1407 ANTECEDENTES
Fecha	Origen	
18.8.75	D. 1509	Recepter de la Revista "Checoeslovaquia", de tendencia izquierdista, habiendo sido incautado un sobre con su nombre en el Correo de la Cdad. de Minas.- Maestro de la Escuela Nº 73.- Evaluación B-2.-(I).-

MICROFILMADO 13 JUL. 1984

JUNTA DE COMANDANTES EN JEFE 140712-1 Dep. I Secc. I

S. I. D. Sub Secc. A/N

B.1.

Ficha N.° ..... Confec. 8.8.83

SLOUODIANICO — Juan

Apellidos — Nombres

DOCUMENTOS: C/C. ..... Serie ..... N.° ..... C/I. ..... N.° ..... Dpto.

OTROS DOC. ..... Pasaporte ..... Lib. Enrol. ..... etc.

NACIMIENTO: ..... Fecha ..... lugar

DOMICILIO: ..... Calle ..... N.° ..... Teléf. ..... Ciudad o localidad

PROFESION U OCUPACION: .....

LUGAR: ..... CARGO: .....

IDEOLOGIA POLITICA: ..... CLASIFICACION: P.C.

DATOS COMPLEMENTARIOS: ..... Est. Civil ..... Cónyuge ..... Hijos

..... Otros familiares

Fecha	Documentos	140712 ANTECEDENTES A REGISTRAR	42
8.8.83	25314/ 2764	-1971/1978:En información referente al P.C. obtenida por el Depto.III/S.I.D. en éste período,el causante figura en la misma sin aportar otros datos.Eval A-2 (BR).-	

MICROFILMADO 13 JUL. 1984

51

JUNTA DE COMANDANTES EN JEFE
S. I. D.

140713-9

Dep. I Sec. I
Sub Secc. A/N
Ficha Nro. ____ Confec. 31-8-7

SLUZAR (Apellidos) Ignacio (Nombres)

DOCUMENTOS: C/C ____ (Serie / Nro.) C/I. ____ (Nro. / Dpto.)

OTROS DOC. ____ (Pasaporte / Lib. Enrol. / etc.)

NACIMIENTO: 50 años en 1965 (Fecha / Lugar)

DOMICILIO: Colonia Berreta (Calle) ____ (Nro.) ____ (Teléf.) Río Negro (Ciudad o Localidad)

PROFESION U OCUPACION: Chacarero

LUGAR: ____ CARGO: ____

IDEOLOGIA POLITICA: ____ CLASIFICACION: ____

DATOS COMPLEMENTARIOS: ____ (Est. Civil / Cónyuge / Hijos)

[redacted] (Otros familiares)

52

Fecha	Documentos	140713 ANTECEDENTES A REGISTRAR
4 -6-76	Doc.0774	-Afiliado al Partido Comunista con el Nº22559,fecha de ingreso:3-1-65. Secc. Fray Bentos. Eval.B-1 (E)

MICROFILMADO 13 JUL. 1984

JUNTA DE COMANDANTES EN JEFE
S. I. D.

140714-7

Dep. I V Secc. I
Sub. Secc. A/N
Ficha N.º ..... Co[redacted]

SLUTZKI ..... Samuel .....
Apellidos Nombres

DOCUMENTOS: C/C ..... C/I. .....
Serie N.º N.º Dpto.

OTROS DOC. .....
Pasaporte Lib. Enrol. etc.

NACIMIENTO: ..... Argentino .....
Fecha Lugar

DOMICILIO: .....
Calle N.º Teléf. Ciudad o Localidad

PROFESION U OCUPACION: .....

LUGAR: ..... CARGO: .....

IDEOLOGIA POLITICA: ..... CLASIFICACION: .....

DATOS COMPLEMENTARIOS: casado ..... Susana Lia DRANGOSCH .....
Est.Civil Cónyuge Hijos

Cuñado de: Raquel Herminia DRANGOSCH y Arnoldo del Valle MOYANO
Otros familiares

[redacted]

F2

Fecha	Documentos	140714 ANTECEDENTES A REGISTRAR
17.12.82	23089/16	En una carta enviada por familiares de personas "presas, secuestradas, desaparecidas o asesinadas" al Papa Juan Pablo II con motivo de su visita a Buenos Aires que es publicada en el boletín "ENCUENTRO" vocero de la Comunidad de Cristianos Argentinos en el exilio, colateral de la BDT "MONTONEROS", y firmada entre otros por Rafael Drangosch de Moyano, se menciona al causante como "secuestrado" el 22/6/80 . Eval. B-2 (MB)

MICROFILMADO 13 JUL. 1984

JUNTA DE COMANDANTES EN JEFE — 140715-4

S. I. D.

Dep. [redacted]

Ficha, Nº ____ Clase ____

SILVAR FABRE — Apellidos — Luis Ignacio — Nombres

DOCUMENTOS: C/C. LAA 25775 — Serie / Nº — C/I. 2.638.000-2 (1) — Nº / Dpto.

OTROS DOC. — Pasaporte — Lib. Enrol. — etc. (2)

NACIMIENTO: 30/8/956 — Fecha — Fray Bentos — Lugar

DOMICILIO: Treinta y Tres Nº3177 — Calle — Nº — Telef. — Fray Bentos (3) — Ciudad o Localidad

PROFESION U OCUPACION: Jornalero (4) Empleado del Instituto Nacional de Colonización

LUGAR: ____ CARGO: ____

IDEOLOGIA POLITICA: P.Colorado (6) CLASIFICACION: Activista (7)

DATOS COMPLEMENTARIOS: Soltero (5) — Est. Civil — Cónyuge — Hijos

Otros familiares

[redacted]

Fecha	Documentos	140715 ANTECEDENTES A REGISTRAR
10/9/82	20297 R.E. 18728	4/8/982- Detenido por el Bn.Inf.N°9 de Fray Bentos, por presunta vinculación con organizaciones subversivas.- Evaluación: A-1 (PP)(LG)
8/9/82	18728	Figura en el 103 lugar de la lista LAI del Partido Colorado Agrupación "Mov. Col. y Batll. Rioungrense" Dpto. de Río Negro como candidato para integrar los Deliberantes Departamentales y Convenciones Nacionales en las Elecciones internas de los PP.PP. del 28 de Noviembre de 1982. (PP LG) Indica (1) al (5)
15/X/982	———	Por Oficio N°. 867/82 el S.I.D. comunica a la Corte Electoral, que de acuerdo a las disposiciones vigentes, no existen objeciones para que el causante integre la lista de referencia. (PP LG)
10.10.82	D.21750	8/8/982: Detenido en averiguaciones por personal del Bn.I. No. 9, al no podérsele probar vinculación alguna, fue liberado el día 6/8/982.- Indica (6) y (7).- Eval.A-1 (AB)

MICROFILMADO 13 JUL. 1984

SMAL, Román

[redacted] FICHA COMPLEMENTARIA M/F

[redacted] DE DEFENSA NACIONAL
[redacted] INFORMACION DE DEFENSA

140716-2

Documento			Antecedentes
Nº	Fecha	Origen	
	Marzo/966	77/11	-Recibe correspondencia procedente de Moscú.- Domicilio: San Javier, Depto. de Río Negro.-
77/18	16/IV/966		-Figura en una relación de personas, las cuales reciben correspondencia de la U.R.S.S.- Domiciliado en Estación Bellaco.-
77-D-154-	23/V/966		-Domiciliado en "Colonia Rusa" San Javier Estación Bellaco.- Su nombre figura en una relación de personas las cuales reciben correspondencia de países comunistas.- Esta correspondencia llega procedente de YP CP ubibeska o dracm Pagesciberkum.-

MICROFILMADO 19 JUL. 1964

[redacted]

GREMIOS 26.07.82

JUNTA DE COMANDANTES EN JEFE
S. I. D.

140717-0

Dep. I Secc. I
Sub. Secc. A/M
Ficha N.º _____ Confec. _____

SMALDONE — Apellidos
Jorge — Nombres

DOCUMENTOS: C/C _____ C/I. _____
Serie N.º N.º Dpto.

OTROS DOC. _____
Pasaporte Lib. Enrol. etc.

NACIMIENTO: _____
Fecha Lugar

DOMICILIO: _____
Calle N.º Teléf. Ciudad o Localidad

PROFESION U OCUPACION: _____

LUGAR: _____ CARGO: _____

IDEOLOGIA POLITICA: _____ CLASIFICACION: _____

DATOS COMPLEMENTARIOS: _____
Est.Civil Cónyuge Hijos

_____
Otros familiares

Fecha	Documentos	140717 ANTECEDENTES A REGISTRAR
21.07.82	17.013	Candidato en el 61 lugar a la Asamblea General Representativa (Capital) por la Lista 19 de la Asociación de Bancarios del Uruguay bajo el Lema " FRENTE UNIFICADOR", Sub-lema " Plena Democracia Sindical y Unidad para la Lucha ", para el período 68-70. Eval.:A-1.- Indica ( ) ( ) ( )(LA)(GM)

MICROFILMADO 19 JUL. 1984

JUNTA COMANDANTES EN JEFE
Dep. 1

140718-8

F1

Confeccionado el 03.5.77

V A R I O S

Apellidos SMERALDI DALL'ORTO (1)

Nombre Rinaldo Héctor (2)

Fecha de Nacimiento 22.6.40 (3)

Lugar de Nacimiento Montevideo (4)

Est. Civil Casado (5)

Cred. Cívica A.Q.B. 4224 (6) Céd. Identidad 878.045 (7)

Otros Documentos

Ocupación Funcionario de ANCAP(Jefe Dpto.Cont.Central) Sub-Gerente General Coop.Agropecuaria Ltda de Soc. de Fomento Rural (8)

Padre

Madre

Domicilio Ellauri 597 apto. 101 (9) Ciudad

Otros datos

IMP. CHIESA Hnos. Ltda. 8.000 - 8 - 76

FICHA COMPLEMENTARIA

DOCUMENTO		140718 ANTECEDENTES
Fecha	Origen	
14.5.75	Doc.1084	-Figura en una nómina de jefes que apoyan a Izquierdistas.-Evaluación F-3.- (O)
4.9.79	2666	-Por Nota Nº1961/79/D, la Secretaria de Planeamiento Coordinación y Difusión, solicita al S.I.D. el aval correspondientecon respecto al causante a efectos de que el mismo haga usufructo de una beca al exterior (Holanda y Suiza) lo que este Dirección APRUEBA por Memo.(A)Nº1741/79 3ra.Parte de fecha 28.9.79.- Indica 1 al 9.-(BB)

MICROFILMADO 18 JUL. 1984

SERVICIO DE INFORMACION DE DEFENSA

Dep. 1

140719-6.

51

Confeccionado el 18-4-75

GREMIOS

FOTO

Apellidos SMICHDT OLASCOAGA

Nombres Raúl José

Fecha de Nacimiento 24.12.44

Lugar de Nacimiento

Est. Civil

Cred Cívica CDA- 26727 Céd. Identidad 1.036.507

Otros Documentos

Ocupación Contaduría

Padre

Madre

Domicilio Seoco Illia 2791 Ap. 201 Ciudad Montevideo

Otros datos

Imp. CHIESA Hnos. Ltda. 10.000 - 12 - 73

B-2

FICHA COMPLEMENTARIA

DOCUMENTO		140719 ANTECEDENTES
Fecha	Origen	
6-9-74	Doc. 2266 (Ev. B-1)	- Figura en una lista de izquierdistas activistas de ANCAP.- (OO)

MICROFILMADO 13 JUL. 1984

JUNTA DE COMANDANTES EN JEFE V. Dep. I Secc. I

S. I. D. Sub Secc. A/N

140720-4 Ficha Nº ____ Confec. 24/10/81

SMILJANICH BEBANDA — Gregorio
Apellidos — Nombres

DOCUMENTOS: C/C ____ Serie ____ Nº ____ C/I. ____ Nº ____ Dpto.

OTROS DOC. ____ Pasaporte ____ Lib. Enrol. ____ etc.

NACIMIENTO: 77 años (1981) — Yugoeslavia
Fecha — Lugar

DOMICILIO: Juan José Castro 2194
Calle — Nº — Teléf. — Ciudad o Localidad

PROFESION U OCUPACION: Jubilado de Industria y Comercio

LUGAR: ____ CARGO: ____

IDEOLOGIA POLITICA: ____ CLASIFICACION: ____

DATOS COMPLEMENTARIOS: Viudo — Julio César SMILJANICH GONZALEZ
Est. Civil — [illegible] — Cónyuge — Hijos

____
Otros familiares

Fecha	Documentos	140720 ANTECEDENTES A REGISTRAR
12.8.81	Dec.6939	Su hijo figura como afiliado al Partido Comunista.- Mediante Acta labrada en la D.N.I.I. el 4/5/81, su hijo declara que — cuando se desempeñaba en la fábrica metalúrgica HEATHYATE HNOS., una persona apodada "El Chajá" le propuso afiliarse al Sindicato Metalúrgico, a lo cual accedió voluntariamente.- (PR)

MICROFILMADO 13 JUL 1984

Imp. Nacional 716/79

ANTINACIONAL

JUNTA DE COMANDANTES EN JEFE

Dep. I Secc. I 61

S. I. D. 140721-2 Sub Secc. A/N

Ficha Nº ___ Confec. 8.2.81

SMILJANICH GONZALEZ — Apellidos

Julio César — Nombres

DOCUMENTOS: C/C BCB Nº23920 — Serie / Nº

C/I. Nº1.264.346 — Nº / Dpto.

OTROS DOC. — Pasaporte / Lib. Enrol. / etc.

NACIMIENTO: 12.2.1952 — Fecha

Montevideo — Lugar

DOMICILIO: Juan José Castro 2394 — Calle / Nº / Teléf.

Montevideo — Ciudad o Localidad

PROFESION U OCUPACION: Funcionario

LUGAR: Hospital Maciel CARGO: Enfermero

IDEOLOGIA POLITICA: CLASIFICACION:

DATOS COMPLEMENTARIOS: Casado — Est. Civil (julio/78)

María Cristina CARCIA RODRIGUEZ — Cónyuge

(2) Hijos: Ana Laura 8 años - Rossana Karina 2a.

Sus Padres: Lola y Gregorio -

Observaciones

Fecha	Documentos	140721 ANTECEDENTES A REGISTRAR 52
19.2.79	0274	-Afiliado al Partido Comunista con el N°68.474 desde el 19.10.72, militando en la Seccional "Este" y siendo presentado para su afiliación por Elida CAMACHO, según material incautado por O.C.O.A. en Feb.76 "Operación Morgan". EVALUACION: A - 1
12.8.81	6939	- 9.X.80 - Presenta recurso ante el Delegado del S.I.D. en Montevideo por adjudicación de Constancia Categoría "C", el que es elevado a este Servicio el 4.8.81 para su consideración.(K) -09.9.81 - Por Exp.N°771/D-I/81 se comunica al Delegado del S.I.D. en Montevideo que esta Dirección ha resuelto mantener al causante en la Categoría "C" recurrida.-(K) -Mediante Acta labrada en la D.N.I.I. el 4/5/81, con motivo del recurso interpuesto por adjudicación de Constancia de Habilitación Categoría "C", declara que en las últimas — Elecciones Nacionales trabajó en el Club de la Lista 15 — "Por los ideales de Batlle", ubicado en Emilio Castelar 4230, siendo su Presidente Asunción Ledesma. Su primer trabajo fue en Metalúrgica CIDER desde 1965 a 1972, luego desde 1973 hasta junio de 1978 se desempeño en la fábrica — BEATHYATE HNOS., donde a propuesta de una persona apodada "El Chajá" se afilió al Sindicato Metalúrgico, y a partir

.../// Imp. Nacional 716/79

FECHA	DOCUMENTOS	SMILJANICH GONZALEZ, ANTECEDENTES A REGISTRAR 14072 Julio César F.3
	///...	del 5/6/79 se desempeña en el Hospital Maciel. No encuentra justificación de hallarse afiliado al Partido Comunista, para lo cual fue presentado por Sofía Adoración Cebreiro Maia y Elida María Cancelo Fraga de Fernández, reconociendo como suya la firma que luce la solicitud de ingreso al mencionado Partido.- Indica (1) y (2) (PR)
	23.12.83	-Memo(A)2877/83 para la D.E.IV.-(i).-

MICROFILMADO 13 JUL. 1984

Ficha confeccionada el 1/11/74

MINISTERIO DE DEFENSA NACIONAL
S. I. D.

140722-D

PE 51

Dep. 1 Sec. 1
Sub - Secc. A/N
Ficha Nro. Confec.

SMITH — Apellidos
María Lilián — Nombres

DOCUMENTOS: C/C. ____ Serie ____ Nro. C/I. ____ Nro. ____ Dpto

OTROS DOC. ____ Pasaporte ____ Lib. Enrol. ____ etc.

NACIMIENTO: ____ Fecha ____ Lugar

DOMICILIO: ____ Calle ____ Nro. ____ Telét. ____ Ciudad o Localidad

PROFESION U OCUPACION: ____

LUGAR: ____ **CARGO:** ____

IDEOLOGIA POLITICA: ____ **CLASIFICACION:** ____

DATOS COMPLEMENTARIOS: ____ Est. Civil [redacted] Cónyuge ____ Hijos

____ Otros familiares

52

Fecha	Documentos	140722 ANTECEDENTES A REGISTRAR
22/7/74	1924	Figura en una nómina de civiles bajo la responsabilidad del Ejército. Con fecha 1/7/74 fue evacuada de GRP.A.1 y trasladado a DI.1.-(VV)

MICROFILMADO 13 JUL. 1984

SERVICIO DE INFORMACION DE DEFENSA

Dep. 1

140723-8

F 1

Confeccionado el 30 JUL. 1974

V A R I O S

FOTO

Apellidos SMIRNE SPAGNA

Nombres Rafael

Fecha de Nacimiento 20 años (1973) (1)

Lugar de Nacimiento Uruguay (2)

Est. Civil Soltero (3)

Cred Cívica ..... Céd. Identidad 1.267.667 (4)

Otros Documentos .....

Ocupación Estudiante de Medicina (5)

Padre .....

Madre .....

Domicilio Marcelino Berthelot No.1718 (6) Ciudad .....

Otros datos .....

Imp. CHIESA Hnos. Ltda. 10.000 - 12 - 73

52

FICHA COMPLEMENTARIA

DOCUMENTO		140723 ANTECEDENTES
Fecha	Origen	
11.VIII.74	Doc.1681 BNII Parte 183	- Detenido el día 1/VII/74 bajoe el marco de las Medidas Prontas de Seguridad, posteriormente internado en el Cilindro Municipal.Sindicado como uno de los autores de tirar cuetes en la Facultad de Medicina.-(SS)-
13.5.82.	D.14818	Fue detenido con un grupo de personas que distrubían volantes impresos que hacían mención a torturas efectuadas por las FF.AA.-Ampliando la anotación anterior se establece que recuperó su libertad al día siguiente por orden uperior.- Detenido en el Interior de la Facultad de Medicina al producirse el estallido de cinco cohetes. Trasladado al predio de la Guardia Republicana.- Fue internado en el Cilindro Municipal en aplicación de las Medidad Prontas de Seguridad. Se constar que en oportunidad de su detención del 5/9/973 se le incautó el Programa del "Movimiento Universitario Nacionalista" (MUN) que fuera difundido con motivo de las Elecciones Universitarias.- En tal impreso no se hace mención a "Torturas efectuadas por las FF/AA.- Eval.B-2.-(FE) Indica (1) al (6).-

MICROFILMADO 13 JUL. 2004

JUNTA DE COMANDANTES EN JEFE

S. I. D. 140724-6

Dep. I V Secc. I

Sub-Secc. A/N

Ficha Nº ____ Contad. [illegible]

SMIRNOV — Alexandre Leonidovich (4)

Apellidos — Nombres

DOCUMENTOS: C/C ____ Serie ____ Nº ____ C/I. ____ Nº ____ Dpto. ____

OTROS DOC. CK (5) CX 560.080 (1)

Pasaporte — Lib. Enrol. — etc.

NACIMIENTO: ____ Fecha ____ Lugar ____

DOMICILIO: Corrientes 369 (2)

Calle — Nº — Teléf. — Ciudad o Localidad

PROFESION U OCUPACION: Represa Hidroeléctrica de Salto Grande

LUGAR: ____ CARGO: Ing. Ensayos Electrocila [illegible] (3)

IDEOLOGIA POLITICA: ____ CLASIFICACION: ____

DATOS COMPLEMENTARIOS: 9[redacted]

Est. Civil — Cónyuge — Hijos

Otros familiares

Fecha	Documentos	140724 ANTECEDENTES A REGISTRAR
05.11.81	9264	-Figura en una nómina de personas Soviéticas que se encuentran actualmente trabajando en la Represa Hidroeléctrica de Salto Grande, al 05/OCT/81.- Eval.A-1 (SF).-
15.12.81	D.10370	Figura en una nómina de Funcionarios Soviéticos que se encuentran trabajando en la obra de la Represa de Salto Grande, a NOV/981.- Eval.A-1.- Indica (1) al (4).- (FE)
01.02.82	Doc. 11702	*Figura en una relación de Personal Soviético que desempeña funciones en la Obra de la Represa de Salto Grande al 15 de diciembre de 1981. Eval.: A-1 (AM)
7.6.982	Doc.1567	-Figura en una nómina de Técnicos Soviéticos que se encuentran trabajando en la Zona de Obra de la Represa de Salto Grande al 3.5.982.- Eval.A-1 Indica (5).- (Y)
24.6.82	D.16308	Figura en una nómina de Técnicos Soviéticos que se encuentran trabajando en la Zona de Obra de la Represa de Salto Grande,al 30.5.82..-Eval:A-1(AD).-
15.9.82.	D.19131	Figura en una nómina de Técnicos Soviéticos egresados de la Zona de Obra de la Represa de Salto Grande, en el mes de Agosto, de 1982.-Eval.A-1.-(FE)

MICROFILMADO 13 JUL 1984 Impo. Nacional Tierra

51

JUNTA DE COMANDANTES EN JEFE V.

S. I. D. 140725-3

Dep. I Spec. I

Sub-Secc. [redacted]

Ficha Nº ..... Confec. 2/9/81

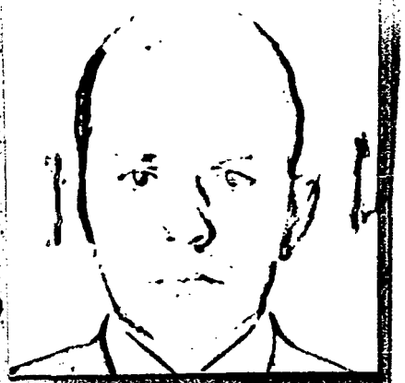

SMIRNOV — Apellidos

ARKADI — Nombres

DOCUMENTOS: C/C ..... Serie ..... Nº ..... C/I. ..... Nº ..... Dpto.

OTROS DOC. CK-366.318 — Pasaporte ..... Lib. Enrol. ..... etc.

NACIMIENTO: 14 de Diciembre de 1938 — Fecha — Novgorod (URSS) — Lugar

DOMICILIO: La Rioja 1447 Dpto.4Piso "E"de la ciudad de Concordia — Calle — Nº — Teléf. — Ciudad o localidad

PROFESION U OCUPACION: Ingeniero de Montaje Regulador de Turbina

LUGAR: En las zona de las obras y ciudad de Concordia,E.Ríos,período 10 meses — CARGO:

IDEOLOGIA POLITICA: ..... CLASIFICACION: .....

DATOS COMPLEMENTARIOS: Casado — Est. Civil — Liana — Cónyuge — Hijos

Hijo de Smirnov,Vasiliy de 70 años y de Smirnova Olga de 70 años. — Otros familiares

[redacted]

160725

Fecha	Documento	ANTECEDENTES A REGISTRAR
13/8/81	Doc.6974	Reemplaza en el cargo de Ing.Montaje Regulador, al Ingeniero Cherepovicza, Alexander con Pasaporte CK-426.446, el cual vivía en el mismo domicilio de éste. Consigue visa de reemplazo por 11 meses a partir del mes de junio del corriente año, apoyada por CTM. EVAL:A-1.(
05.11.81	D.9264	Figura en una nómina de personas Soviéticas que actualmente trabajan en la Represa Hidroeléctrica de [illegible] al 05/OCT/81.- Eval.A-1 (SF).-
10.12.81	D.10370	Figura en una nomina de Funcionarios Soviéticos que se encuentran trabajando en la obra de la Represa de Salto Grande, a NOV/981.- Egal.A-1.-(FE)
03.02.82	Doc. 11782	*Figura en una relación de Personal Soviético que desempeña funciones en la Obra de la Represa de Salto Grande al 15 de diciembre de 1[illegible]. Renovó su permanencia por 3 meses. Vence el 28.02.82. Eval.: A-1 [illegible]
6.82	Doc.15678	- Figura en una Relación de Técnicos Soviéticos que se encuentran trabajando en la Zona de Obra de la Represa de Salto Grande al 3/5/982.- Eval.A-1 (Y)
24.6.82	D.16308	Figura en una nómina de Técnicos Soviéticos que se encuentran trabajando en la Zona de Obra de la Represa de Salto Grande, al 30.5.82.-Eval:A-1(AD).-

Imp. Nacional 718/79

FECHA	DOCUMENTOS	ANTECEDENTES A REGISTRAR

140725

53

15.9.82. D.19131

Figura en una nómina de Técnicos Soviéticos que se encuentran trabajando en Zona de Obras de la Represa de Salto Grande, al 12.8.82.- Eval.a-1.-(FE)

MICROFILMADO 19 JUL. 1984

SERVICIO DE INFORMACION DE DEFENSA

Dep. 1

VARIOS

140726-1

B1

Confeccionado el 13 MAYO 1974

FOTO

Apellidos SMIT

Nombres Iris

Fecha de Nacimiento

Lugar de Nacimiento

Est. Civil

Cred. Cívica Céd. Identidad

Otros Documentos

Ocupación

Padre

Madre

Domicilio Ciudad Rosario

Otros datos

Imp. CHIESA Hnos. Ltda. 10.000 - 12 - 73

62

FICHA COMPLEMENTARIA

DOCUMENTO		140726 ANTECEDENTES
Fecha	Origen	
6.II.74 25.3.74	Doc.0156 Doc.0603	Figura en una relación de suscriptores del periódico "el Oriental" y afiliados al partido socialista de la c. Rosario que seencontre en el domº de Carlos BALLA DARES (Dirigente socialista de la C.Colonia.(SS).- EVAL. A-1.

MICROFILMADO 13 JUL. 1984

VARIOS

5.1

JUNTA DE COMANDANTES EN JEFE

S. I. D. 140727-9

DEP. I SECC. I
SUB SECC. A/N
FICHA Nº ..... CONFEC. 11.5.82

SMITH ORTEGA (Apellidos) Agustín Glance (Nombres)

DOCUMENTOS: C/C ..... (Nº, Dpto.) C/I. ..... (Serie, Nº)

OTROS DOC. ..... (Pasaporte, Li. Enrol, etc.)

NACIMIENTO: ..... (Fecha, Lugar)

DOMICILIO: ..... (Calle, Nº, Teléf., Ciudad o Localidad)

PROFESION U OCUPACION: .....

LUGAR: ..... CARGO: .....

IDEOLOGIA POLITICA: ..... CLASIFICACION: .....

DATOS COMPLEMENTARIOS: ..... (Est. Civil, Cónyuge, Hijos)

..... (Otros familiares)

[redacted] 1

5.2

FECHA	DOCUMENTOS	140727 ANTECEDENTES A REGISTRAR
06.10.81	D. 8457	-Integrante al 8/10/73 de Logia Masónica "GARIBALDI". Evaluación: A-2 . (VL) (LA).-Indica ( ) ( ) ( ) ( ) ( ).

MICROFILMADO 13 JUL 1984

Imp. Nacional 1933/79

EXTREMISTA F.1

JUNTA DE COMANDANTES EN JEFE 140728-7 Dep. I Secc. I

S. I. D. Sub Secc. [redacted]

Ficha Nro. ____ Confec. 19.4.81

SMITH PEIKRZWWILI — Boris

Apellidos — Nombres

DOCUMENTOS: C/C ..... C/I. .....

Serie Nro. Nro. Dpto.

OTROS DOC. .....

Pasaporte Lib. Enrol. etc.

NACIMIENTO: .....

Fecha Lugar

DOMICILIO: .....

Calle Nro. Teléf. Ciudad o Localidad

PROFESION U OCUPACION: .....

LUGAR: ..... CARGO: .....

IDEOLOGIA POLITICA: ..... CLASIFICACION: "P.V.P."

DATOS COMPLEMENTARIOS: .....

Est. Civil Cónyuge Hijos

Otros familiares [redacted]

Fecha	Documentos	140728 ANTECEDENTES A REGISTRAR
19.4.83	25145/1187	-1971/1978. En información referente al "P.V.P.", obtenida por el Dpto.III/S.I.D., en éste período, el causante figura en la misma, sin aportar otros datos. EVAL. A-2 (K)
	. . . .	

MICROFILMADO 13 JUL. 1984

Ficha confeccionada el 3/5/73

MINISTERIO DE DEFENSA NACIONAL
S. I. D.

140729-S

PE 5.1

Dep. 1 Sec. 1
Sub-Secc. A/N
Ficha Nº____ Confec.____

SMITH DE MELLO GONZALEZ (Apellidos) César (Nombres)

DOCUMENTOS: C/C.____ (Serie / Nro.) C/I.____ (Nro. / Dpto.)

OTROS DOC. ____ (Pasaporte / Lib. Enrol. / etc.)

NACIMIENTO: ____ (Fecha / Lugar)

DOMICILIO: ____ (Calle / Nro. / Teléf. / Ciudad o Localidad)

PROFESION U OCUPACION: ____

LUGAR: ____ **CARGO:** ____

IDEOLOGIA POLITICA: ____ **CLASIFICACION:** ____

DATOS COMPLEMENTARIOS: ____ (Est. Civil / [redacted] Cónyuge / Hijos)

____ (Otros familiares)

62

140729

Fecha	Documentos	ANTECEDENTES A REGISTRAR
31/1/73 Anex.1A	Doc.240 P.P.I. E.M.G.E.	-Fué liberado por orden del Sr.J.M.I.3er.T.- (H).
P.P.P. 16/1 al Hja.1-Anex.2	97 23/1/73	-Indica lo mismo que el documento anterior.(D)

MICROFILMADO 13 JUL. 1984

140730

FICHA COMPLEMENTARIA

DOCUMENTO		ANTECEDENTES
Fecha	Origen	
[illegible]	75-1769	-En un acto litúrgico alusivo a la [illegible] de Solidaridad" con los [illegible] llevado a cabo en la Iglesia de [illegible] nes, invitaba a rogar "por los que [illegible] sacrificio con prend[illegible] de [illegible] marginados [illegible] y [illegible]
[illegible]	[illegible]	-23.12.[illegible] de ayer, [illegible] celebración [illegible] por [illegible] que se llevó a cabo en la [illegible] organizado por el SERVICIO [illegible] -La misma contó con [illegible] 600 personas; destacándose [illegible] Adolfo [illegible] ESQUIVEL, [illegible] Eval.A-1 ([illegible])
[illegible]	D.14990	Es mencionado en la página 1[illegible] del [illegible] NISMO EN URUGUAY".- Eval.A-1.- ([illegible])
[illegible]	15.765	Integra una lista de personas que figuran como [illegible] vocero informativo del SERPAJ (Servicio Paz y Justicia [illegible] Latina).Eval.: A-1 Indica (1) (2) ( )(LA) ([illegible]).-

FECHA	DOCUMENTOS	SMITH, Earl 140750 ANTECEDENTES A REGISTRAR 53
23.12.82	23233/ PD	-29.12.82.-Fundador del Servicio IFOR(Fraternidad Internacional para la Reconciliación) de los EE.UU. Dicho Servicio promovía la defensa de los Derechos Humanos y sirvió de inspiración para fundar el SERPAJ en Uruguay. Por declaraciones de Eduardo FAGET MONTERO se establece que Adolfo PEREZ ESQUIVEL en su visita a nuestro país, entregará al causante,quien pertenece a la Iglesia Metodista de la Villa del Cerro,cuatro premios,los cuales fueron otorgados por el SERPAJ del Uruguay.Eval:A-1. (TT)

MICROFILMADO 13 JUL. 1984

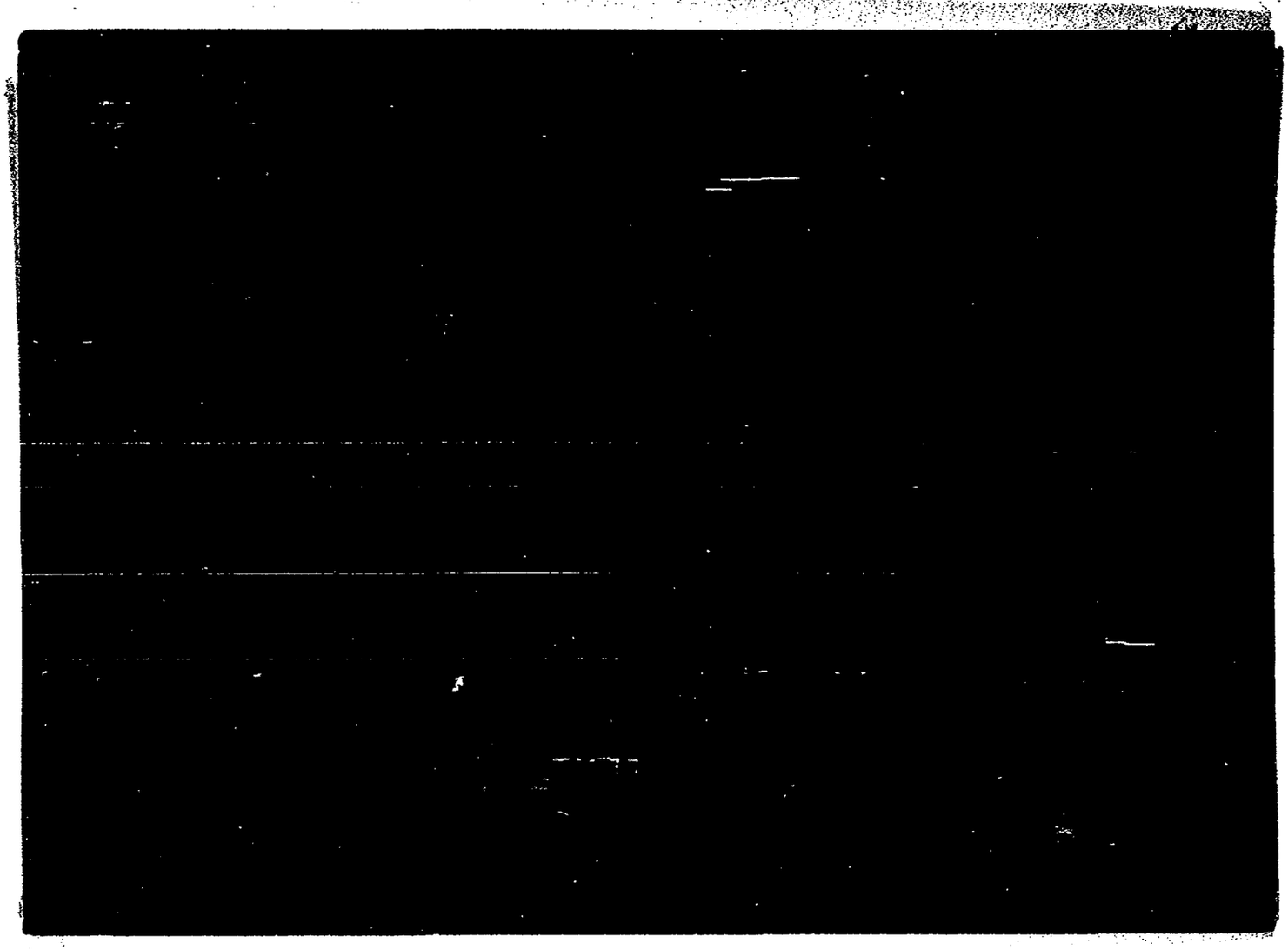

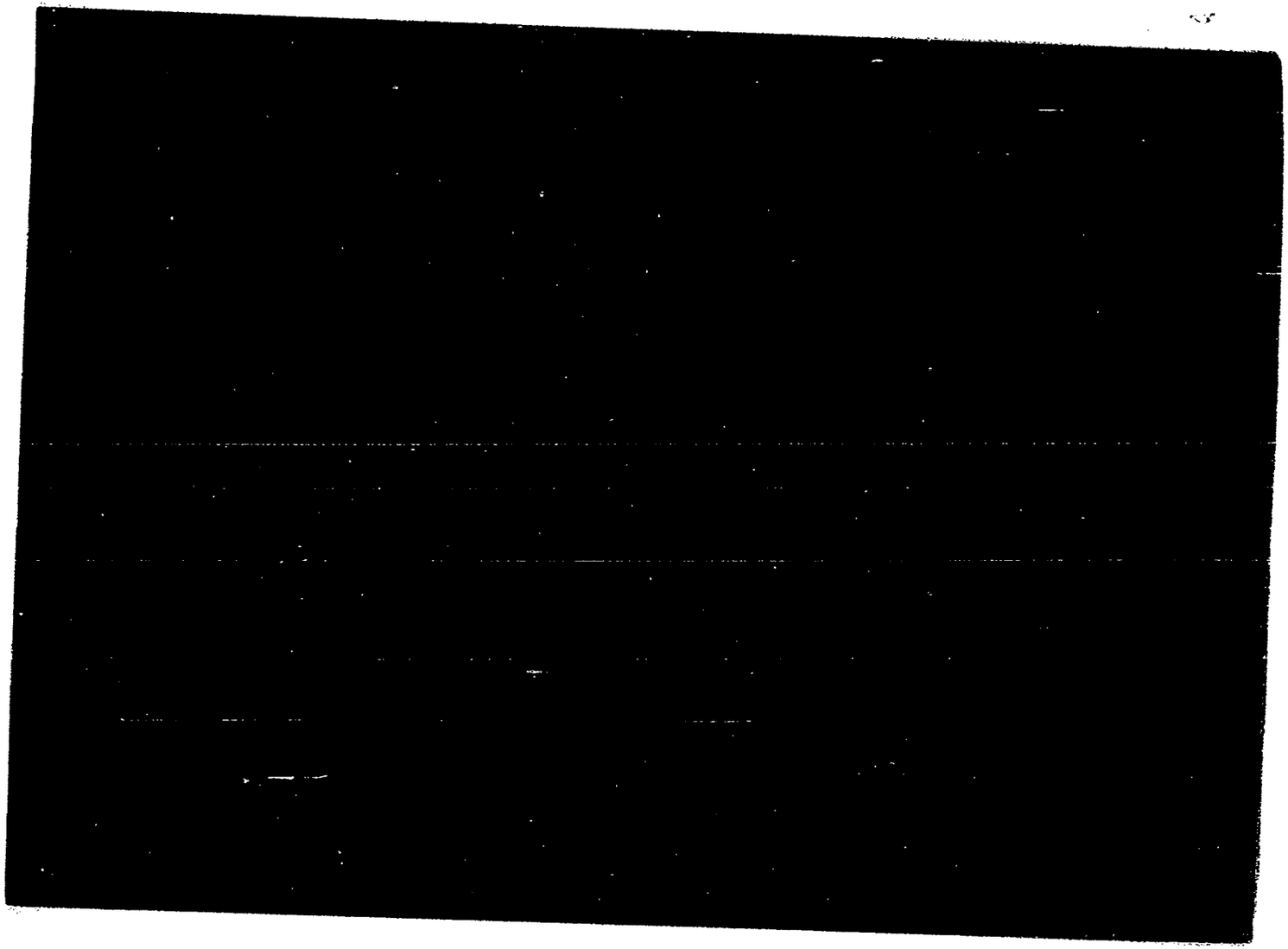

SERVICIO DE INFORMACION
DE DEFENSA
Dep. 1

140732-9

Confeccionado el 26.7.73

V A R I O S

FOTO

Apellidos SMITH

Nombres Fanny Uruguaya.

Fecha de Nacimiento 10.4.918

Lugar de Nacimiento 15a.secc. de Montevideo

Est. Civil

Cred. Cívica ... Céd. Identidad 458.742

Otros Documentos Reg. Fotográfico No.312.213.

Ocupación

Padre Juan

Madre

Domicilio Jackson No.1138. Ciudad Montevideo.

Otros datos

[redacted]

Imp. CHIESA Hnos. Ltda. 4.000 - 11 - 72

FICHA COMPLEMENTARIA

DOCUMENTO		ANTECEDENTES
Fecha	Origen	140732
23.7.73	Doc.1766	El día 1.de mayo arribo a nuestro pais en vuelo de la Comp. S.A.S. procedente de Santiago de Chile con viaje a dicha ciudad en calidad de turista.(SS)

MICROFILMADO 13 JUL. 1984

Ficha confeccionada el 6/11/74.

MINISTERIO DE DEFENSA NACIONAL
S. I. D.

140733+

Dep. 1 PT Sec. 1
Sub. Secc. [redacted]
Ficha Nro. ..... Confec. .....

SMITH ..... Federico Hugo .....
Apellidos — Nombres

DOCUMENTOS: C/C. ..... C/I. .....
Serie — Nro. — Nro. — Dpto.

OTROS DOC. .....
Pasaporte — Lib. Enrol. — etc.

NACIMIENTO: .....
Fecha — Lugar

DOMICILIO: .....
Calle — Nro. — Teléf. — Ciudad o Localidad

PROFESION U OCUPACION: .....

LUGAR: ..... CARGO: .....

IDEOLOGIA POLITICA: ..... CLASIFICACION: .....

DATOS COMPLEMENTARIOS: .....
Est. Civil — Cónyuge — Hijos

.....
Otros familiares

F2.

Fecha	Documentos	140733 ANTECEDENTES A REGISTRAR
22/7/74	1824	Figura en una nómina de ciudadanos bajo la responsabilidad del Ejército. Con fecha 3/7/74 fue evacuado de BI.1 y trasladado a J.P.M. (VV)

MICROFILMADO 13 JUL. 1984

JUNTA DE COMANDANTES EN JEFE 140735[illegible]

S. I. D.

[illegible] (Apellidos) .... [illegible] (Nombres)

DOCUMENTOS: C/I. .... (Serie) .... (No.) .... C/I. .... (No.) .... (Serie)

OTROS DOC. [illegible]516105 (Pasaporte) .... (Lib. Enrol.) .... (etc.)

NACIMIENTO: .... (Fecha) .... EE. UU. (Lugar)

DOMICILIO: [illegible] 2[illegible] (B. Aires) (Calle) .... (No.) .... (Teléf.)

PROFESIÓN U OCUPACIÓN: Periodista

LUGAR: .... CARGO: ....

IDEOLOGÍA POLÍTICA: .... CLASIFICACIÓN: ....

DATOS COMPLEMENTARIOS: Soltera (Est. Civil) .... (Cónyuge)

.... (Otros familiares)

FECHA	DOCUMENTOS	0734 ANTECEDENTES A REGISTRAR	102
9.6.83	27433/1 P.D.	-29.5.83.-Arribó a nuestro país,alojándose en el Hotel Victoria Plaza. 1º.6.83.-Concurrió a la Embajada Británica en nuestra capital,y luego al escritorio del Dr. Julio Ma. SANGUINETTI. Eval:A-1.(TT)	
11.6.83	27434/2 P.D.	-2.6.83.-Concurrió al escritorio del Dr.Julio Ma. SANGUINETTI y al edificio "Maspons",sito en Avda.Uruguay Nro. 843,estableciéndose que en uno de los apartamentos del mismo vive Adhemar RECAGNO y Luz IBARBURU,quienes son padres del extremista Juan Pablo RECAGNO IBARBURU que figura como desaparecido en la Rep.Argentina. Realizó una llamada telefónica a la Dra. D'ELIA,hija de José D'ELIA COHREA,quién se domicilia con su hija.Eval:A-1.(TT)	
14.6.83	27472/1 P.D.	-3.6.83.-Recibió un sobre a su nombre enviado por "Gallup Uruguaya S.A",sita en Río Negro 1308 P.1. Partió con destino a B.Aires.Eval:A-1.(TT)	
	3.1.84	Memo(A)2905/83 2a.P. para DINARP.-(i).-	

MICROFILMADO 13 JUL. 1984

VARIOS

JUNTA DE COMANDANTES EN JEFE

S. I. D.

140735-2

Dep. I Secc. I

Sub Secc. A/M

Ficha Nº ____ Confec. [illegible]

SMITH MARTINEZ — José Miguel
Apellidos — Nombres

DOCUMENTOS: C/C QAA No. 19.022 — C/I. No. 15.084 (Florida)
Serie — Nº — Nº — Dpto.

OTROS DOC. ____
Pasaporte — Lib. Enrol. — etc.

NACIMIENTO: 08/5/936 — Uruguay - Florida
Fecha — Lugar

DOMICILIO: 1970-1981 Gral. Flores No.666 - Florida
Calle — Nº — Teléf. — Ciudad o Localidad

PROFESION U OCUPACION: 70-77 Fca. de Baldosas de Orlando Curzeman; 77-79 Empresa "Styler"; 79-81 Fca. Baldosas de Orlando Curzeman.-

LUGAR: ____ CARGO: ____

IDEOLOGIA POLITICA: ____ CLASIFICACION: ____

DATOS COMPLEMENTARIOS: ____ Soltero
Cónyuge — Est. Civil — [illegible] — Hijos

Hijo de : José (Fallecido) y Dora (Fallecida)
Otros familiares

Fecha	Documentos	140735 ANTECEDENTES A REGISTRAR
09/4/81	———	Con fecha 5/11/80, solicita en la Secc.1ra.(Depto. de Florida), "Constancia de Habilitación para cargos públicos" (Form/01/056), expidiéndosele Cat."B".- Por diligenciado Nro.2544 del 24/11/80, la Dirección de Investigaciones de Florida comunica que el 15/6/79 fue conducido a ésa, en calidad de demorado, por participar en una reunión de los "Testigos de Jehová", sin autorización de esa Jefatura, en la finca de Poco Fernández esquina Uribe; interrogado en acta manifestó que integra dicha filial desde el año 1977.-
09/4/81	———	Datos extraídos del Dpto No.3 de la D.N.I.I. de C.H.C.P. No.856/980 Secc.1ra. Florida para ingreso a I.M.F. a nombre del causante solicitada el 19/10/980.- (VV)
5.12.80	D.18764	-Con fecha 28.10.80 solicitó C.H.C.P., la cual le fue expedida el 5.12.80, Cat. "B".- (MB).-

MICROFILMADO 13 JUL 1984

Imp. Nacional 719/79

SERVICIO DE INFORMACION DE DEFENSA 140736-0

Dep. 1

Confeccionado el [illegible]

VARIOS

FOTO

Apellidos SMITH

Nombres Julio

Fecha de Nacimiento 1952

Lugar de Nacimiento Uruguay

Est. Civil soltero

Cred. Cívica ..... Ced. Identidad .....

Otros Documentos .....

Ocupación Estudiante

Padre .....

Madre .....

Domicilio ..... Ciudad .....

Otros datos: .....

[illegible]

FICHA COMPLEMENTARIA

DOCUMENTO		140736 ANTECEDENTES
Fecha	Origen	
[illegible]/IX/968	B-72-D-27	-18/IX/968.-Resultó herido al provocarse [illegible] pedreas e incidentes varios en las inmediaciones de la Facultad de Medicina.- (Eval.A-2).-

MICROFILMADO 13 JUL [illegible]

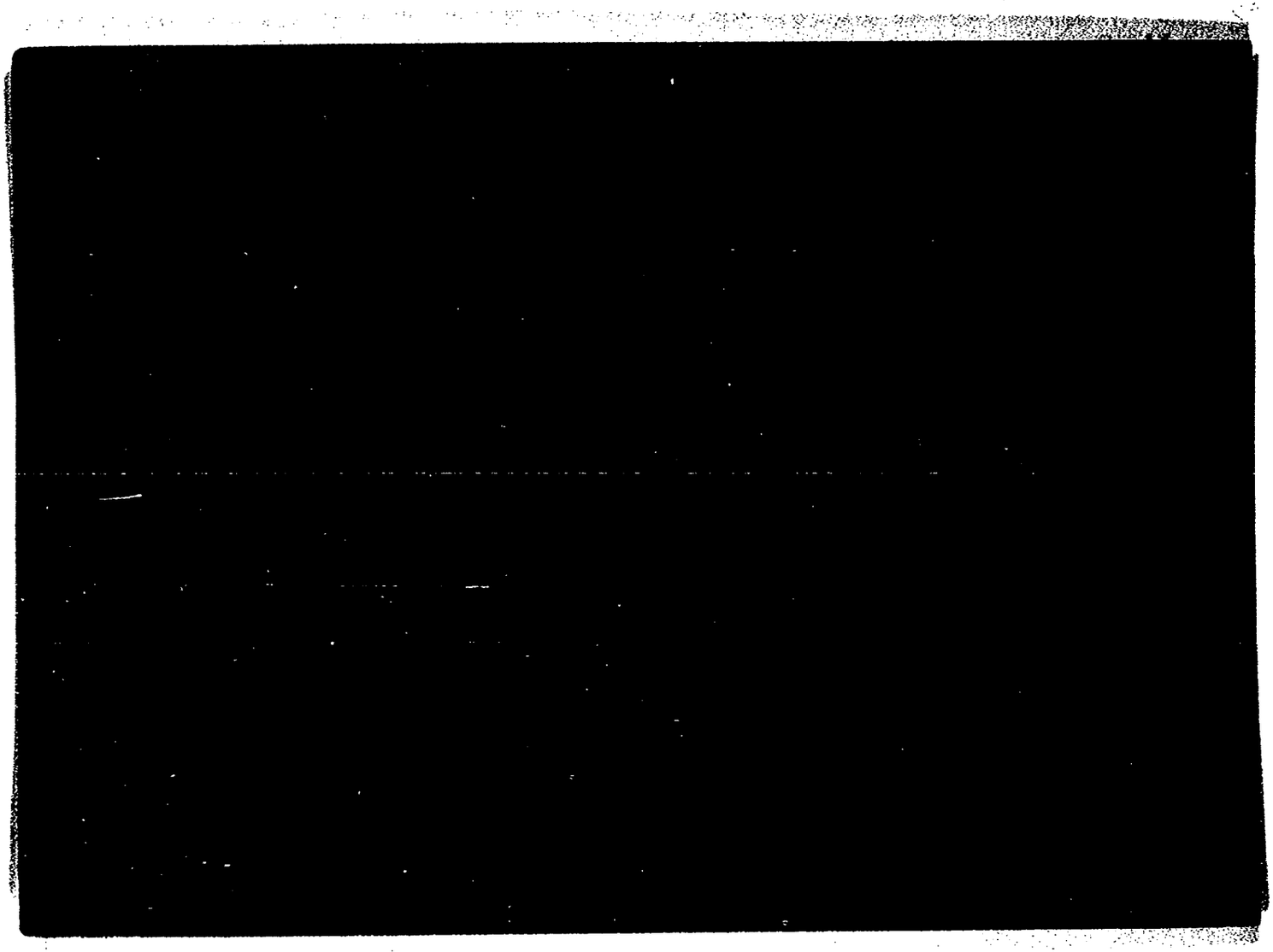

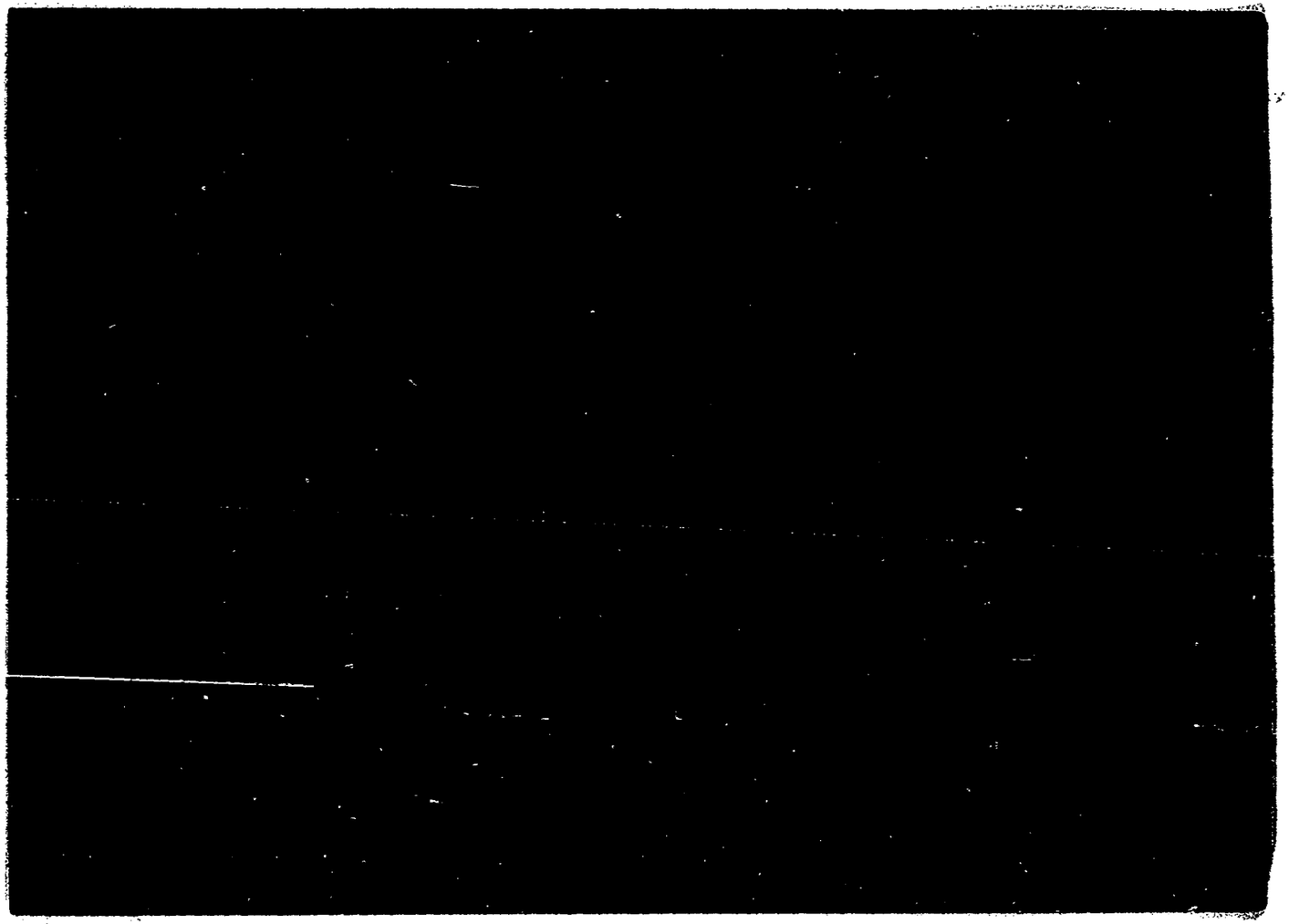

SERVICIO DE INTELIGENCIA
División I
(Seguridad)

MINISTERIO DE DEFENSA NACIONAL
SERVICIO DE INFORMACION DE DEFENSA
M/F
140738-6

F1

..... **Sección**
Act. Ant. Nac.
Ficha N. [redacted].

Nombres y Apellidos: SMITH Maria

Fecha de Nacimiento: .....

Lugar de Nacimiento: .....
(País - Ciudad o Localidad - etc.)

Cred. Civ.: Serie ..... N.º ..... Ced. Identidad: .....

Otros documentos: .....
(Pasaporte - Libreta Enrolam. - etc.)

Foto

Domicilio: .....
(Ciudad o Localidad) (Calle) (N.º) (Telef.)

Filiación
- Edad Aparente ..... Color del Cutis .....
- Color del Cabello ..... Estatura Aproximada .....
- Complexión ..... Aspecto Social .....
- Señas particulares .....
- [redacted]

Ficha confeccionada en Montevideo el 20 de enero de 1964.-

140738

ACTIVIDADES

(1) Laborales: Profesión Actriz Lugar de trabajo .....

Cargo ..... Antigüedad .....

Otras Actividades .....

(2) Políticas: Ideología Union Popular Actuación .....

Antecedentes Firmante de un manifiesto de la Union Popular. Marcha del 23-XI-962.- B-75-(1)-D-27.-

Antecedentes familiares .....

(3) Sociales: Estado Civil ..... Religión ..... Figuración .....

Grado Instrucción ..... Lugares que frecuenta .....

(4) Económicas: Situación ..... Capital aprox. ..... Vehiculo ..... marca y N.o

Otros datos .....

Datos Complementarios .....

Apreciación Personal Gral. .....

MICROFILMADO 13 JUL 1984

Ficha confeccionada el día 4/5/1974.-

Fs 1 E

MINISTERIO DE DEFENSA NACIONAL

Dep. 1

S. I. D. 140739-4 Sub - Secc. A/N

Ficha Nro._____ Confec._____

SMITH MADRUGA — María Teresa.-
(Nombres)

Alias: ~~VIOLETA~~ (1)

DOCUMENTOS: C/C. A.R..A. 7889 (Serie / Nro.) C/I. 569.518 (Nro. / Dpto.)

OTROS DOC. (Pasaporte / Lib. Enrol. / etc.)

NACIMIENTO: 8 de Febrero de 1931.- (Fecha / Lugar)

DOMICILIO: Parque Posadas (Calle U No.3992 Apto.1102) BLANCO 1278 (2)
San Martín 4856 (Mdeo).(4) (Calle / Nro. / Teléf. / Ciudad o Localidad)

PROFESION U OCUPACION: Auxiliar 1o. de Teneduría de Libros.-

LUGAR: **CARGO:**

IDEOLOGIA POLITICA: **CLASIFICACION:** M.L.N.(5)

DATOS COMPLEMENTARIOS: Soltera.- (Est. Civil) (Cónyuge) 146826 (Hijos)

(Otros familiares)

Fecha	Documentos	140739 ANTECEDENTES A REGISTRAR Fs. 2
4/5/1974	Doc. 939	- Detenida el día 27 de Abril de 1974 por el Grupo de Artillería No.1 en su domicilio.- Ingresó en la organización en febrero del presente año con el alias de "LENA" (Podría ser también "VIOLETA").- Responsable de propaganda de la Zonal 3.- Ha concurrido a reuniones que se han realizado en su casa, en Balneario Salinas y en Lindoro Forteza.- Realizó contactos varios con otros integrantes de la organización (Marcos PEREZ SILVEIRA Eduardo PORONO, etc.).- Llevada por las FF.CC. a un contacto en Avda. Gral.Flores y Larrañaga, pretendió evadirse a los efectos de alertar a su contacto y por tal causa no pudo ser detenido el mismo.-(C.C)
5/7/75	D.1204	Integrante del MLN en Abril de 1974 en el Sector Propaganda de la Regional 3.-Indica: (1).
20.5.77 PME	475	Figura en una nómina de privados de libertad en el ambito del Ejercito al 6.8.76. Lugar de Reclusión EMR 2. Eval. A - 1.- (DD)
0/5/77	Doc.0475 PME (B)	6/8/76. Detenido el 27/4/74. Procesado. Eval.A-1.- (i).
07/III/979		- Se constató por OF. No 052/OI/79 a O.C.I.P.
P.P.P. 5.12 a 12.12.72 Hja.1.Anex.1	4497	-Internada en el Regimiento de Caballería No. 9. Fue liberada por Ord.Cdo.U. (D)
10.12.81	D. 10247	-Figura en una relación de Movimiento de Recluídos al 31. 10.81. Movimiento: Baja del EMR 2- Fecha: 28.10.81 - Causa:

FECHA	DOCUMENTOS	ANTECEDENTES A REGISTRAR — SMITH MADRUGA, María Teresa 140739 Fs-3
		-Libertad definitiva - Juez: 1a.Instancia 3er. turno - Fecha de detención: 27.01.74 - Antecedentes: Condenado el 15.10.79 a 7 años y 6 meses de prisión. -Figura en una relación de Libertades Vigiladas al 31.01.81. Unidad de Control: Grupo de Artillería No.1, Alta por pase a Categoría "A". Eval.: A-1 (AN) Indica:
16.02.82	D. 5757/9	-Figura en una relacion de la Corte Electoral, de ciudadanos inscriptos en el Registro Cívico Nacional, que se encuentran comprendidos en el Art. 1, Literal "B" del Acto Institucional No. 4, con prohibicion de ejercer el derecho de voto. (Procesados por delitos de "Lesa Nacion").Eval.: A-1.(VL) Indica (2) ( )
16.02.82	D.6004/81/ 59	-Se encuentra comprendido en el Art.1o. literal b) del Acto Institucional No.4,por haber sido procesado el 23/7/74 por los delitos previstos en. C.P.M. 60(V) C.P.O. —— EVALUACION A-1 (LA)
14.04.82	D.13.767	- Figura en una relación de Liberados por la J.M. al 31.12.81.- FECHA DE DETENCION:27.04.74.-FECHA DE LIBERADO:28.12.81.- Indica (4).-Eval.A-1 (Y)
29.8.83	29688/2	-15.7.83: en la fecha se establece que mantiene contactos con Helena FABBRI, hermana de la reclusa Edda FABBRI.- Eval.: A-2.- (MB)

FECHA	DOCUMENTOS	140739 ANTECEDENTES A REGISTRAR Fs. 4
13.9.82	18981	30.6.82 - Se traslada el control de su Lib.Vig.Cat "C" del Gpo.A.1 al Bon.Com.1.-Eval:A-1 (CO)
4.4.83.	24324/83	FECHA DE DETENIDA; 27.4.74, UNIDAD CAPTORA; Gpo.A.1, CONDENADA; 7 a y 6m.;FECHA DE LIBERTAD PROBABLE; 27.10.81,Art. 60(V),60(I) inc.6to.-60(XII)CPM.-Eval.A-1.-(FE)
13.7.83	24739/83 pag. 30	- 03.03.83- Figura en una relación procedente de la P.M.E. de libertades vigiladas categorías "C". Unidad de control: Bn. Com. 1. Detenido el 27.04.74. Liberado 28.10.81. EVAL A-1 (B)
13.7.83	24861/83 pag.10.	- 08.03.83- Indica Idem al Doc. 24739/83. EVAL A-1 (B)
14.7.83	28248/04	10/6/83: En la fecha se establece que mantiene contactos con Helena FABBRI, hermana de la Reclusa Edda FABBRI.-Eval.A-1. (FE)
11.8.83	29243/03	-8.7.83: en la fecha se establece que mantiene contactos con María Elida CARLI hermana de la reclusa Susana CARLI. Eval.:B-2.- (MB)

FECHA	DOCUMENTOS	ANTECEDENTES A REGISTRAR
[illegible].10.83	31144/3	-8.9.83: en la fecha se establece que se encuentra viviendo en el domicilio de los padres de la reclusa EDDA FABRI (Bvar.Artigas 1671 ap. 302).- Eval. B-2.- (MB)
[illegible].10.83	31317/2	-23.9.83: en la fecha se establece que mantiene contactos con HUGO FABBRI y ESPERANZA GARRIDO [illegible] de la reclusa EDDA FABBRI.- Eval.:B-2.- (MB)
[illegible]-11-83	31661/002	30-9-83.En la fecha se establece que mantiene contactos con Elia Saavedra, madre de las reclusas Lucia y María Elia TOPOLANSKY. Eval.B-2 (SI)
[illegible].11.83	32197/002	-11.11.83: En la fecha se establece que mantiene contactos con Esperanza GARRIDO. Cabe señalar que estaría trabajando en la Federación de Congregaciones religiosas del Uruguay, realizando trabajos de [illegible]gía, apoyados por organismos europeos que financian los proyectos para estudios e investigaciones determinadas. Eval. B-2 (TL).
[illegible]-12-83	33062/002	18-11-83.En la fecha se establece que mantiene contactos con Marta FYNN, hermana de la reclusa Beatriz FYNN.Eval.B-2 (SI)

FECHA	DOCUMENTOS	140739 ANTECEDENTES A REGISTRAR Fs 6
16.1.84	D.33493/002	2.12.83- En la fecha se establece que [illegible] Doc. 32052/002.- Eval:A-2 (PS)
23.3.84	8401538/001	[illegible] Indica (5).- Eval. A-1 (TL).-
25.4.84	8401542/006	Año 1979: Aporta situación jurídica de la causante: Participó en reuniones políticas, facilitó su domicilio para reuniones clandestinas. Asociación Subversiva No. de Reclusa: 180. Eval.A-1 (TL).-
9.5.984	8401541/02	18.4.79: En la fecha se establece que integra una [illegible] na de reclusas que pertenecen al M.L.N.-Eval.A-1.-(TL)

MICROFILMADO 13 JUL. 1984

SERVICIO DE INFORMACION
DE DEFENSA
Dep. I

MINISTERIO DE DEFENSA NACIONAL
SERVICIO DE INFORMACION DE DEFENSA
M/F
140740-2

Sección "G"
Grupos
Ficha Nº [redacted]

Nombres y Apellidos: SMITH ORQUIDIA.-

Foto

Fecha y Lugar Nac.: .....

Cred. Cív.: Serie ..... Nº ..... Ced. Identidad: .....

Otros documentos: .....
(Pasaporte - Libreta Enrolam. - etc.)

Domicilio: .....
(Ciudad o Localidad) (Calle) (Nº) (Teléf.

Profesión: .....

Cargo y Lugar: Empleado de Pluna.-

Ideol. Política: ..... Actuación: Dirigente.-

Datos Complementarios: .....

Apreciación General: .....

.....

.....

Ficha confeccionada: Montevideo, junio 15 de 1966.-

B.-15.-

FICHA COMPLEMENTARIA

Documento		140740 Antecedentes
Fecha	Origen	
1/11/64.-	El Popular.-	Dirigente.Asociación Empleados Administrativos de Pluna.-

MICROFILMADO 13 JUL. 1984

JUNTA DE COMANDANTES EN JEFE

S. I. D.

140741-0

Dep. [illegible]

Ficha Nº [illegible]

[illegible] Rosario

Apellidos Nombres

DOCUMENTOS: C/C. _____ C/I. _____

Serie Nº Nº Dpto.

OTROS DOC. _____

Pasaporte Lib. Enrol. etc.

NACIMIENTO: _____

Fecha Lugar

DOMICILIO: _____

Calle Nº Telef. Ciudad o Localidad

PROFESION U OCUPACION: _____

LUGAR: _____ CARGO: _____

IDEOLOGIA POLITICA: _____ CLASIFICACION: _____

DATOS COMPLEMENTARIOS _____

Est. Civil Cónyuge Hijos

_____

Otros familiares

Fecha	Documentos	140741 ANTECEDENTES A REGISTRAR	F2
21.7.83	6395/81 Pág.34	JUN/81:En la fecha se establece que la causante es Responsable Laico de la Coordinadora de la Pastoral de Migrantes,dependiente de la Pastoral Juvenil de Montevideo.- Eval:A-2(AD)	
29-9-83	29998/005	A Indica Idem. Doc. 6395/81. Eval.A-1 (SI).	

MICROFILMADO 18 JUL. 1984

F 1

MINISTERIO DE DEFENSA NACIONAL
S. I. D.

140742-8

Dep. 1 Sec. 1
Sub - Secc. A/N
Ficha Nro. ..... Confec 26/9/73

SMITH SPAH (Apellidos) Soni a (Nombres)

DOCUMENTOS: C/C. ..... (Serie / Nro.) C/I. ..... (Nro. / Dpto)

OTROS DOC. ..... (Pasaporte / Lib. Enrol. / etc.)

NACIMIENTO: ..... (Fecha / Lugar)

DOMICILIO: Charrúa y Rep. Argentina. Salto. (Calle / Nro. / Teléf. / Ciudad o Localidad)

PROFESION U OCUPACION: .....

LUGAR: ..... CARGO: .....

IDEOLOGIA POLITICA: ..... CLASIFICACION: .....

DATOS COMPLEMENTARIOS: ..... (Est. Civil / Cónyuge / Hijos)

[redacted]

..... (Otros familiares)

F.2

Fecha	Documentos	140742 ANTECEDENTES A REGISTRAR
16/VIII/72	D. 2459.	Activista. Figura en una nómina de dirigentes comunistas del Dpto. de Salto, relacionados con comunistas de Concordia (E. Ri6). (R)

MICROFILMADO 13 JUL. 1984

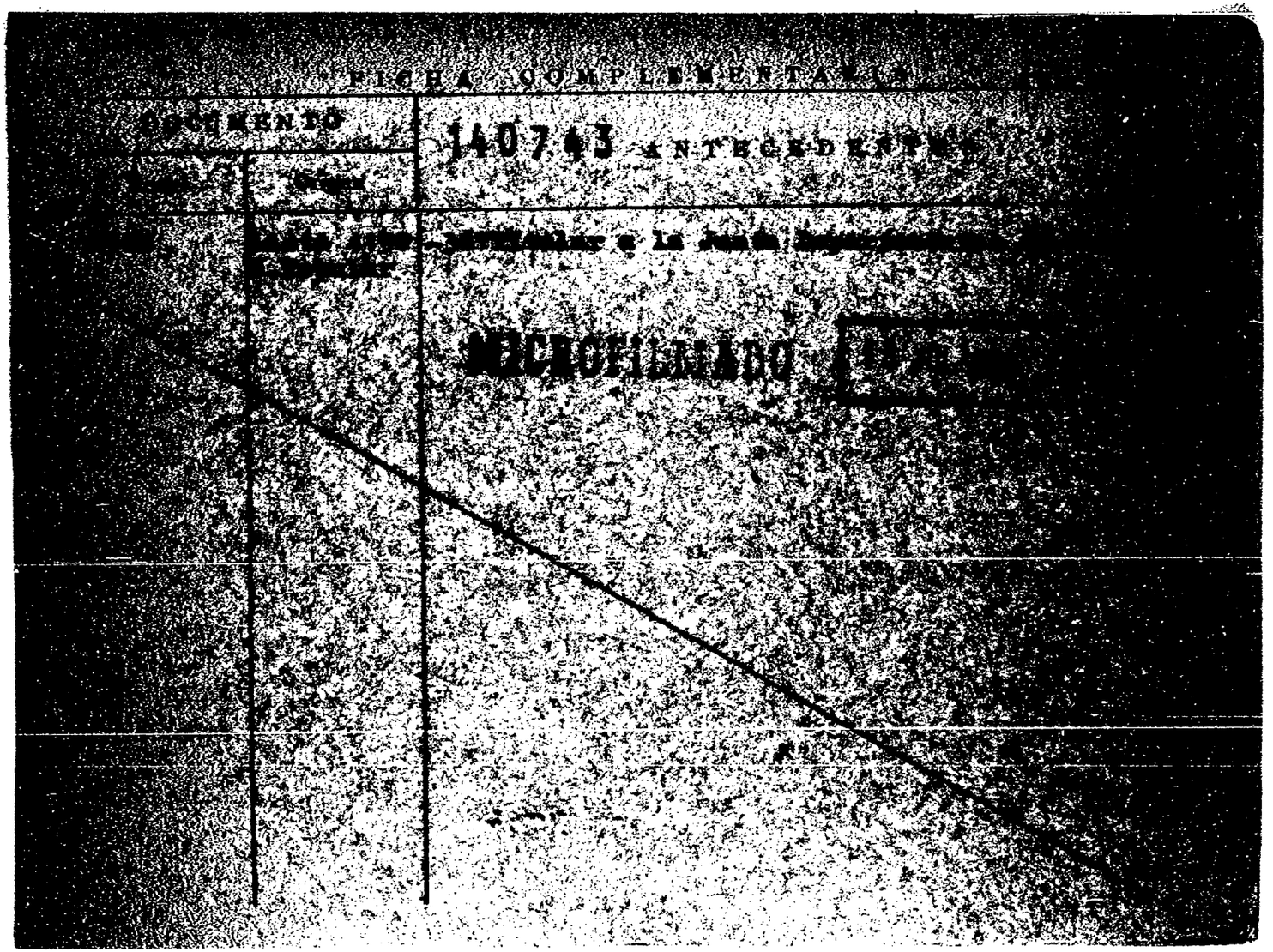
FICHA COMPLEMENTARIA
140743
ANTECEDENTES
MECANOGRAFIADO

SERVICIO DE INFORMACION DE DEFENSA
Dep. 1

140745-1

F 1

Confeccionado el 19.10.78

VARIOS

FOTO

Apellidos SMOLCIC ANTONIC (1)

Nombres José Antonik (2)

Fecha de Nacimiento 53 años (3)

Lugar de Nacimiento Croacia (Región de Europa) (4)

Est. Civil

Cred. Cívica Céd. Identidad 930952 (5)

Otros Documentos ciudadano legal carta Nº 63098 (6)

Ocupación Carpintere (7)

Padre

Madre

Domicilio Aparicio Saravia 3047 (8) Ciudad

Otros datos:

FICHA COMPLEMENTARIA

DOCUMENTO		140745 ANTECEDENTES
Fecha	Origen	
15.8.78 Inf.de la	Doc.200 D.N.I.I.	26.5.71: Según información proporcionada por el D-2 de la D.N.I.I, ocupa el cargo de Sub Secretario de la Asociación Defensa del Hogar Croata. (i).
28.5.81 P.D. 06 a 06	D.4338 N°146	-25.5.81-Personal de la DNII concurrió a la finca del titular, manifestando éste que el domingo 3 de Mayo estuvo reunido con tres personas en la Unión Católica Croata, conversando de temas informales, pero que en ningún momento había escuchado nada con que diera la pauta que se fuera a realizar un atentado contra la Sede del Hogar Croata, sita en Uruguayana 3115.- -Con relación a la persona que perpetró el atentado dijo no conocer a ninguna de las características que se le mencionaron.(ED) Indica del (1) al (8)

MICROFILMADO 13 JUL. 1984

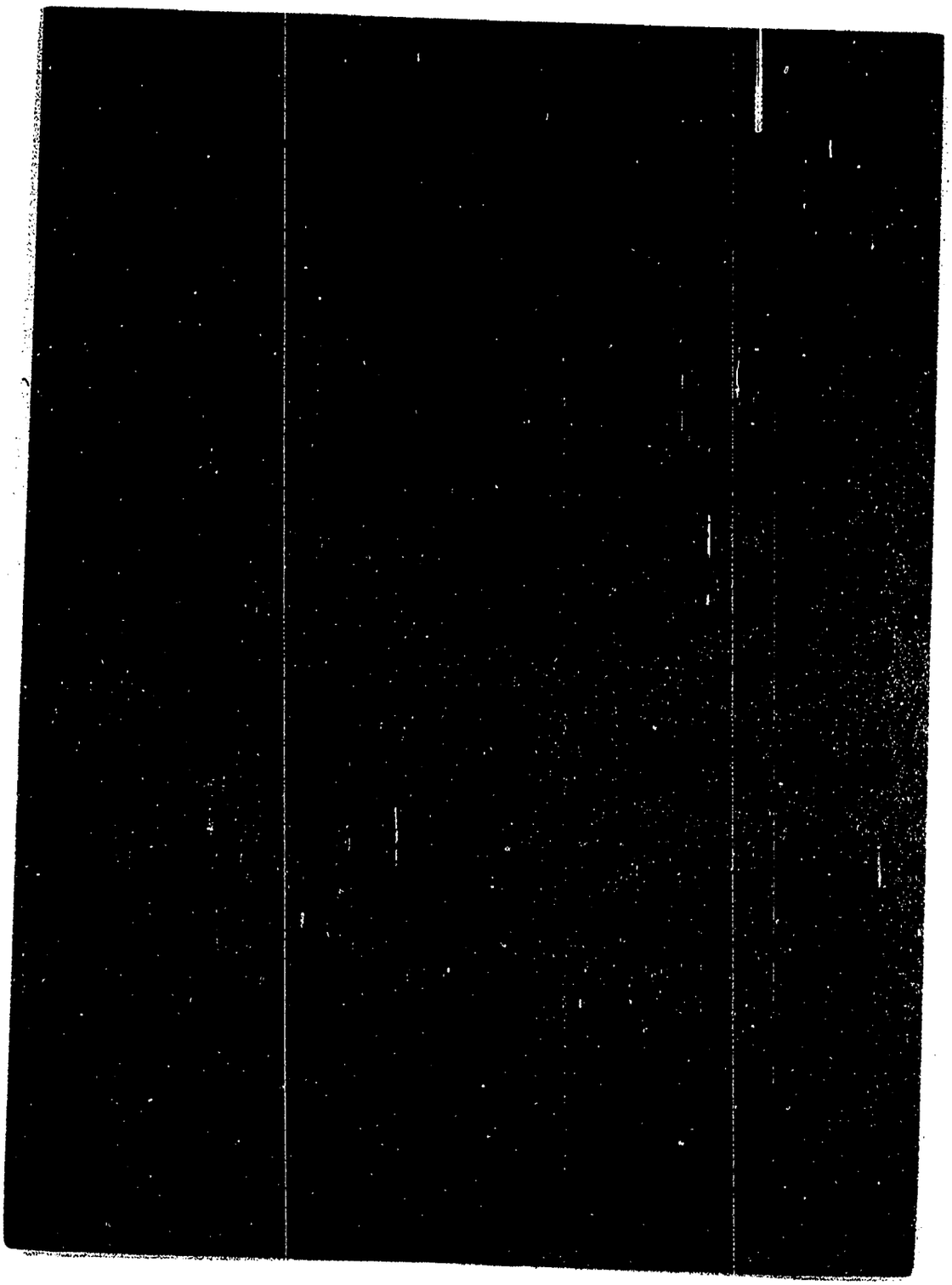

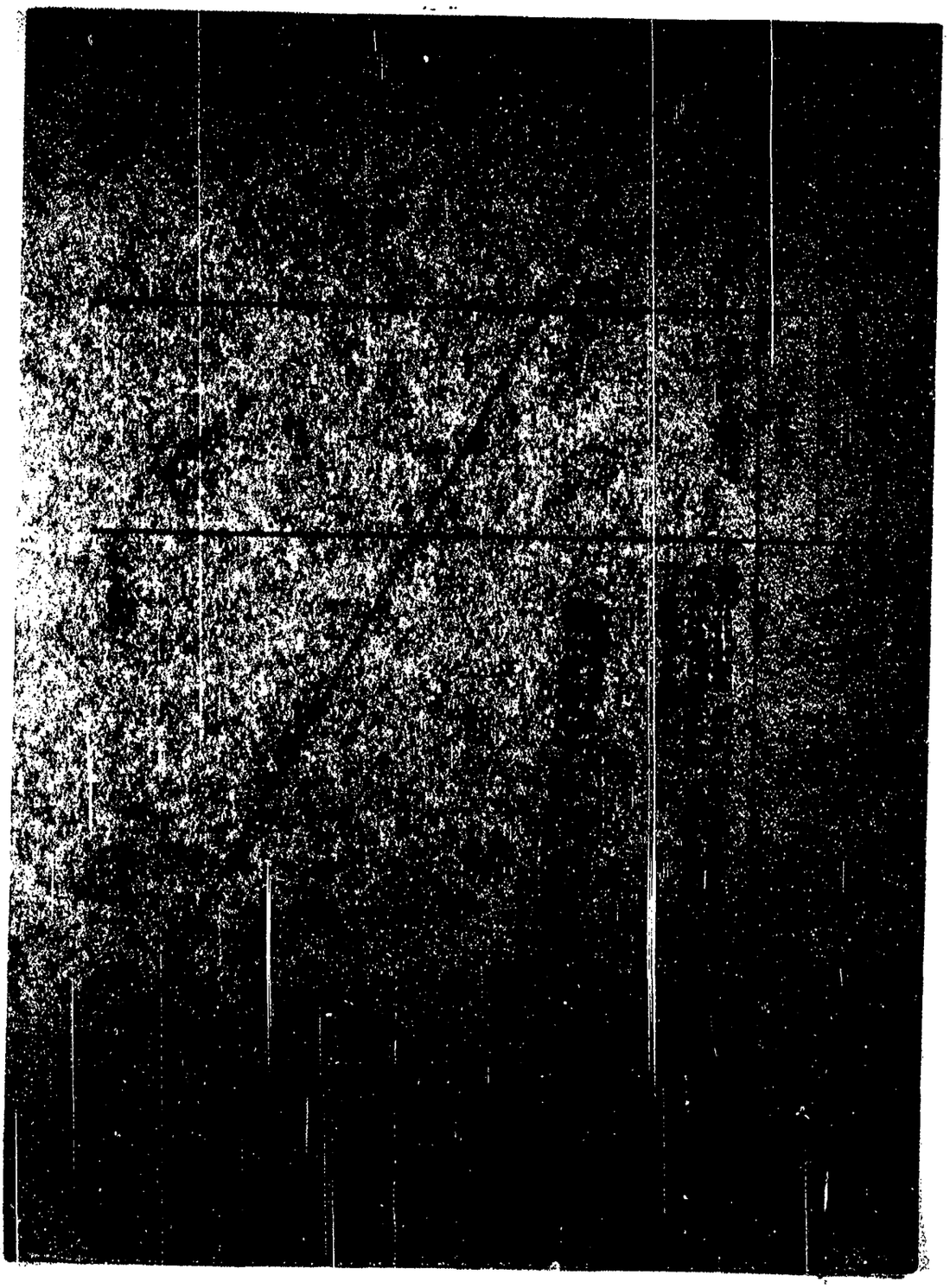

JUNTA DE COMANDANTES EN JEFE

S. I. D.

140747-3

Dep. I **A** Sec. I

Sub Secc. A/N

51

Ficha Nº ..... Confec. 4.10.82

SMORIS — Apellidos

Javier — Nombres

DOCUMENTOS: C/C. ..... Serie ..... Nº ..... C/I. ..... Nº ..... Dpto. .....

OTROS DOC. ..... Pasaporte ..... Lib. Enrol. ..... etc. .....

NACIMIENTO: ..... Fecha ..... Lugar .....

DOMICILIO: ..... Calle ..... Nº ..... Teléf. ..... Ciudad o Localidad .....

PROFESION U OCUPACION: Sacerdote

LUGAR: Parroquia "San José Obrero"(Minas) CARGO: .....

IDEOLOGIA POLITICA: ..... CLASIFICACION: .....

DATOS COMPLEMENTARIOS ..... Est. Civil ..... Cónyuge ..... Hijos .....

..... Otros familiares

Fecha	Documentos	1407 ANTECEDENTES A REGISTRAR
13.9.82	D.18963	-De tendencia izquierdista, estuvo detenido en averiguaciones por el Reg.C.Mec.8, en 1972, por su relación con el cura Carlos FERNANDEZ ORDOÑEZ, no comprobándosele actividad subversiva. Eval: A-1 (M).- -Fue distribuido entre los feligreses de su parroquia un panfleto que hace alusión a las armas, a la vez que desvirtúa la situación por la cúal atraviesa nuestro país. Eval: A-1 (M).-

MICROFILMADO 13 JUL. 1984

SERVICIO DE INFORMACION DE DEFENSA
Dep. I

Sección .....

MINISTERIO DE DEFENSA NACIONAL
SERVICIO DE INFORMACIONES DE DEFENSA
Ficha Nº 140748-5 confeccionada el 6-V-966

M / F

FOTO

Apellidos SMSARIAN

Nombres Minas

Fecha de Nacimiento: .....

Lugar de Nacimiento: .....

Cred. Cív.: ..... Ced. Identidad: .....

Prontuario: ..... F. Censal: .....

Padre: .....

Madre: .....

Domicilio: ..... Ciudad: .....

Otros datos (Documentos y señas personales) .....

FICHA COMPLEMENTARIA

Documento			140748 ANTECEDENTES
Nº	Fecha	Origen	
	1966	77/10	-Desde Rue Oktemberian -28 Kv 40-Erevan 18,Armenia URSS,remite correspondencia para Khngo KACHARIGIAN,Gral.Flores 5315,Montevideo.-

MICROFILMADO

54

MINISTERIO DE DEFENSA NACIONAL
S. I. D.

140749-3

Dep. I Secc. I
Sub-Secc. A/N
Ficha Nro. ..... Confecc. 24/IV/72

SMUKLER (Apellidos) Raul (Nombres)

DOCUMENTOS: C/C. ..... (Serie / Nro.) C/I. 5.853.512 (Nro. / Dpto.)

OTROS DOC. ..... (Pasaporte / Lib. Enrol. / etc.)

NACIMIENTO: 10 de octubre de 1932 (Fecha) en Rosario, Santa Fe (R.A) (Lugar)

DOMICILIO: ..... (Calle / Nro. / Teléf. / Ciudad o Localidad)

PROFESION U OCUPACION: Abogado

LUGAR: ..... CARGO: .....

IDEOLOGIA POLITICA: ..... CLASIFICACION: .....

DATOS COMPLEMENTARIOS: ..... (Est. Civil / Conyuge / Hijos)

Hijo de Berel y Esther [redacted]

(Otros familiares)

Fecha	Documentos	140749 ANTECEDENTES A REGISTRAR
7/VIII/70	40/1	El día 22 de abril fue efectuado giro por su cuenta desde C.Salto a la sucursal MONTE CASEROS del Banco Comercial de C.Montevideo, realizó el depósito el comunista DANIEL VILLALVA. En la Sección Inteligencia del Ejercito Argentino presenta registro del día 11 de noviembre de 1947 por (DAÑOS EN NOGOYA, ENTRE RIOS R.A), recuperando la libertad por haberse acogido a la ley No.2773.-El 10 de marzo de 1962 es candidato a Diputado provincial por el PARTIDO SOCIALESTA ARGENTINO; quedando posteriormente sindicado como AGENTE SECRETO del ex-partido Comunista y organisador de la ex-Federación Juvenil Comunista.- (JJ)

MICROFILMADO 13 JUL. 1984

SERVICIO DE INFORMACION
DE DEFENSA
Dep. 1

VARIOS

FOTO

448750-1 Confeccionado el [illegible]

Apellidos SNAJDER

Nombres

Fecha de Nacimiento

Lugar de Nacimiento

Est. Civil

Cred. Cívica Céd. Identidad

Otros Documentos

Ocupación Dr. director de 1 Sindicato [illegible]
ubicado en 8 de Octubre y [illegible]

Padre

Madre

Domicilio Ciudad

Otros datos

[illegible]

CHIESA [illegible]

FICHA COMPLEMENTARIA

DOCUMENTO		140750 ANTECEDENTES
Fecha	Origen	
[illegible]/7/72	J.P.M. (1308)	Manisfesto haber encontradom municion del M.L.N. en el interior de un baño del 5 piso de dicho edific. (Q.Q.)

MICROFILMADO 13 JUL. [illegible]

51

MINISTERIO DE DEFENSA NACIONAL
S. I. D.

14075 1-9
30 MAYO 1975

Dep. I Secc. I
Sub - Secc. G
Ficha Nro. ____ Confec. ____

SNEIDER — Apellidos
ISAAC — Nombres

DOCUMENTOS: C/C ____ Serie ____ Nro. ____ C/I. ____ Nro. ____ Dpto. ____

OTROS DOC. ____ Pasaporte ____ Lib. Enrol. ____ etc. ____

NACIMIENTO: ____ Fecha ____ Lugar ____

DOMICILIO: Archidona — Calle — 6479 — Nro. — Teléf. — Ciudad o Localidad

PROFESION U OCUPACION: ____

LUGAR: ____ CARGO: ____

IDEOLOGIA POLITICA: ____ CLASIFICACION: Dirigente

DATOS COMPLEMENTARIOS: ____ Est. Civil ____ Conyuge ____ Hijos ____

Otros familiares

52

Fecha	Documentos	140751 ANTECEDENTES A REGISTRAR
30.5.75	842	Integrante de la Comisión Fiscal del Sindicato Trabajadores de "HYTESA".- Evaluación A-1.-(E).-

MICROFILMADO 13 JUL. 1984

140752-7

B 1

SERVICIO DE INFORMACION DE DEFENSA

Dep. 1

V A R I O S

Confeccionado el 2.10.75

Apellidos SNEIDER

Nombres Rogelio

FOTO

Fecha de Nacimiento

Lugar de Nacimiento

Est. Civil

Cred Cívica ..... Céd. Identidad .....

Otros Documentos

Ocupación Prebístero (1)

Padre

Madre

Domicilio ..... Ciudad .....

Otros datos

Imp. CHIESA Hnos. Ltda. 10.000 - 12 - 73

FICHA COMPLEMENTARIA

DOCUMENTO		140752 ANTECEDENTES
Fecha	Origen	
10.9.75	1663	Integrante del equipo técnico del Centre de Investigación y Experimentación Pedagógica (CIEP). El mencionado Centre está autorizado a funcienar por el CONAE y a dictar cursillos en los liceos Habilitados del interior. (Eval. A-2) (K)
17.10.77 PEI 564/977	1067	20.9.77 -Se constata que fue uno de los profesores del cursillo de capacitación teológica para personal de dirección de institutos docentes privados, que tiviera lugar en el local del "C.I.E.P." -Centro de Investigación y Experimentación Pedagógica"- sito en Av. Rivera 2336 1er. Piso.- (ID) (1) Eval. B -2.-
9-9-83	29998/008	Ampliando Doc. 1663/75, se establece que el causante es el responsable del Dpto. de Información y Documentación del CIEP, en 1977.Eval.A-1 (SI).

MICROFILMADO 13 JUL. 1984

Ficha confeccionada el 21/3/73

PE F1

MINISTERIO DE DEFENSA NACIONAL
S. I. D.

140753-5

Dep. 1 Sec. 1
Sub-Secc. A/N
Ficha Nº____ Confec.____

SOANE [illegible]
Apellidos — Nombres

DOCUMENTOS: C/C. ____ Serie ____ Nro. C/I ____ Nro. ____ Dpto.

OTROS DOC. ____ Pasaporte ____ Lib. Enrol. ____ etc.

NACIMIENTO: ____ Fecha ____ Lugar

DOMICILIO: ____ Calle ____ Nro. ____ Teléf. PASO DE LOS TOROS Ciudad o Localidad

PROFESION U OCUPACION: Escribano

LUGAR: ____ CARGO: ____

IDEOLOGIA POLITICA: ____ CLASIFICACION: ____

DATOS COMPLEMENTARIOS: ____ Est. Civil ____ Cónyuge ____ Hijos

Es maestro de la Cárcel y vive frente a la puerta principal de ésta.
Otros familiares

F-2

Fecha	Documentos	140753 ANTECEDENTES A REGISTRAR
5/6/72	D. 1383	-Le confesó a un tío, que él es tupámaro. Este tío al visitarlo, una vez, vió a un individuo esconderse. De su trabajo en la Cárcel, se presume que sea mas bien "profesor", de algún taller por ejemplo.(H).

MICROFILMADO 13 JUL 1984

F1

MINISTERIO DE DEFENSA NACIONAL

S. I. D.

140754-3 Dep. I Secc. I

Sub Secc. A/N

Ficha Nro. ____ Confec. 14.10.75

SOANE — Apellidos

Marta — Nombres

DOCUMENTOS: C/C ____ Serie ____ Nro. C/I. ____ Nro. ____ Dpto.

OTROS DOC. ____ Pasaporte ____ Lib. Enrol. ____ etc.

NACIMIENTO: 20 años — Fecha ____ R.O.U. — Lugar

DOMICILIO: Pablo de María 1056. — Calle ____ Nro. ____ Teléf. ____ Ciudad o Localidad

PROFESION U OCUPACION: Estudiante afiliada a CESU

LUGAR: ____ CARGO: ____

IDEOLOGIA POLITICA: Comunista CLASIFICACION: ____

DATOS COMPLEMENTARIOS: ____ Est. Civil ____ Cónyuge ____ Hijos

____ Otros familiares

Fecha	Documentos	140754 ANTECEDENTES A REGISTRAR
21.4.75.	Doc.656.	- Afiliado al P.Comunista el 30.9.69.con el No.40971.- (Microfilm incatado a RODNEY ARISMENDI).EVALUACION:B-2. (Y).

MICROFILMADO 13 JUL. 1984

SERVICIO DE INFORMACION
DE DEFENSA

140755-O

Dep. 1

Confeccionado el 22-VII-1970

VARIOS

FOTO

Apellidos SOARES PASTIO

Nombres Gabriel Alfredo

Fecha de Nacimiento 22 años (1969)

Lugar de Nacimiento Uruguay

Est. Civil Soltero

Cred. Cívica ..... Cedl Identidad 965.661

Otros Documentos .....

Ocupación Soldado de 1a.del Servicio Geográfico Militar

Padre .....

Madre .....

Domicilio Avda.Italia 3160 Ap.1 Ciudad Montevideo

Otros datos .....

FICHA COMPLEMENTARIA

DOCUMENTO		ANTECEDENTES
Fecha	Origen	140755
[illegible]-969	B72-B27 Año 1970	-Detenido por violación del Decreto de Medidas Prontas de Seguridad.-

MICROFILMADO 13 JUL. 1984

SERVICIO DE INFORMACION
DE DEFENSA
Dep. 1

140756-8 Confeccionado el 11 DIC. 1973

VARIOS

FOTO

Apellidos SOANEZ VEINS

Nombres Walter

Fecha de Nacimiento 25 años en 1973

Lugar de Nacimiento

Est. Civil Soltero.

Cred. Cívica Céd. Identidad

Otros Documentos

Ocupación Empleado Municipal (Mecánico)

Padre

Madre

Domicilio Avda. España 1974 [redacted] Ciudad Paysandú

Otros datos

FICHA COMPLEMENTARIA

DOCUMENTO		140756 ANTECEDENTES
FECHA	ORIGEN	
6.VI.73	Doc. 1220 Com. FF.CC No.838	Fue procesado por : "CHECHO SIMPLE" " CERTIFICACION FALSA "PECULADO" " DONTRABANDO". Daba preferencia al taller de GRECO para los trabajos de l Intendencia recibiendo fuertes sumas de dinero.por esto. Realizaba trabajos en los talleres de la Intendencia con repuestos de la misma para terceros por orden de Garrasino Recibía dinero de TRAIKOS pra que recibiese la mercaderia de aquel como buena siendo de mala calidad. Firmó boletas de repuestos y maquinas que no recibió para que se pagasen con ese dinero los automaticos de los semáforos traídos de contrabando. Contrabandeo mercaderias par la Intendencia,(SS)-

MICROFILMADO 13 JUL 1984

F1

MINISTERIO DE DEFENSA NACIONAL
S. I. D.

140757-6

Dep. I | Secc. I
Sub-Secc. | G
Ficha Nº. | Confec. 3.69

SOARES DE LIMA VACHELLI (5) Carlos Octavio (7)
Apellidos | Nombres

DOCUMENTOS: c/c KEE 495 (12) c/i 1.138.093 (8)
Serie | No. | No | Dpto.

OTROS DOC.:
Pasaporte | Lib. Enrol. | etc.

NACIMIENTO: 30 años (1978) (3) 18.8.948 (13) Uruguay (4) Mdeo. (14)
Fecha | Lugar

DOMICILIO: Av. Brasil 2645 Apr. 602 (9)
J. B. Blanco 609 70-34-65
Av. Perez Butler e. parada 14. y 15 El Pinar (15) Ciudad (1980)

PROFESION U OCUPACION: Productor Rural (2) Dr. (6)

LUGAR: Ferreira-Pivel Nov./1982 (18) CARGO CONVENCIONAL (19)

IDEOLOGIA POLITICA Partido NACIONAL (10) CLASIFICACION M. de Rocha (11)

DATOS COMPLEMENTARIOS Casado (1) [redacted] María CAVESTANI BUCKING (16)
Est. Civil | Conyuge | Hijos

HIJO DE: Carlos (fallecido) y Olga (17)
Otros Familiares

FECHA	DOCUMENTOS	ANTECEDENTES A REGISTRAR 140757
2.VII.66	75/1189.	Es integrante de la Comisión Pro-Congreso Interno de FENACOA a realizarse en la calle RONDEAU 2126. Es representante de Vichadero.-
12/9/73	2818	Candidato de las elecciones universitarias para integrar la Asamblea del Claustro por el M.N. N/ lista 32 de la Facultad de Derecho. (K)
18.9.78 PD. 6 a 6	1139	11.9.78 -Detenido entre los asistentes del homenaje que se la realizara al Gral. Aparicio Saravia, en virtud de haber sido individualizado como uno de los cabecillas que dirigía y aleccionaba al grupo de jóvenes que utilizando vincha blanca, ostensiblemente era los más revoltosos. Posteriormente recuperó la libertad. En oportunidad en que el Jefe de Policía dispuso que se diera por finalizado el acto y se dispersara al público, se notó cierta hostilidad por parte del mismo hacía la autoridad en general y contra la policía actuante.- (DD) (1)(5)
30.10.78	Doc.1476	-Indica lo mismo que Doc.1139.- (J).-

FECHA	DOCUMENTOS	140757 ANTECEDENTES A REGISTRAR
28.7.80	Doc.0207	-Figura entre los posibles firmantes de un Manifiesto del P.N. denominado "El Partido Nacional a los Uruguayos"que apareciera en el Boletín Nro.20 "DESDE URUGUAY" del P.C. a fines de octubre del 79, en el que se plantea una rápida solución a la vigencia de las libertades públicas, la libre discusión pública y amplia participación popular referente al Texto Constitucional, el reintegro de la actividad sindical y la modificación de la Política Económica causante del deterioro progresivo y acelerado del salario real.- Eval:B-2 (M).- Indica (5).-
17.6.80 28.6.80	P.D.168/80 D.3530	-Según P.D. 168/80 se tuvo conocimiento que el 16 de Junio del corriente en un bar sito en la intersección de la Av. Uruguay y Ejido se llevó a cabo una reunión a la cual concurrieron varias personas de reconocida militancia política entre ellos se encontraban: Carlos Julio PEREIRA PEREYRA, Ricardo Juan ROCHA IMAZ, Carlos Enrique RODRIGUEZ LABRUNA, Zenón ZEBALLOS MACHADO, Luis Ma. FONTES ERRANDONEA, Antonio E. FERRES LINNE, Pablo Diego BORSARI BRENNA, Gregorio Segundo ANZA LEON, Javier BARRIOS AREA, Alem GARCIA SOSA, Luis Alberto BORSARI, Francisco Javier SO NAIRA DE ARTIAGA, Eduardo BARBE AMBROIS, Lavalleja MEN DEZ MEDEIROS, Jorge Walter MARTIN BABUGLIA, José Agustín

DOCUMENTOS	140757 ANTECEDENTES A REGISTRAR F.4
	ARMENDARIZ RODRIGUEZ, Hermenegildo Cirilo ZEBALLOS SALSA MENDI, Ernesto V. BERRO MONTOU, Carlos PEDREIRA PAGARDON, Leandro Jesús BALBOA BARRIOS, Mario Ceferino SUPPARO DEL MOND, Luis Alberto MENENDEZ CATTANEO, Gilberto MONTERO PORTILLO, Carminillo PEDAROS GALVAN, Diamentino ALARAL FERNANDEZ, Gustavo BORSARI BRENNA, Cipriano JIMENEZ ALONSO, Luis Arnoldo BORSARI ILLAZ, Antonio Ricardo MORELL BORDOLLI, Víctor Reidor BJORGAN BARRIOS, Héctor Sixto CLAVIJO FERNANDEZ, dichas personas fueron detenidas y trasladadas a esta Dirección. Una vez interrogados casi todos expresaron que acostumbraban a reunirse todos los días lunes en la "Casa de los Llamas" y desde que las autoridades dispusieron su clausura continuaron haciendolo en el el bar donde resultaron detenidos. Los temas tratados eran de actualidad nacional, sobre política Nacional e internacional.- (M).-Indica del (7) al (9).-
28.5.81 4339 PD 147/81	-Se logró establecer, con respecto al asado realizado en la Avda. Pérez Butler, Parada 14, en el que participaron Carlos Julio Pereyra y Eustaquio SOSA, que el propietario de dicha finca, donde se realizó el asado, es el causante. Secursó radiograma a la Jefatura de Policía de Tacuarembó, para establecer nombre y domicilio del actual propietario ...///

FECHA	DOCUMENTOS	SOARES DE LIMA 140757 ANTECEDENTES A REGISTRAR Carlos Octavio
8.5.81 PD 147/79	4339	///... de la camioneta,matrícula R.L-3170,la que era conducida por el causante.(TT)
1/8/81	6558	-Integrante del grupo de colaboradores del Semanario "La Democracia", órgano oficial del "Movimiento "Por la Patria", del Partido Nacional.-Eval.A-1.-(BC).-
03.08.82	17359	Integrante del Consejo de Redacción del Semanario "Somos Idea", del Partido Nacional.Eval.: B-3.Indica (M) (//)(GM)
27.9.82	. . . .	Se contes'o en Memo(A) Nº 2427/82 para el F.M.G.F.A..- (UU
20.9.82	19481/PD	-17.9.82.-Hizo uso de la palabra en un acto de homenaje a Aparicio Saravia el que fue organizado por la Coordinadora Carrasco de los Movimientos "Por la Patria" y "Nacional de Rocha". Eval:A-1.(TT).
22.9.82	19692	-En un recital de canto popular efectuado el 17 del corriente en el Cine Maracaná, organizado por la Coordinadora Carrasco dependiente de los Movimientos "Por la Patria y Rocha", para recaudar fondos, tuvo a su cargo conjuntamente con RIMBEAUD, Carlos María FOSSATI y otros el pasaje de un video sobre Aparicio Saravia y canto popular.Eval: B-1 (M)

	DOCUMENTO	140757 ANTECEDENTES A REGISTRAR f/6
8.9.81	1872	Figura en el 67 lugar de la lista ACF del Partido NACIONAL Agrupación POR LA PATRIA Y NAC. DE ROCHA Dpto. de MDEO. como candidato para integrar los Deliberantes Departamentales y Convenciones Nacionales en las Elecciones internas de los PP.PP. del 28 de Noviembre de 1982. ( )
16.10.82	—	Por Oficio Nº. 898/82 el S.I.D. comunica a la Corte Electoral, que de acuerdo a las disposiciones vigentes, no existen objeciones para que el causante integre la lista de referencia. (O/WB)
3.6.83	27165/1	Indica idem al doc. 26989, aportando que en dicha reunión de la Convención, fue presentada ante la Mesa una moción, referente al secuestro de "LA DEMOCRACIA", solicitando por ello al Directorio del Partido que suspenda el dialogo con la COMASPO. Eval. A-2. (ME)

APELLIDOS Y NOMBRES
SOARES DE LIMA VACCHELLI:Carlos Octavio.- 140 357 07492(b)

CEDULA DE IDENTIDAD	CREDENCIAL CIVICA	PASAPORTE	CED. DE IDENT. DEL INTERIOR
1.138.093	SERIE K.E.E NRO. 495.-(4)		

OCUPACION
Estudiante(1973)
Abogado (3)

ORGANIZACION
PARTIDO NACIONAL.-(4)

DOMICILIO
(2) Av.Brasil.No.2645.Ap.602.- y Avda Perez Butler entre parada 14 y 15 Chalet Mau Cariri (El Pinar).(en 1980).-(4)

OTROS DATOS
Nacido en Montevideo el 18.8.948, casado. (3).-Casado con María CAVESTANY BOCKING,hijo de Carlos (f),y Olga.-(4)

(3) Extraído del P.deN. de la DNII del 27.5.981. MLE.
NOTA:Estos datos fueron extraídos de la ficha No.07492, a nombre de:SOARES DE LIMA:Carlos Octavio,el 11/9/78.-chc.-(4)Ext.Asunto 9-1-1-119.-

15/9/82
D. 1916-1
RE. 18721

ANTECEDENTES
11/9/78:"El Popular",22/8/73;Candidato por la Facultad de Derecho,Orden Estudiantil,para integrar la Asamblea Gral.del Claustro Universitario.-Ver Carpeta 6695.-Lbm.

F. 70 36.000-7-76 P.M. O y M Fórmua 05.292

1/5

ANTECEDENTES

11/9/78:Ampliando la anotación que antecede,se establece que integró la lista 32,lema"Movimiento Universitario Nacionalista";sub-lema"Patria-Libertad-Autonomía-Pluralismo-Laicidad",de tendencia democrática.-cri.-
11/9/78:Referente a la anotación anterior,ver Asunto 4-2-1-4.-mle.-13/9/978:- Con fecha 11 de los corrientes es detenido junto a otras personas que participaban en un acto de homenaje al extinto Gral. Aparicio Saravia - Se lo pudo individualizar como uno de los cabecillas que dirigía y aleccionaba a un grupo de jóvenes que se identificaban con una vincha blanca, y ostensiblemente eran los más revoltosos.-Ver Asunto Nro.9-1-1-30.-ach.-
15/Set./978:- Ampliando la anotación precedente, dicho acto se llevaba a cabo en el monumento a Aparicio Saravia, ubicado en Millan y Luis A.de Herrera; habiéndo tomado intervención el D-5 de esta Dirección. Recuperó la libertad el mismo día por orden superior.- (Ver P.de N.de la DNII del 11/9/78)ec.- 28/IX/978.-Ampliando referente a su detención ver acta de interrogatorio,Asunto No.9-1-1-32.-Lbm.- 23/10/978: Referente a la anotación de fecha:13/9/978 y siguientes, ver Of.No.308/-978 del 9/10/978 del D-2.DNII. en ASUNTO 9-1-1- -39.ewpp.-17/6/980.-El Boletín Exterior del P.C.U. Nº 11 del 1979,pags 30 a 33,publica el texto íntegro de un "Manifiesto del Partido Nacional a la Nación"con motivo de / haberse cumplido el 10 de setiembre de 1979,el 75º aniversario de la muerte de Aparicio Saravia. El documento está firmado por 334 dirigentes del Partido Nacional y su nombre figura en el mismo.Asunto 2-4-3-300.-jam.--

215

SOAREZ DE LIMA VACCHELLI: Carlos Octavio.- hoja.No.2.

OBSERVACIONES 140757

30/06/980.- Detenido por personal de esta Dirección Nacional en el Bar de la Calle Uruguay y Ejido, en momento que se realizaba una reunión de Políticos proscriptos por Acto.Institucional No.4, dicha reunión la llevaron adelante integrantes del Movimiento de Rocha, Partido Nacional, entre los que se encontraban ademas del titular, Carlos J.Pereyra, Carlos Rodriguez Labruna, Ricardo Rocha Imaz y una treintena de militantes del mencionado Sector.- Recuperó su libertad por O/Superior.- VER.P.de N.de la D.II. No.167 y 168/980, del 17 y 18/06/980.- jcll.- 2/7/1980.- Detenidos por distintas causas en los disturbios que dieran intervención a la policía, en ocasión de un homenaje realizado al pie del monumento a Aparicio Saravia, el 10/9/79. Todos fueron puestos en libertad el mismo día. Según panfleto clandestino titulado "POR LA PATRIA" y firmado por la "Juventud Nacionalista" .Ver asunto 9-1-1-122.eb.

D. 18161

3/5

OBSERVACIONES

f/10

8/7/1980: D-1:4.983/80.glfs. 12/09/980.- Se establece que participó de la reunión realizada en la "Casa de los Lamas" por el sector "Movimiento de Rocha" del Partido Nacional, el día 8 de setiembre del corriente año.-V.R.P.de N.de la DNII. No.252/980,del 09/09/980.-jc11.- 15-09-980.- Se establece que asistió al acto organizado por el Partido Nacional, en el Cine Cordon, a los homejaes realizados en memoria de Aparicio SARAVIA", donde hizo uso de la palabra el Ing.MURGUIA, se exivió la película "VIVA SARAVIA" y los presentes "VIVARON A LOS POLITICOS PROSCRIPTOS: Wilson FERRERYRA y GUTIERREZ RUIZ.-V.R.P.de N de la DNII.No.254/980,del 11/09/980.-jc11.-15/X/980:- Ampliando la anotación de fecha 30/VI/980 ver CONSOLIDADO DE INFORMACION I. Pag. 65.cdif.-//23/11/980:Según Mem.No.474/980 del -- Dpto.No.2,figura en uba nómina de personas que tienen a su - cargo las relaciones del "Trunvirato del Partido Nacional,con

4/5 ...///

SOAREZ DE LIMA VACCHELLI:Carlos Octavio.- Hoja No.3.-

OBSERVACIONES 140757

//..

los diversos Departamento de la República,representando él, al Dpto.de Rivera.-Ver ASUNTO No.9-1-1-156.-ffoo.-26.5.981: Según información aportada por el D-2 de esta Dirección, que el 24.5.981, Carlos Julio PEREYRA y Eustaquio SOSA, concurrieron a un asado que se celebró en la finca del titular, ubicada en el balneario EL PINAR, Avda. Perez Butler, Parada 14.- Ve r P.deN. de la DNII del 27.5.981. JLE.-16/11/81.-Referente a anotación del 30/6/80 ver Asunto Nro.9-1-1-119.-jom.-

15/7/82:J-18/3071/82.mfp.- 12/9/82:D.1/3897/82.-hmg.-

Indico (12) al (17)

D. 19161

5/5

FECHA	DOCUMENTOS	ANTECEDENTES A REGISTRAR 140757
30.9.82.	D.20283	"SOMOS IDEA"30.9.82: Integra el cuerpo de Colaboradores de la Revista Semanario "SOMOS IDEA", que responde a los Movimientos Por la Patria y "Nacional de Rocha". Escribió un artículo en el mencionado Semanario titulado "RESPONDIENDO AL LLAMADO" por intermedio del cual exhortó a la ciudadanía que se presente en las urnas para votar haciendo un llamado a la conciencia cívica de todo ciudadano (FE).-
5.11.82.	D.21933	16.10.82: Estuvo a cargo entre otros de la parte artística en una concentración que se llevará a cabo en el Cine "MELO de esa ciudad, como culminación de una caravana de autos y motos organizada por la lista "GAG" del MOVIMIENTO NACIONAL DE ROCHA y POR LA PATRIA.- Finalizada la parte folklórica, se llevó a cabo la oratoria, en la que hicieron uso de la palabra el Dr. Roberto LIZASUAIN y Héctor Lorenzo RIOS entre otros, resaltando en todas las alocuciones, un continuo ataque hacia el actual proceso y las FF.AA.-Eval.-A-1.-(Y)
13/1/83	23691/025	Electo 65 Hojas del Organo Deliberante Nacional del Partido Nacional por el Departamento de Montevideo Hoja de Votación A.C.F de acuerdo al resultado de las Elecciones Internas de los Partidos Políticos habilitados, efectuadas el 28-XI-82. — Eval. A-1 (BB). Indica 18 y 19

FECHA	DOCUMENTOS	140757 ANTECEDENTES A REGISTRAR	F/4
19.4.83	0898/80 Pág. 1	-Indica idem al Doc.19161/82(Fs.4)(AD).-	
4.5.83	26474/1	30.4.83. En la fecha se llevó a cabo una reunión por parte de la Convención del Partido Nacional, en el Platense Patín Club, donde se eligieron por votación los Miembros Departamentales resultando el causante electo como 2do.Secretario.Eval.A-2.(ME)	
11.5.83	26444/2 P.D.	-30.4.83.-Indica Idem. al Doc. 26474.Eval:A-1.(TT)	
12.5.83	26443/2 P.D.	-29.3.83- Asistió a una reunión de Convencionales de la lista ACF del Partido Nacional en la "Casa de los Lamas" con el fin de designar la autoridad provisoria del órgano. Eval: A-1(M).-	
31.5.83	26989/1 P.D.	-21.5.83.-Como 2do.Vice Presidente integró la mesa en la Convención Departamental realizada en el Círculo Católico,en la que entre otras cosas se aprobó el proyecto para la elección de las autoridades definitivas departamentales,fijándose fecha para el 18 de junio de 1983.Eval: A-1.(TT)	

CA LOS SOARES DE LIMA VACHELLI

FECHA	DOCUMENTOS	ANTECEDENTES A REGISTRAR 140757 [illegible]
[illegible].6.83	27838/5	9.3.83 - En la fecha no se autoriza la realización de un Festival de Canto Popular con la proyección del audiovisual "Viva Saravia" organizado por la Juventud del Movimiento Por la Patria y Nacional de Rocha de Colonia, el que se realizaría el día 12 en la sala del cine "Stella", y que contaría con su actuación. Eval: A-1 (OO)
[illegible].6.83	24701/11	3.3.83. En la fecha se establece que figura como candidato de la lista ACF, Movimiento "Por la Patria" y "Nacional de Rocha", para la elección del Directorio del P.N. en el 11avo. lugar de los suplentes. Eval. A-1. (ME)
[illegible].9.83	29386/54	-"LA RAZON" del 6.4.83 publica un artículo de la Juventud Nacionalista de Colonia, en el mismo se menciona al causante con motivo de haberse programado un espectaculo de canto nacionalista para el 12.3.83, el cual no se llevo a cabo.- Eval.: A-1.- (MB)
[illegible].5.84	8403014/2 P.D.	30.4.84 Arribó a nuestro país en el Vapor de la Carrera "Ciudad de Paraná". Eval. A-1. (ME)

FECHA	DOCUMENTOS	140757 ANTECEDENTES A REGISTRAR 516
25.5.84	8403060/02 004	29.3.84: Recibió a Carlos J. Pereyra en el Hotel Nuevo de C. Rivera y en la sede del Comité de la Lista H.A.D., cenando con éste y otras personas en la parrillada "El Rancho" de la mencionada ciudad. 30.4.84: Mantuvo una reunión con Carlos J. Pereira en el mencionado hoteljunto a otras personas. Eval.A-1 (SI)
	10.7.84	Memo(A)1333/84 para DINARP.-(i).-
12.7.84	8404204/18	17.6.84: Firma entre otros, la moción presentada en la Convención del P.N., porla cual se solidarizan con FERREIRA ALDUNATE y su hijo, y la que entre otras cosas declara, que no reconoce legitimidad ni virtualidad jurídica a la actuación de la Justicia Militar, en éste como en otros casos. Eval.A-1 (SI)

MICROFILMADO 13 JUL. 1984

SOARES DE LIMA VACHELLI, CARLOS OCTAVIO 5-16

FECHA	DOCUMENTOS	140757-6 ANTECEDENTES A REGISTRAR
19.7.84	8404703/03	4.7.84 "UNIDAD POPULAR" No.1: figura entre los directores del mencionado semanario. Eval.A-1 (SI)
03-08-84	8405352 Pag. 01	**Aporta información ya registrada en la ficha.Eval A-1 (EG)**
10-09-84	8407069/1	21-08-84:En la fecha se establece que el día 06 de los mismos,el causan e junto a otros dirigentes del P.N. realizaron una gira por el interior del Dpto. de Rivera.Es de destacar que el ácto realizado en Minas de Corrales se desarrolló en el Comité de la lista HAH,propiedad de Ramón VIANA,haciendo uso de la palabra el causante junto a Wilson Enzo GOÑI,Eladio FERNANDEZ MENENDEZ,y Luis A.Lacalle HERRERA. Eval.:A-1 (EG)
11-09-84	8407072/2	5-8-84:Se establece que en la fecha el Comité del "Movimiento de Rocha" lista HAH,realizó un ácto en la C.de Rivera en el que hisieron uso de la palabra Carlos J.PEREIRA entre otros dirigentes del P.N.en el local sito en Florencio Sanchez 113.Luego se desplazaron hasta la Plaza Artigas entonando el Himno Nacional y estribillos contrarios al actuál proceso,siendo de destacar que el causante era uno de los presentes.Eval.:A-1 (EG)
19-09-84	8405781/5	26-07-84:En la fecha se establece que el causante es uno de los Colaboradores del Semanario "HASTA SUCUMBIR" de la lista HAH,en Montevideo.Eval.A-1 (EG)

C/G

29.06.82

F.1

JUNTA DE COMANDANTES EN JEFE

S. I. D.

140758-4

Dep. I Secc. I

Sub Secc. A/N

Ficha Nº ..... Confec. .....

SOARES de LIMA de FOSSATI — Apellidos

Clara — Nombres

DOCUMENTOS: C/C. ..... Serie Nº — C/I. ..... Nº Dpto.

OTROS DOC. ..... Pasaporte — Lib. Enrol. — etc.

NACIMIENTO: ..... Fecha — Lugar

DOMICILIO: ..... Calle — Nº — Teléf. — Ciudad o Localidad

PROFESION U OCUPACION: .....

LUGAR: ..... CARGO: .....

IDEOLOGIA POLITICA: ..... CLASIFICACION: .....

DATOS COMPLEMENTARIOS ..... Est. Civil — Cónyuge — Hijos

..... Otros familiares

[redacted]

Fecha	Documentos	140758 ANTECEDENTES A REGISTRAR	F.2
09.06.82	15.767	Integra una Nómina de Dirigentes del "Frente Femenino " del Movimiento Nacionalista de Montevideo, del Partido Nacional. Eval.: A-1.- Indica ( ) ( ) (M) (VL)	
23.6.84	8403100/ 2	-MAR/984.-Integra el Cabildo Amplio del Movimiento Nacionalista de Montevideo.Eval:B-2.(TT)	

MICROFILMADO

13 JUL. 1984

CIVIL Y GOBIERNO

B1

JUNTA DE COMANDANTES EN JEFE

S. I. D.

140759-2

Dep. I Secc. I

Sub Secc. A/N

Ficha Nº ..... Confec. 18.10.82

SOARES de LIMA (Apellidos) Daniel (Nombres)

DOCUMENTOS: C/C. ..... (Serie / Nº) C/I. ..... (Nº / Dpto.)

OTROS DOC. ..... (Pasaporte / Lib. Enrol. / etc.)

NACIMIENTO: ..... (Fecha / Lugar)

DOMICILIO: ..... (Calle / Nº / Teléf. / Ciudad o Localidad)

PROFESION U OCUPACION: Vice. Pte. de la Com. Prov. de la Unión Democrata Nacionalista

LUGAR: ..... CARGO: .....

IDEOLOGIA POLITICA: ..... CLASIFICACION: .....

DATOS COMPLEMENTARIOS ..... (Est. Civil / Cónyuge / Hijos)

Otros familiares

Fecha	Documentos	140759 ANTECEDENTES - A REGISTRAR	52
21.9.82.	D.19642	1.7.82.: Se efectuó el Acta de Integración de la Agrupación "Unión Democratica Nacionalista" que reune ciudadanos identificados con la corriente Política de los Movimientos "Por la Patria" y "Nacional de Rocha".- Integrando el causante la Comisión Ejecutiva Provisoria en carácter de Vice-Presidente.- Según Información del Boletín No.1 de esta Agrupación desarrollando actividades dentro del Dpto. de Tacuarembó.-Eval.A-1.-(FE)	

MICROFILMADO 13 JUL. 1984

18/IV/74 51

MINISTERIO DE DEFENSA NACIONAL

S. I. D. 1407800

Dep. I Secc. I

Sub - Secc. G

Ficha Nro.____ Confec.____

SOARES — Edgar José

Apellidos — Nombres

DOCUMENTOS: C/C.____ Serie ____ Nro. C/I.____ Nro. ____ Dpto.

OTROS DOC. ____ Pasaporte ____ Lib. Enrol. ____ etc.

NACIMIENTO: ____ Fecha ____ Lugar

DOMICILIO: ____ Calle ____ Nro. ____ Teléf. Dpto. RIVERA Ciudad o Localidad

PROFESION U OCUPACION: Srio. del Gremio Carnicero de Rivera (GRECAR)

LUGAR: ____ **CARGO:** ____

IDEOLOGIA POLITICA: ____ **CLASIFICACION:** ____

DATOS COMPLEMENTARIOS: ____ Est. Civil ____ Conyuge ____ Hijos

Otros familiares

52

Fecha	Documentos	140760 ANTECEDENTES' A REGISTRAR
3/IV/73	Doc. 598	Concurrió en Tacuarembó a una asamblea de A.N.A.C.I.R. en representación del Gremio de Rivera para considerar la veda que se impondría por el término de tres meses a partir del 15 de agosto.(I).

MICROFILMADO 13 JUL. 1984

FU

JUNTA DE COMANDANTES EN JEFE 140761-8

S. I. D.

Dep. I Secc. I

Sub Secc. A/N

Ficha Nº ..... Confec. .....

SOARES NETO CHARLONE — Apellidos

EDMUNDO — Nombres

FALLECIDO

DOCUMENTOS: C/C ..... Serie ..... Nº ..... C/I. ..... Nº ..... Dpto. .....

OTROS DOC. ..... Pasaporte ..... Lib. Enrol. ..... etc.

NACIMIENTO: ..... Fecha ..... Lugar .....

DOMICILIO: ..... Calle ..... Nº ..... Teléf. ..... Ciudad o Localidad .....

PROFESION U OCUPACION: .....

MICROFILMADO 13 JUL. 1984

LUGAR: ..... **CARGO:** .....

IDEOLOGIA POLITICA: ..... **CLASIFICACION:** .....

DATOS COMPLEMENTARIOS: ..... Cónyuge ..... Est. Civil ..... Hijos .....

..... Otros familiares

JUNTA COMANDANTES EN JEFE
Dep. 1

140762-6

Confeccionado el 17 NOV 1976

F1

V A R I O S

FOTO

Apellidos SOARES NETTO FERNANDEZ de DELGADO (1)

Nombres Elbia Esther

Fecha de Nacimiento 22 años en 1969. /25.6.944 (2)

Lugar de Nacimiento Uruguay

Est. Civil Casada (3)

Cred. Cívica B.A.B. Nº21320(4) Céd. Identidad Nº 975.329 (5)

Otros Documentos

Ocupación Funcionaria del Consejo Central de Asignaciones Familiares.-/Auxiliar (6)

Padre Edmundo Benjamín (7)

Madre Elbia (8)

Domicilio Tajes 1265/ 1975:Quijote Nº2531/802 (9) Ciudad

Otros datos

[redacted]

IMP. CHIESA Hnos. Ltda. 3.000 - 5 - 76

FICHA COMPLEMENTARIA

52

DOCUMENTO		ANTECEDENTES
Fecha	Origen	140762
13.11.76 Inf. de ASIG. FAM. Cap. (PNN) Miralles.-	Doc.1417	- Pertenece al Movimiento de Unificación Proletaria. 19.V.967.- Detenida el 1.V.67, en la sede del M.U.S.P.(Movimiento de Unificación Proletaria). - (SS) -
9:9:76	Doc 1161	-1.5.67:En la fecha fue detenida cuando abandonaba el local del MUSPen averiguación de los hechos ocurridos en oportunid de la manifestación organizada por la CNT,que se llevó a cabo ese día.-(JJ)
	14/12/79	-Datos extraídos de la Constancia de Habilitación para Cargos Públicos Nº3.493 de fecha 27/12/78 de la Seccional 13a.-Indica:(1 al 9).-(i).- Registra la misma anotación en el Dpto.3 de la DNII.

JUNTA COMANDANTES EN JEFE 140762 FSB

Dep. 1

Confeccionado el 30.5.77

V A R I O S

FOTO

Apellidos SOARES NETTO FERNANDEZ

Nombres Elbia Esther

Fecha dé Nacimiento 22 años (1967)

Lugar de Nacimiento ~~Uruguay~~ (1)

Est. Civil Casado

Cred. Cívica ..... Céd. Identidad 975.329

Otros Documentos .....

Ocupación .....

Padre .....

Madre .....

Domicilio ~~Tajes No. 1265 (1967)~~ ..... Ciudad .....

Otros datos .....

.....

.....

IMP. CHIESA Hnos. Ltda. 8.000 - 5 - 76

FICHA COMPLEMENTARIA

DOCUMENTO		140762 ANTECEDENTES
Fecha	Origen	
9.9.76 Informe de Asignaciones Familiares	Doc. 1161	- 1.V.67 - En la fecha fue detenida cuando abandonaba el local del MUSP en averiguación de los hechos ocurridos en oportunidad de la manifestación organizada por la CNT, que se llevó a cabo ese día.- (S).-
17.10.83	31109/147	Indica idem al doc.1161/76. Eval.A-2.Indica(1).(ME)

MICROFILMADO 13 JUL. 1984

SERVICIO DE INFORMACION DE DEFENSA

Dep. 1

140763-4

Confeccionado el 2 Set.1970.-

DATOS

FOTO

Apellidos SOARES NETTO

Nombres Félix

Fecha de Nacimiento

Lugar de Nacimiento

Est. Civil

Cred. Cívica Ced. Identidad

Otros Documentos

Ocupación

Padre

Madre

Domicilio Ciudad

Otros datos

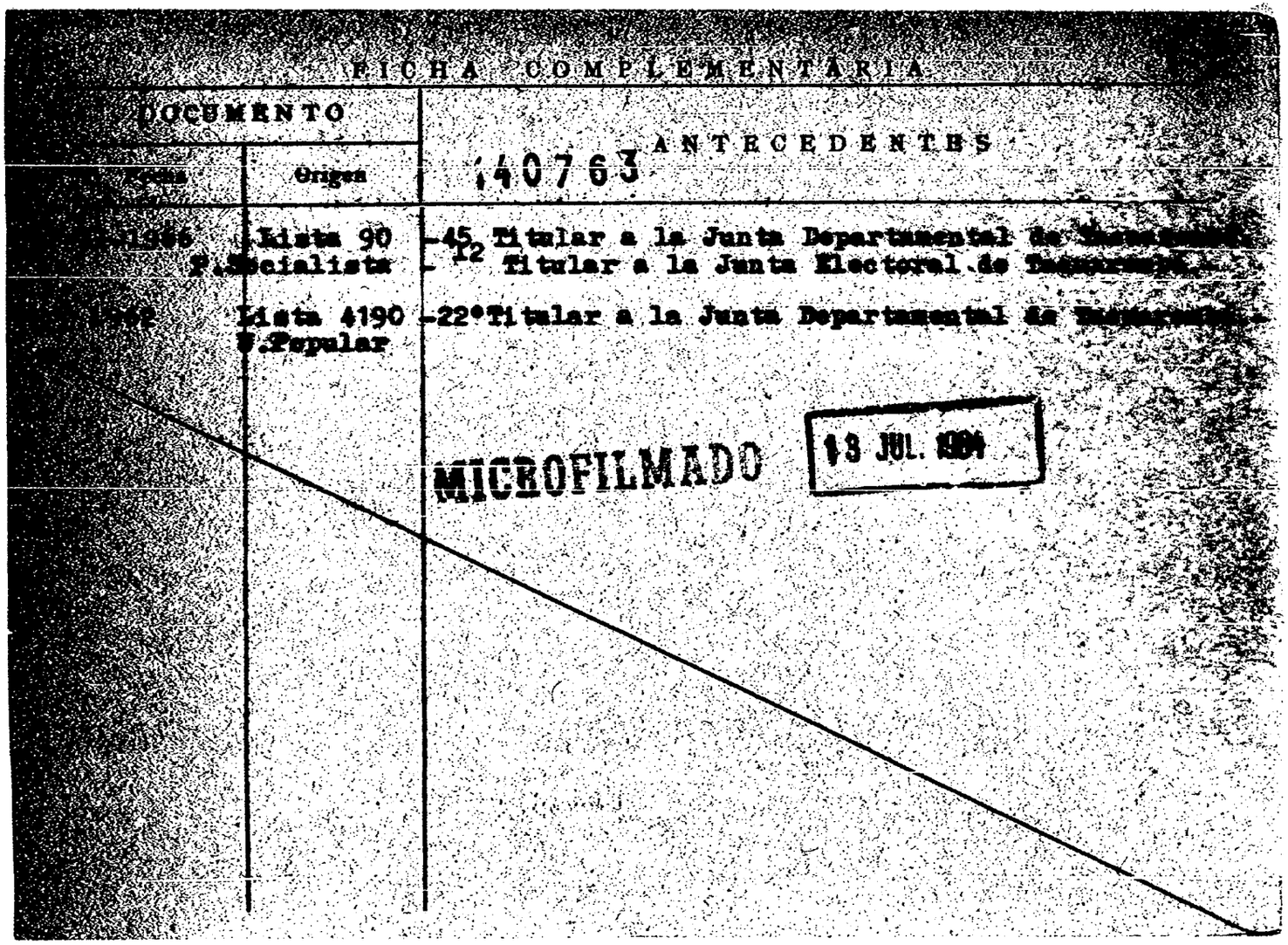

FICHA COMPLEMENTARIA

DOCUMENTO		ANTECEDENTES 140763
Fecha	Origen	
[illegible]	Lista 90 -45 Titular a la Junta Departamental de [illegible]	
	P.Socialista -12 Titular a la Junta Electoral de Tacuarembó	
[illegible]	Lista 4190 -22° Titular a la Junta Departamental de Tacuarembó	
	P.Popular	

MICROFILMADO 13 JUL. 1994

SERVICIO DE INFORMACION DE DEFENSA

Dep. 1

V A R I O S

F 31

140764-2 Confeccionado el 8.7.77

Apellidos SOARES DE LIMA NUÑEZ

Nombres Juan Carlos

Fecha de Nacimiento 2.8.953

Lugar de Nacimiento Uruguay

Est. Civil Casado

Cred. Cívica ..... Céd. Identidad 1.313.389

Otros Documentos .....

Ocupación .....

F O T O

Padre .....

Madre .....

Domicilio Nilo 3816 Ciudad .....

Otros datos: .....

.....

.....

chiesa hnos. - 4 000 - 5/77

FICHA COMPLEMENTARIA

DOCUMENTO		140764 ANTECEDENTES
Fecha	Origen	
7.7.77 PD. 7 a 7 D - 3 DNII	656	3.7.77 -Detenido al arribar al puerto metropolitano portando permiso consular al haber extraviado su documento de identidad. Indagado, expresó que se encuentra trabajando en Bs. Aires;residiendo en varios hoteles. Al constatarse que registra anotaciones en la DNII fue inspeccionado su equipaje así como se realizó una inspección ocular en su domicilio, obteniendose en ambos casos resultados negativos. Posteriormente recuperó la libertad. Es de constar que éste hecho se reitera a diario con personas que arriban a nuestro País procedentes desde la vecina orilla.- (DD)
28.7.80	Doc.0207	-Figura entre los posibles firmantes de un Manifiesto del P.N.denominado "El Partido Nacional a los Uruguayos" que apareciera en el Boletín Nro.20 "DESDE URUGUAY" del P.C. a fines de octubre del 79 , en el que se plantea una rápida solución a la vigencia de las libertades públicas, la libre discusión pública y amplia participación popular, referente al Texto Constitucional, el reintegro de la actividad sindical y la modificación de la Política Económica, causante del deterioro progresivo y acelerado del salario real.-Eval:B-2 (M).-

MICROFILMADO 13 JUL. 1994

FSI

JUNTA DE COMANDANTES EN JEFE 140765-9

S. I. D.

Dep. I Secc. I

Sub Secc. A/N

Ficha Nº ..... Confec. .....

SILVERA IRAOLA de OTAMENDI — IRMA

Apellidos — Nombres

NO SE UBICO CARATULA

DOCUMENTOS: C/C ..... Serie ..... Nº ..... C/I. ..... Nº ..... Dpto. .....

OTROS DOC. ..... Pasaporte ..... Lib. Enrol. ..... etc. .....

NACIMIENTO: ..... Fecha ..... Lugar .....

DOMICILIO: ..... Calle ..... Nº ..... Teléf. ..... Ciudad o Localidad .....

PROFESION U OCUPACION: .....

LUGAR: ..... CARGO: .....

MICROFILMADO

13 JUL. 1984

IDEOLOGIA POLITICA: ..... CLASIFICACION: .....

DATOS COMPLEMENTARIOS: .....

Cónyuge — Est. Civil — Hijos

Otros familiares

FSI

JUNTA DE COMANDANTES EN JEFE 140766-7

Dep. I Secc. I

S. I. D. Sub Secc. A/N

Ficha Nº ..... Confec. .....

SILVERA BRESQUE de SIEVRA MAGELA

Apellidos Nombres

NO SE UBICO CARATULA

DOCUMENTOS: C/C ..... C/I. .....

Serie Nº Nº Dpto.

OTROS DOC. .....

Pasaporte Lib. Enrol. etc.

NACIMIENTO: .....

Fecha Lugar

DOMICILIO: .....

Calle Nº Teléf. Ciudad o Localidad

PROFESION U OCUPACION: .....

MICROFILMADO 19 JUL. 1984

LUGAR: ..... CARGO: .....

IDEOLOGIA POLITICA: ..... CLASIFICACION: .....

DATOS COMPLEMENTARIOS: .....

Est. Civil Cónyuge Hijos

.....

Otros familiares

F31

JUNTA DE COMANDANTES EN JEFE 140767-5 Dep. I Secc. I

S. I. D. Sub Secc. A/N

Ficha Nº ..... Confec. .....

SILVERA — Apellidos

SONIA BEATRIZ — Nombres

NO DE UBICO CARATULA

DOCUMENTOS: C/C ..... Serie ..... Nº ..... C/I. ..... Nº ..... Dpto. .....

OTROS DOC. ..... Pasaporte ..... Lib. Enrol. ..... etc. .....

NACIMIENTO: ..... Fecha ..... Lugar .....

DOMICILIO: ..... Calle ..... Nº ..... Teléf. ..... Ciudad o Localidad .....

PROFESION U OCUPACION: .....

MICROFILMADO 13 JUL. 1984

LUGAR: ..... CARGO: .....

IDEOLOGIA POLITICA: ..... CLASIFICACION: .....

DATOS COMPLEMENTARIOS: ..... Est. Civil ..... Cónyuge ..... Hijos .....

..... Otros familiares

Fsl

JUNTA DE COMANDANTES EN JEFE 140768-3 Dep. I Secc. I

S. I. D. Sub. Secc. A/N

Ficha Nº ..... Confec. .....

BIDES VALLARINO — Apellidos

ALFREDO LAURO — Nombres

NO SE UBICO CARATULA

DOCUMENTOS: C/C ..... Serie ..... Nº ..... C/I. ..... Nº ..... Dpto. .....

OTROS DOC. ..... Pasaporte ..... Lib. Enrol. ..... etc. .....

NACIMIENTO: ..... Fecha ..... Lugar .....

DOMICILIO: ..... Calle ..... Nº ..... Teléf. ..... Ciudad o Localidad .....

PROFESION U OCUPACION: [redacted]MICROFILMADO 13 JUL 1984

LUGAR: ..... CARGO: .....

IDEOLOGIA POLITICA: ..... CLASIFICACION: .....

DATOS COMPLEMENTARIOS: ..... Cónyuge ..... Est. Civil ..... Hijos .....

..... Otros familiares

FSI

JUNTA DE COMANDANTES EN JEFE 140769-1 Dep. I Secc. I

S. I. D. Sub Secc. A/N

Ficha Nº ..... Confec. .....

SINRD CASH — Apellidos

RENE L. — Nombres

NO SE UBICO CARATULA

DOCUMENTOS: C/C ..... Serie ..... Nº ..... C/I. ..... Nº ..... Dpto.

OTROS DOC. ..... Pasaporte ..... Lib. Enrol. ..... etc.

NACIMIENTO: ..... Fecha ..... Lugar

DOMICILIO: ..... Calle ..... Nº ..... Teléf. ..... Ciudad o Localidad

PROFESION U OCUPACION: .....

MICROFILMADO 13 JUL. 1984

LUGAR: ..... CARGO: .....

IDEOLOGIA POLITICA: ..... CLASIFICACION: .....

DATOS COMPLEMENTARIOS: ..... Est. Civil ..... Cónyuge ..... Hijos

..... Otros familiares

ADUNTO ARTISTAS

JUNTA DE COMANDANTES EN JEFE

S. I. D.

140770-9

Dep. I V Secc. I

Sub Secc. A/N

Ficha Nro. 15 Confec. 17.11.77

SOAREZ DE LIMA — Apellidos

Juan Peiron — Nombres

DOCUMENTOS: C/C ____ Serie ____ Nro. C/I. ____ Nro. ____ Dpto.

OTROS DOC. ____ Pasaporte ____ Lib. Enrol. ____ etc.

NACIMIENTO: ____ Fecha ____ Lugar

DOMICILIO: ____ Calle ____ Nro. ____ Teléf. ____ Ciudad o Localidad

PROFESION U OCUPACION: ____

LUGAR: ____ CARGO: ____

IDEOLOGIA POLITICA: ____ CLASIFICACION: ____

DATOS COMPLEMENTARIOS: ____ Est. Civil ____ Cónyuge ____ Hijos

[redacted] Otros familiares [redacted]

Fecha	Documentos	ANTECEDENTES A REGISTRAR
		140770
		Guitarrista y cantor de los de los Fogones del F.A. Actualmente acompaña a su primo Carlos Ma. Fossati.- No se encuentra documento.- (FE)

MICROFILMADO 13 JUL. 1984

61

SERVICIO DE INFORMACION
DE DEFENSA
Dep. I

MINISTERIO DE DEFENSA NACIONAL
SERVICIO DE INFORMACION DE DEFENSA
M/F

14077 1

.... Sección
Act. Ant. Nac.
Ficha Nº [redacted]

Nombres y Apellidos: **SOARES NETO**
Lucio

Fecha de Nacimiento: ....

Lugar de Nacimiento: ....
(País - Ciudad o Localidad - etc.)

Cred. Cív.: Serie .... Nº .... Ced. Identidad: ....

Otros documentos: ....
(Pasaporte — Libreta Enrolam. — etc.)

FOTO

Domicilio: **Rivera**
(Ciudad o Localidad) (Calle) Nº Teléf

Filiación
- Edad aparente .... Color del Cutis ....
- Color del Cabello .... Estatura Aproximada ....
- Complexión .... Aspecto Social ....
- Señas particulares ....

[redacted]

Ficha confeccionada en **Montevideo** el **10 de Octubre de 1966.-**

Form. 1

140771

ACTIVIDADES

(1) **Laborales:** Profesión ..... Lugar de trabajo .....

Cargo ..... Antigüedad .....

Otras Actividades .....

(2) **Políticas:** Ideología ..... **COMUNISTA** ..... Actuación .....

Antecedentes .....

Antecedentes familiares .....

(3) **Sociales:** Estado Civil ..... Religión ..... Figuración .....

Grado Instrucción ..... Lugares que frecuenta .....

(4) **Económicas:** Situación ..... Capital aprox. ..... Vehículo .....
marca y Nº

Otros datos .....

Datos Complementarios .....

Apreciación Personal Gral. .....

FICHA COMPLEMENTARIA

63

Documento		140771 Antecedentes
Fecha	Origen	
29/XI/1965	77-64	-El reseñado electo por el P.T.B. de Livramento tiene una casa ubicada en el departamento de Rivera donde están viviendo aproximadamente 20 personas todos ellos expulsados del Ejército Brasileño.
19.9.79	D.2672	-Con fecha 27.11.79 se aprobó una solicitud de Beca a nombre de SOAREZ NETTO ISNARDI, Lucio, no pudiéndose establecer si se trata de la misma persona que registra la anotación anterior.(C)

MICROFILMADO 13 JUL 1984

MINISTERIO DE DEFENSA NACIONAL
SERVICIO DE INFORMACION DE DEFENSA
SERVICIO DE INTELIGENCIA

M / F

VARIOS SIN ANTECEDENTES

140772-5

Fecha Montevideo, Noviembre 28 de 1952

Ficha N.º

FOTO

Nombre SOARES de LIMA Nenuca(b.m.h.)

Nacionalidad Oriental

Profesión o actividad

Lugar de nacimiento

Documentos que posee

Domicilio Teléf.

FILIACION

Edad aparente color del

cutis de los cabellos

estatura aspecto social

señas particulares

Fecha	Contenido
22.XI.52	"El Debate" Carpeta.Pacto Mil.Urug.E.E.U.U,

Lugares donde frecuenta

afiliado a

actividad política y donde actúa

Antecedentes policiales

vehículos que posee o que guía

nombre y número de

personas que forman su familia

DATOS COMPLEMENTARIOS

1) Tomó la palabra en el acto realizado en la Plaza Libertad, en el cual puso de relieve su total disconformidad con el Pacto Militar entre el Uruguay y los Estados Unidos de N.A.

5.200-I-VIII-51

F3

SOAREZ DE LIMA:

FICHA COMPLEMENTARIA

Documento			140772 Antecedentes
Nº	Fecha	Origen	
B-75(1) D-104.-	18-II-65.-	Epoca.-	Firmante de un pedido de corte izquierdista, presentado a la Cámara de Diputados por varios Legisladores para que se reconsidere y deje sin efecto el Decreto por el que se dispuso la intervención del Diputado Leonal Brizola.-
B-75 D-317	(5-III-66		En el diario " Clarin "de la fecha se publica la iniciacion de un acto que tendrá lugar en el dia de hoy, a las 20.30 hs. en la Plaza Libertad de la ciudad de Mdeo. acto que sera en homenaje al Gral. Leandro Gomez y al Mariscal Paraguayo Francisco Solano Lopez.-Hara en dicho acto, uso de la palabra.----------

MICROFILMADO 13 JUL. 1984

JUNTA DE COMANDANTES EN JEFE

S. I. D.

140773-3

Dep. I 61 Secc. I

Sub Secc. A/N

Ficha Nº ..... Confec. 27/5/81

SOARES NETTO ISNARDI (1) — Niurka

Apellidos — Nombres

DOCUMENTOS: C/C HAA 9077(Rivera) C/I. 1.749.208 (Mdeo.)

Serie — Nº — Nº — Dpto.

22.929 (Rivera (3)

OTROS DOC. .....

Pasaporte — Lib. Enrol. — etc.

NACIMIENTO: 12/2/44 — Livramento(R.G.do Sul).

Fecha — Lugar

DOMICILIO: Durazno 1125 Ap. 202 entre Paraguay e Ibicuy — Montevideo

Calle — Nº — Telér. 98.78.14 — Ciudad o Localidad

Salto No.1054 (1973) (2)

PROFESION U OCUPACION: Médico

LUGAR: Asignaciones Familiares-MSP. CARGO: .....

IDEOLOGIA POLITICA: ..... CLASIFICACION: .....

DATOS COMPLEMENTARIOS: Divorciada de Mayor Pedro NICOLINI

Est. Civil — Cónyuge — Hijos

Padres: Lucio SOARES NETTO y Julieta ISNARDI

Otros familiares

~~140773~~

Fecha	Documentos	140773 ANTECEDENTES A REGISTRAR F 2 1
27/3/81	D.271	20/V/64-Activa comunista, integrante de todos los movimientos de corte totalitarios de izquierda y miembro del Comité del FIDEL de la Facultad de Medicina.- 4/IV/75 -Por Memo.Nº 311/75 se informan sus anotaciones al Consejo del Niño.- 11/VIII/77 - Por Diario Oficial Nº 20.067 es nombrada Médico Suplente del Servicio de Asistencia Externa del MSP.- 16/4/980 - Recurre ante el Delegado del S.I.D. en Montevideo por adjudicación de C.H. C.P. Categoría "B".- 29/I/81 En la fecha el Sr. Delegado eleva recurso para consideración.-(U) Por Of. Nº 237/D-I/981 se solicita al Jefe de la Oficina de Información y Seguridad de la D.G.S.S. toda información que se pueda poseer sobre la causante, particularmente desde el punto de vista ideológico. (E).-
7/VII/81	5694	La D.G.S.S. comunica a la Dirección de este Servicio que no se ha podido encontrar ningún hecho o actitud negativa sobre el comportamiento de la causante.- 17/VII/81 - Por Exp. Nº 515/D-I/81 se comunica al Delegado del SID en el Dpto. de Montevideo, que esta Dirección ha resuelto otorgar Cat. "A" de Const. de Hab. a la causante. (E).-
	19.7.83	Memo(A)1564/83 para la 2a.Div.EMGA.(i).

Imp. Nacional 716/79

FECHA	DOCUMENTOS	140773 ANTECEDENTES A REGISTRAR	F 3
21.10.83.	31109/308 618	Indica IDEM. Doc.271/81.-Eval.A-2.- Indica (1) y (2) (FE)	

MICROFILMADO 13 JUL. 1984

C/G

51

JUNTA DE COMANDANTES EN JEFE

S. I. D.

140774-1

Dep. 1 Secc. 1

Sub Secc. A/N

Ficha Nº ..... Confec. 29.6.82

SOARES de LIMA de BADO — Apellidos

Perla — Nombres

DOCUMENTOS: C/C. ..... Ser.e Nº C/I. ..... Nº Dpto.

OTROS DOC. ..... Pasaporte Lib. Enrol. etc.

NACIMIENTO: ..... Fecha Lugar

DOMICILIO: ..... Calle Nº Teléf. Ciudad o Localidad

PROFESION U OCUPACION: .....

LUGAR: ..... CARGO: .....

IDEOLOGIA POLITICA: ..... CLASIFICACION: .....

DATOS COMPLEMENTARIOS ..... Est. Civil Cónyuge Hijos

..... Otros familiares

[redacted]

Fecha	Documentos	140774 ANTECEDENTES A REGISTRAR
09.06.82	15.767	Integra una Nómina de Dirigentes del "Frente Femenino " del Movimiento Nacionalista de Montevideo, del Partido Nacional. Eval.: A-1.- Indica ( ) ( ) (M) (VL)
23.6.84	8403100/2	-MAR/984.-Integra el Cabildo Amplio del Movimiento Nacionalista de Montevideo.Eval:B-2.(TT)

F2

MICROFILMADO 13 JUL. 1984

F. 1

JUNTA DE COMANDANTES EN JEFE 140775-8 Dep. I Secc. I

S. I. D.

Sub Secc. 4/N

Ficha Nro. 27/II/78 Confec.

TECHERA	Carlos
Apellidos	Nombres

DOCUMENTOS: C/C KAA-10136 (Serie / Nro.) C/I. _____ (Nro. / Dpto.)

OTROS DOC. _____ (Pasaporte / Lib. Enrol. / etc.)

NACIMIENTO: 37 años(1963) (Fecha / Lugar)

DOMICILIO: Barrio P-3 (Calle / Nro. / Teléf.) Paysandú (Ciudad o Localidad)

PROFESION U OCUPACION: Pintor

LUGAR: Construcción **CARGO:** _____

IDEOLOGIA POLITICA: _____ **CLASIFICACION:** _____

DATOS COMPLEMENTARIOS: _____

Est. Civil [redacted] Cónyuge Hijos

Otros familiares

Fecha	Documentos	140775 ANTECEDENTES A REGISTRAR B.2
26/5/76	D.0723	-Afiliado al Partido Comunista Nº20794 desde el 12.12.63 . Eval.B-1(K).-

27/II/78

E.3

J. C. J.
Dpto. 1

140775

Apellidos TECHERA

Nombres Carlos

Documentos. AFILIADO AL PARTIDO COMUNISTA Nº20794

Ant. Secc. A B C D E G V

☐ ☐ ☐ ☐ ☐ ☐ ☐

Secreto

1407.5 ANTECEDENTES

DOCUMENTO: CC-KAA-10136

EDAD: 37 años(1963)

DOMICILIO: Barrio P-3 - Paysandú

PROFESION: Pintor Construcción

Doc.0723-26/5/76-Eval.B-1(K).-

MICROFILMADO 13 JUL 1984

SERVICIO DE INFORMACION
DE DEFENSA
Dep. 1

140776-B

Confeccionado el 9 OCT. 1973

V A R I O S

FOTO

Apellidos SOAREZ

Nombres Celina

Fecha de Nacimiento

Lugar de Nacimiento

Est. Civil

Cred. Cívica ____ Céd. Identidad 803.155

Otros Documentos

Ocupación

Padre

Madre

Domicilio Vidal y Fuentes 3144 Ciudad [illegible]

Otros datos

FICHA COMPLEMENTARIA

DOCUMENTO		140776 ANTECEDENTES
FECHA	ORIGEN	
12.7.72	Doc.1987 Eval.A-2	Dicha persona visito al SOAREZ PIRIZ Marcos Segundo.(SS)

MICROFILMADO 13 JUL 1984

61

C. y G.

JUNTA DE COMANDANTES EN JEFE

S. I. D.

140777-4

29.1.83

Dep. I Secc. I

Sub Secc. A/N

Ficha Nº ..... Confec. .....

SOAREZ de LIMA — Apellidos

Exequiel — Nombres

DOCUMENTOS: C/C. ..... Serie ..... Nº ..... C/I. ..... Nº ..... Dpto.

OTROS DOC. ..... Pasaporte ..... Lib. Enrol. ..... etc.

NACIMIENTO: ..... Fecha ..... Lugar

DOMICILIO: ..... Calle ..... Nº ..... Teléf. Paysandú — Ciudad o Localidad

PROFESION U OCUPACION: .....

LUGAR: ..... CARGO: .....

IDEOLOGIA POLITICA: Blanco.- CLASIFICACION: .....

DATOS COMPLEMENTARIOS ..... Est. Civil ..... Cónyuge ..... Hijos

.....

Otros familiares

Fecha	Documentos	140777 ANTECEDENTES A REGISTRAR	F-2
21.9.82	D.19641	"EL TELEGRAFO" 16.8.82/ Su nombre figura entre los quince primeros lugares de una lista presentada por la Directiva del Club "GRAL. DIEGO LAMAS" de Paysandú, en una Asamb General Extraorinaria, reunida el 13.8.82,.- Dicha Asamblea tuvo como cometido, lograr la aprobación por parte de la concurrencia, de dicha lista, a los efectos de presentarla para las Elecciones Internas de los Partidos Políticos.- Eval. A-1 (Y)	

MICROFILMADO 13 JUL. 1984

MINISTERIO DE DEFENSA NACIONAL
S. I. D.

140778-2

Dep. 1 **E** Sec. 1
Sub-Secc. A/N
Ficha Nº____ Confec. 4/XII/72

51

SOAREZ de VERA — Graciela
Apellidos — Nombres

Alias: "EMA"

DOCUMENTOS: C/C.____ Serie ____ Nro. ____ C/I.____ Nro. ____ Dpto. ____

OTROS DOC. ____ Pasaporte ____ Lib. Enrol. ____ etc. ____

NACIMIENTO: ____ Fecha ____ Lugar ____

DOMICILIO: ____ Calle ____ Nro. ____ Teléf. ____ Ciudad o Localidad ____

PROFESION U OCUPACION: ____

LUGAR: ____ CARGO: ____

IDEOLOGIA POLITICA: ____ CLASIFICACION: ____

DATOS COMPLEMENTARIOS: ____ Est. Civil ____ Cónyuge ____ Hijos [redacted]

____ Otros familiares

52

Fecha	Documentos	140778 ANTECEDENTES A REGISTRAR
23/X/972	D.3706 R/I	-Permanece detenida en una Unidad de las FF.AA.-(J).-

MICROFILMADO 13 JUL. 1984

SERVICIO DE INTELIGENCIA
División I
(Seguridad)

MINISTERIO DE DEFENSA NACIONAL
SERVICIO DE INFORMACION DE DEFENSA
M/F
140779

Sección "A"
Act. Ant. Nac.
Ficha N. [redacted]

Nombres y Apellidos: SOAREZ Leonel

Fecha de Nacimiento:

Lugar de Nacimiento:
(País - Ciudad o Localidad - etc.)

Cred. Civ.: Serie N.º Ced. Identidad:

Otros documentos:
(Pasaporte - Libreta Enrolam. - etc.)

Domicilio:
(Ciudad o Localidad) (Calle) (N.º) (Telef.)

~~FALTA~~
~~FICHA~~
Foto
~~INDICE~~

Filiación
- Edad Aparente ..... Color del Cutis
- Color del Cabello ..... Estatura Aproximada
- Complexión ..... Aspecto Social
- Señas particulares [redacted]

Ficha confeccionada en Montevideo el 19 de julio de 1963.-

140779

F 5

ACTIVIDADES

(1) Laborales: Profesión Profesor ..... Lugar de trabajo .....

Cargo ..... Antigüedad .....

Otras Actividades .....

.....

(2) Políticas: Ideología ..... Actuación .....

Antecedentes .....

Antecedentes familiares .....

(3) Sociales: Estado Civil ..... Religión ..... Figuración .....

Grado Instrucción ..... Lugares que frecuenta .....

(4) Económicas: Situación ..... Capital aprox. ..... Vehículo .....
marca y N.o

Otros datos .....

Datos Complementarios .....

Apreciación Personal Gral. .....

.....

.....

SOAREZ — FICHA COMPLEMENTARIA — Leonel — 63

Documento		140 / 79 Antecedentes
Fecha	Origen	
6.X.962	Marcha	Firmante de un manifiesto del Movimiento de Trabajadores de la Cultura (integrantes del FIDEL) Firmó manifiesto de MIL CIEN INTELECTUALES DEL FIDEL

MICROFILMADO 13 JUL 19[illegible]

151

JUNTA DE COMANDANTES EN JEFE 140780-8

S. I. D.

Dep. I Secc. I

Sub Secc. A/N

Ficha Nº ..... Confec. .....

SOAREZ NETTO — EDUARDO

Apellidos — Nombres

FALLECIDO

DOCUMENTOS: C/C ..... C/I. .....

Serie — Nº — Nº — Dpto.

OTROS DOC. .....

Pasaporte — Lib. Enrol. — etc.

NACIMIENTO: .....

Fecha — Lugar

DOMICILIO: .....

Calle — Nº — Teléf. — Ciudad o Localidad

PROFESION U OCUPACION: MICROFILMADO

93 JUL 1984

LUGAR: ..... CARGO: .....

IDEOLOGIA POLITICA: ..... CLASIFICACION: .....

DATOS COMPLEMENTARIOS: .....

Est. Civil — Cónyuge — Hijos

.....

Otros familiares

51

JUNTA DE COMANDANTES EN JEFE 140781-6 Dep. I Secc. I

S. I. D. Sub Secc. A/N

Ficha Nro. ____ Confec. 19.9.78

SOAREZ de RODRIGUEZ — Apellidos

María — Nombres

DOCUMENTOS: C/C ..... Serie ..... Nro. C/I. ..... Nro. ..... Dpto.

OTROS DOC. ..... Pasaporte ..... Lib. Enrol. ..... etc.

NACIMIENTO: 38 años (1969).- Fecha ..... Lugar

DOMICILIO: Caraguatá 180.- Calle ..... Nro. ..... Teléf. ..... Ciudad o Localidad

PROFESION U OCUPACION: Doméstica.-

LUGAR: ..... CARGO: .....

IDEOLOGIA POLITICA: ..... CLASIFICACION: .....

DATOS COMPLEMENTARIOS: ..... Est. Civil [redacted] Cónyuge ..... Hijos .....

..... Otros familiares

52

Fecha	Documentos	140781 ANTECEDENTES A REGISTRAR
31.5.76	Doc.0754	-Afiliada al Partido Comunista con el Nro. 37310, fecha ingreso: 31.3.69, seccional: Rivera. Quintas al Norte.- Eval: B-1 (M).-
28.7.81	-------	Se contestó Memo(A)Nº1709/80 para la 2da. Div. EMGA (BB)

MICROFILMADO 13 JUN 1984

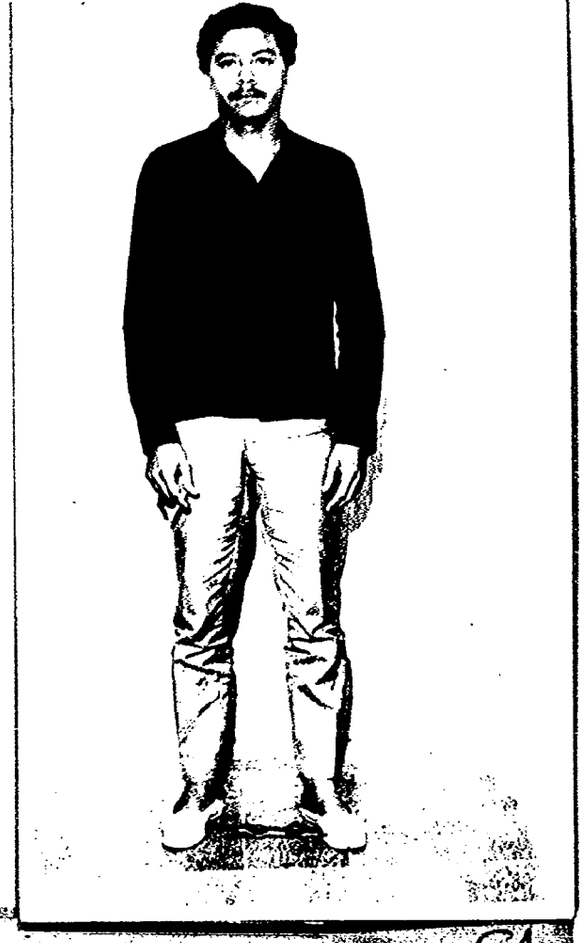

140782-4

E

MINISTERIO DE DEFENSA NACIONAL
S. I. D.

Dep. I ..... c. I

Ficha ..... Confec. 7/11/72

SOAREZ DE SALES — Apellidos
Carlos Thmoskenko — Nombres

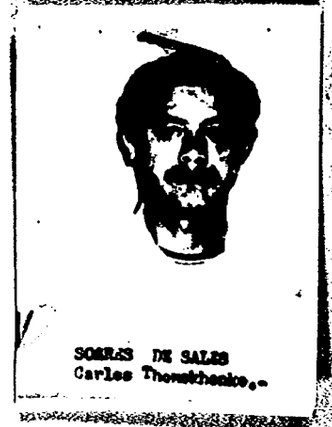

SOARES DE SALES
Carlos Thomskhenko.-

DOCUMENTOS: C/C. ..... Serie ..... Nro. ..... C/I. ..... Nro. ..... Dpto.

OTROS DOC. Título de Identidad y viaje No.011.502
Pasaporte ..... Lib. Enrol. ..... etc.

NACIMIENTO: 29 Años.(1972) 03.11.42 (?) Brasil
Fecha ..... Lugar

DOMICILIO: ..... Calle ..... Nro. ..... Teléf. ..... Ciudad o Localidad

PROFESION U OCUPACION: Empleado Funcionario Público (Investigación-Policia) (2)
carpintero (3)

LUGAR: ..... CARGO: .....

140782

Fecha	Documentos	ANTECEDENTES A REGISTRAR
31/10/72.	Doc.3904.	El día 16/12/71. viajó hacia CHILE haciendo opción del Art.168 Inc.17 Apart.2do. de nuestra constitución.(bb).
02.3.84	8401107 - Pag. 1250	Idem doc.anterior,aportando:FECHA DE INGRESO: 10/NOV/971 FECHA DE SALIDA DEFINITIVA:26/NOV/971.- (1) Estableciéndose asimismo que el causante asesinó a 2 policias y un civil en Brasil donde esta condenado a muerte. Ingreso clandestinamente al país y pidió asilo político en la Embajada Chilena donde se le negó. Puesto en contacto con el diputado Ariel COLLAZO, este hizo que pasara 6 meses en la clandestinidad hasta que el expirara el plazo de extradición y luego lo hizo presentar a la policia siendo internado en el C.I.M. pasando posteriormente al E.P.R. hasta su salida para Chile.-Eval:A-1.- Indica (1) al (7). (SM).-

MICROFILMADO 13 JUL 1984

B.2

JUNTA DE COMANDANTES EN JEFE
S. I. D.

140783-2

Dep. I Secc. I
Sub Secc. A/N
Ficha Nro. ____ Confec. 25.1.77.

ALVAREZ de LIMA — Luis Eduardo
Apellidos — Nombres

DOCUMENTOS: C/C ____ (Serie / Nro.) C/I. B.N.B.No.31.145. (Nro. / Dpto.)

OTROS DOC. ____ (Pasaporte / Lib. Enrol. / etc.)

NACIMIENTO: 46 años (1976) (Fecha / Lugar)

DOMICILIO: Propios y Rafael Hortiguera (Calle / Nro. / Teléf. / Ciudad o Localidad)

PROFESION U OCUPACION: ~~Ex empleado de ANDE~~

LUGAR: ____ **CARGO:** ____

IDEOLOGIA POLITICA: Comunista **CLASIFICACION:** ____

DATOS COMPLEMENTARIOS: ____
Est. Civil — Cónyuge — Hijos

Otros familiares

59

Fecha	Documentos	140783 ANTECEDENTES A REGISTRAR
22.V.976.	Doc.0699.	- Figura en una relación de personas afiliadas al Partido Comunista. Eval: A - 1 (Y).-
30.06.80	Doc.0187	- **Integra una relación de elementos vincualdos al P.C.U. integrantes del Ejército - Grado: Sgto. - Unidad o Repartición: REG/C/1 - Vinculación: Afiliado al P/C/U. - Situación actual: en libertad - Actividades: Se retira en 1958. Eval. B-2.- (JJ)**

MICROFILMADO 13 JUL 1984

VARIOS

F1

JUNTA DE COMANDANTES EN JEFE Dep. I Secc. I

S. I. D. Sub Secc. A/N

1407840 Ficha Nº ..... Confec. 25.11.81

SOAREZ NETTO ISNARDI (Apellidos) Lucio (Nombres)

DOCUMENTOS: C/C A.0.B.4767 (Serie / Nº) C/I. 1.498.503 (Nº / Dpto.)

OTROS DOC. ..... (Pasaporte / Lib. Enrol. / etc.)

NACIMIENTO: 6.11.41 Río Grande do Sul Brasil (Fecha / Lugar)

DOMICILIO: Cipriano Payan 3084 Apto. 3-Telef.792607 (Calle / Nº / Teléf. / Ciudad o Localidad)

PROFESION U OCUPACION: Médico Veterinario

LUGAR: M.A.P. CARGO: .....

IDEOLOGIA POLITICA: ..... CLASIFICACION: .....

DATOS COMPLEMENTARIOS: Casado (Est. Civil) ..... (Cónyuge) ..... (Hijos)

[redacted] (Otros familiares)

Fecha	Documentos	ANTECEDENTES A REGISTRAR 140784
19.9.79	D.2672	Con fecha 18.9.79 por Nota Nº 2139/79/D, la Secretaría de Planeamiento Coordinación y Difusión, solicita el aval correspondiente al causante para usufructuar una Beca al exterior (Argentina), lo que esta Dirección APRUEBA, según Memo. (A) Nº1815/79 (4a. Parte) de este Servicio, dirigido a dicha Secretaría de Estado. Es de señalar que se registran antecedentes a nombre de SOARES NETO, Lucio, no pudiéndose establecer si los mismos le corresponden al causante.(C)

MICROFILMADO 13 JUL 1984

Imp. Nacional 716/79

SERVICIO DE INFORMACION
DE DEFENSA
Dep. I

VARIOS

140785-7

Confeccionado el 15 de marzo de 1973

FOTO

Apellidos SOAREZ (padre)

Nombres Marcos

Fecha de Nacimiento

Lugar de Nacimiento

Est. Civil

Cred. Cívica BA 2.641 Céd. Identidad

Otros Documentos

Ocupación

Padre

Madre

Domicilio Juan Lavalle 689 Ciudad

Otros datos Padre del Sedicioso MARCOS SEGUNDO SOAREZ PIREZ

CHIESA Hnos. Ltda - 8.000 - 3 - 72

F2

FICHA COMPLEMENTARIA

DOCUMENTO		140785 ANTECEDENTES
Fecha	Origen	
19/8/972	D. 2845	-Junto a PEDRO OSPITALECHE LALENA, contratan el servicio fúnebre de su hijo.-(J).-
12.7.72	Doc.1987 Eval. A-2	-Dicha persona visito al extremista SOAREZ PIRIZ Marcos Segundo -(SS)- Indica del ① al ②

MICROFILMADO 13 JUL. 1984

FBI

JUNTA DE COMANDANTES EN JEFE 140786-5

Dep. I Secc. I

S. I. D.

Sub Secc. A/N

Ficha Nº ..... Confec. .....

SOAREZ PIRIZ — Apellidos

MARCOS SEGONDO — Nombres

FALLECIDO

DOCUMENTOS: C/C ..... Serie ..... Nº ..... C/I. ..... Nº ..... Dpto.

OTROS DOC. ..... Pasaporte ..... Lib. Enrol. ..... etc.

NACIMIENTO: ..... Fecha ..... Lugar

DOMICILIO: ..... Calle ..... Nº ..... Teléf. ..... Ciudad o Localidad

PROFESION U OCUPACION: .....

MICROFILMADO 19 JUL 2004

LUGAR: ..... **CARGO:** .....

IDEOLOGIA POLITICA: ..... **CLASIFICACION:** .....

DATOS COMPLEMENTARIOS: ..... Est. Civil ..... Cónyuge ..... Hijos

..... Otros familiares

SERVICIO DE INFORMACION DE DEFENSA
Dep. 1

Sección .....

MINISTERIO DE DEFENSA NACIONAL
SERVICIO DE INFORMACION DE DEFENSA /F

Ficha Nº 140787-73

confeccionada el 9/IX/966

FOTO

Apellidos: SOAREZ DE LIMA

Nombres: MARIA victoria

Fecha de Nacimiento: .....

Lugar de Nacimiento: .....

Cred. Civ.: ..... Ced. Identidad: .....

Prontuario: ..... F. Censal: .....

Padre: .....

Madre: .....

Domicilio: ..... Ciudad: .....

Otros datos (Documentos y señas personales): EX-DIPUTADO - Partido Nacional

FICHA COMPLEMENTARIA

FR

DOCUMENTO Nº	FECHA	ORIGEN	14078 ANTECEDENTES
	26/I/64	77/36	Como integrante de la Delegación de Brasil concurrió al Congreso de la Unidad Sindical de América Latina, en el cual actúó como Delegado del Sindicato de Gráficos de San Pablo.- -Este Congreso fué realizado en el mes de enero de 1964 en la ciudad de Brasilia.
85-1888	24/IX/1965	Epoca.	**-El reseñado es nombrado con motivo de un artículo aparecido en el diario el HP COLOR y al cual el rotativo EPOCA le hace dura crítica; diciendo que el reseñado fue una de los que formaba el grupo de la minoría que se opuso en la votación de la Cámara de Diputados para la aprovación de los Tratados de Límites sobre el Río Uruguay.-**
	1962 Lista U.Popular	4190	-5º Titular a la Junta Departamental de Montevideo -1er.Suplente del 1er.Titular a la Cámara de Diputados.-
	26.10.79 PD 6a6	D.1495	-Asistió a un homenaje,al Dr.Luis A.de Herrera, frente a su monumento,a la hora 11.00.La mayoría de los asistentes procedían del Interior de la República.En dicho acto distintas personas comenzaron a proferir gritos tales como:"Viva Herrera, Viva la Patria,Viva el Partido Nacional.Viva la

D

MICROFILMADO
13 JUL. 1984

SERVICIO DE INFORMACION
DE DEFENSA
Dep. 1

140788-1 Confeccionado el 9 OCT. 1973

p1

V A R I O S

FOTO

Apellidos SOAREZ

Nombres Rosa Blanca

Fecha de Nacimiento

Lugar de Nacimiento

Est. Civil

Cred. Cívica Céd. Identidad 543.563

Otros Documentos

Ocupación

Padre

Madre

Domicilio Vidal y Fuentes 3144 Ciudad

[redacted]

Otros datos

FICHA COMPLEMENTARIA

52

DOCUMENTO		140788 ANTECEDENTES
FECHA	ORIGEN	
12.7.72	Doc.1987	- Dicha persona visito al extremista SOAREZ PIRIZ Marcos Segundo.-(SS)-

MICROFILMADO 13 JUL 1984

SERVICIO DE INFORMACION
DE DEFENSA
Dep. 1

140789-9 Confeccionado el 9 OCT. 1973

VARIOS

FOTO

Apellidos SORREZ de RECOTIL

Nombres Venancia

Fecha de Nacimiento

Lugar de Nacimiento

Est. Civil

Cred. Cívica Céd. Identidad 842.279

Otros Documentos

Ocupación

Padre

Madre

Domicilio Vidal y Fuentes 3144 Ciudad

Otros datos

FICHA COMPLEMENTARIA

A2

DOCUMENTO		140789 ANTECEDENTES
FECHA	ORIGEN	
12.7.72	Doc.1987 Eval.A-2	- Dicha persona visito al extremista SOAREZ PIRIZ Marcos Segundo.-(SS)

MICROFILMADO 13 JUL 1984

B-1

SERVICIO DE INFORMACION DE DEFENSA
Dep. 1

140790-7

Confeccionado el 4.4.73

VARIOS

FOTO

Apellidos SOBA FLOQUER

Nombres Anibal

Fecha de Nacimiento

Lugar de Nacimiento

Est. Civil

Cred. Cívica Céd. Identidad

Otros Documentos

Ocupación

Padre

Madre

Domicilio Ciudad

Otros datos

CHIESA Hnos. Ltda. - 8.000 - 3 - 72

FICHA COMPLEMENTARIA

DOCUMENTO		140790 ANTECEDENTES
Fecha	Origen	
1971	Lista 1808	Candidato en el 27.lugar a la Junta Departamental por el dpto.de Florida sub lema Frente de la Piedra Alta. (S.S)

MICROFILMADO 13 JUL. 1984

JUNTA DE COMANDANTES EN JEFE

S. I. D. 140791-5

Dep. A. N. Sec. I

Sub Secc. A/N 51

Ficha Nº ..... Confec. 10-12-8

SOBA LABEQUE — Carlos Mario

Apellidos — Nombres

DOCUMENTOS: C/C ..... Serie ..... Nº ..... C/I. ..... Nº ..... Dpto.

OTROS DOC. ..... Pasaporte ..... Lib. Enrol. ..... etc.

NACIMIENTO: ..... Fecha ..... Lugar

DOMICILIO: ..... Calle ..... Nº ..... Teléf. ..... Ciudad o Localidad

PROFESION U OCUPACION: Funcionario del Cuerpo de Bomberos de Montevideo

LUGAR: Montevideo **CARGO:** .....

IDEOLOGIA POLITICA: Izquierdista **CLASIFICACION:** Simpatizante del M.L.N

DATOS COMPLEMENTARIOS: Casado — ALVAREZ GONZALEZ, María Ema

Est. Civil — Cónyuge — Hijos

[redacted]

Otros familiares

Fecha	Documentos	ANTECEDENTES A REGISTRAR Fs 2
10-12-81	Doc. 1790	-Su hija en edad escolar presenta una carpata titulada "ARTIGAS-1.764- 19 de Junio-1.972, ilustrada con recortes del diario "EL POPULAR", de fecha 16 de Junio de 1.972, con los títulos :"Ante el nuevo Aniversario del Padre de la Patria", "Artigas y la Revolución Agraria","La Contra Revolución Latifundista", "Relaciones de dependencia personal y predominio del capital usurario ".- Eval. A-1.-(LA) **16.7.80- Por Of. Nº 2058/CSE/80 se remite a este Servicio la información antes registrada, solicitando se realicen las investigaciones pertinentes el causante y su esposa a fin de tomar una acción administrativa con respecto a la misma.(C)** **10.12.80- Por Of. Nº 635/D-I/81 de este Servicio se solicita al Mrio. del Interior información con respecto al causante, adjuntándose copia del Of. Nº 416/D-I/ 80 de este Servicio dirigido a ese Ministerio, el cual se reitera.** **11.12.81- En la fecha se deja sin efecto el Oficio Nº 635/D-I/81, al habérsele iniciado un sumario a la esposa del causante en la C.S.E. (C)**

Imp. Nacional 716/79

FECHA	DOCUMENTOS	14079 ANTECEDENTES A REGISTRAR Fs 3
10.83	31658/1 al 3	Por Resolución de fecha 12.11.81 la Dirección Nacional de Bomberos dispuso la instrucción de un sumario administrativo al causante, con separación preventiva del cargo y retención de los medios sueldos y de la mitad de la Prima por Hogar constituído, a fin de determinar su presunta ideología izquierdista, a raíz de una denuncia. Por Resolución del Ministerio del Interior de fecha 23.8.83 y cumplido los seis meses de la suspensión preventiva se dispuso dejar sin efecto la misma, con el consiguiente reintegro de los haberes correspondientes dado que de las investigaciones practicadas no se comprueban los hechos imputados. y la clausura del procedimiento. Eval:A-1 (00)

MICROFILMADO 13 JUL 1984

MINISTERIO DE DEFENSA NACIONAL

S. I. D.

1407923

Dep. I 07 ABR. 1976 Sec. I

Sub Secc. G

Ficha Nro. _____ Confec. _____

SORA _____ Clara _____

Apellidos Nombres

DOCUMENTOS: C/C. _____ C/I. _____

Serie Nro. Nro. Dpto.

OTROS DOC. _____

Pasaporte Lib. Enrol. etc.

NACIMIENTO: _____

Fecha Lugar

DOMICILIO: _____

Calle Nro. Teléf. Ciudad o Localidad

PROFESION U OCUPACION: Docente _____

LUGAR: _____ CARGO: _____

IDEOLOGIA POLITICA: _____ CLASIFICACION: _____

DATOS COMPLEMENTARIOS: _____

Est. Civil Cónyuge Hijos

Otros familiares

F2

Fecha	Documentos	140792 ANTECEDENTES A REGISTRAR
19/10/75	D.1881-	De acuerdo a informes de la Oficina de Sumarios, destituída.-Eval.A-2.-(H).-
1972	Inf.J.P. de M.Nº53	-POstulante de la lista 3;(Fortalecimiento de la Gremial. Lucha contra la intervención), para integrar la Comisión Directiva de la Gremial de Profesores de Montevideo. Período 1971-72(W).-
9.XII.70 "EL POPULAR"		-Integrante de una nómina de Profesores Independientes. Firmantes de una Declaración de Apoyo al Frente Politico de Sectores Progresistas.(Frente de Unidad).-(J).-

MICROFILMADO 13 JUL 1984

Ficha confeccionada el 21/10/72

F 1

MINISTERIO DE DEFENSA NACIONAL
S. I. D.

140793-L

Dep. 1 Secc. I
Sub-Secc. A/N
Ficha Nro..... Confec. .....

SOBA (Apellidos) Daniel (Nombres)

DOCUMENTOS: C/C. QAA 3941(1) (Serie / Nro.) C/I. (Nro. / Dpto.)

OTROS DOC. (Pasaporte / Lib. Enrol. / etc.)

NACIMIENTO: (Fecha / Lugar)

DOMICILIO: (Calle / Nro. / Teléf. / Ciudad o Localidad)

PROFESION U OCUPACION:

LUGAR: CARGO:

IDEOLOGIA POLITICA: CLASIFICACION:

DATOS COMPLEMENTARIOS: (Est. Civil / [redacted]8 / Conyuge / Hijos)

Otros familiares

Fecha	Documentos	140793 ANTECEDENTES A REGISTRAR F 52
1971.	Lista 4190 FLORIDA	-Candidato en el 22 lugar a la Junta Departamental, en las listas de la "UNION POPULAR", para las elecciones de 1971. "PP".-
30.11.83	32281/2 y 3	.21.11.83 - En la fecha se establece que fue rehabilitado por no estar comprendido en el Acto Institucional Nº 4 Art. 1º Inc.A y si en el Art. 2º Inc.A.-Eval:A-1 Ind.1. (OO)

MICROFILMADO 13 JUL. 1984

F.1

SERVICIO DE INFORMACION DE DEFENSA
Dep. I

. . . . . **Sección**
Act. Ant. Nac.
Ficha Nº [redacted]

140794-9

Nombres y Apellidos: SOBA Joaquín

Fecha de Nacimiento: .....

Lugar de Nacimiento: .....
(País - Ciudad o Localidad - etc.)

Cred. Cív.: Serie ..... Nº ..... Ced. Identidad: .....

Otros documentos: .....
(Pasaporte - Libreta Enrolam. - etc.)

FOTO

Domicilio: .....
(Ciudad o Localidad) **(Calle)** **Nº** **Teléf.**

Filiación

Edad aparente ..... Color del Cutis .....

Color del Cabello ..... Estatura Aproximada .....

Complexión ..... Aspecto Social .....

Señas particulares .....

[redacted]

Ficha confeccionada en Montevideo el 28 de marzo de 1967.-

140794

FS

ACTIVIDADES

(1) **Laborales:** Profesión ..... Lugar de trabajo .....

Cargo ..... Antigüedad .....

Otras Actividades .....

.....

(2) **Políticas:** Ideología ..... Actuación .....

Antecedentes .....

Antecedentes familiares .....

(3) **Sociales:** Estado Civil ..... Religión ..... Figuración .....

Grado Instrucción ..... Lugares que frecuenta .....

(4) **Económicas:** Situación ..... Capital aprox. ..... Vehículo .....
marca y Nº

Otros datos .....

Datos Complementarios .....

Apreciación Personal Gral. .....

.....

.....

SOBA

FICHA COMPLEMENTARIA Joaquín

F 3

Documento		ANTECEDENTES
Fecha	Origen	140794
21/X/966	B-75-D-44	Su nombre figura en una convocatoria que se formula por parte del "Comité Sindical" (Obreros y Empleados), para las reuniones que realizan periódicamente las Comisiones de Organización y Relaciones todos los miércoles a las 19 y 30 horas.-

MICROFILMADO 13 JUL 1994

Fórm. 2

SERVICIO DE INFORMACION DE DEFENSA
Dep. 1

140795-6

E.J.

Confeccionado el 9.8.73

VARIOS

FOTO

Apellidos SOBA

Nombres Luis Alberto

Fecha de Nacimiento

Lugar de Nacimiento Uruguay

Est. Civil Casado Esposa Ema G. Cabrera Peres

Cred. Cívica Céd. Identidad

Otros Documentos

Ocupación Mecánico

Padre

Madre

Domicilio Ciudad

Otros datos

[redacted]

52

FICHA COMPLEMENTARIA

DOCUMENTO		ANTECEDENTES
Fecha	Origen	140795
19.1.79	4512	Allanada la finca de Eduardo 2256 Ap. 101, se detuvieron en la calle mientras se realizaba el procedimiento -investigado se constató que era dueño de lacasa allanada. (MB)
18/XI/81	.....	Se contestó por MEMO (A) Nº 2326/81 para A.N.C.A.P..- (GM).-

MICROFILMADO 13 JUL 1984

F1

MINISTERIO DE DEFENSA NACIONAL
S. I. D.

140796-4 Dep. I Secc. I

Sub-Secc. A/N

Ficha Nro. ..... Confec. 4/6/72

SOBA (Apellidos) Luz Ema (Nombres)

DOCUMENTOS: C/C. ..... (Serie / Nro.) C/I. ..... (Nro. / Dpto.)

OTROS DOC. ..... (Pasaporte / Lib. Enrol. / etc.)

NACIMIENTO: ..... (Fecha / Lugar)

DOMICILIO: Castelar 4329.- (Calle / Nro. / Teléf. / Ciudad o Localidad)

PROFESION U OCUPACION: .....

LUGAR: ..... CARGO: .....

IDEOLOGIA POLITICA: COMUNISTA CLASIFICACION: .....

DATOS COMPLEMENTARIOS: ..... (Est. Civil / Conyuge / Hijos)

..... (Otros familiares)

S.D.

Fecha	Documentos	140796 ANTECEDENTES A REGISTRAR
4/6/72	D.408	Según documentación incautada en un allanamiento efectuado por personal del Agrp.A.A.No.1,figura como afiliado al (PC). "MM"

MICROFILMADO 13 JUL. 1984

JUNTA COMANDANTES EN JEFE FICHA CORREGIDA EL 01/OCT/977 por (FPS 1

Dep. 1

140797-2 Confeccionado el 9.8.73

V A R I O S

FOTO

Apellidos SOBA CABRERA

Nombres Marieta Adriana

Fecha de Nacimiento

Lugar de Nacimiento R.O.U.

Est. Civil

Cred Cívica Céd. Identidad 1.369.243

Otros Documentos

Ocupación Estudiante

Padre

Madre

Domicilio Durazno Nº 2256, ap. 101 Ciudad

Otros datos Hija de Ema G. CABRERA PEREZ y Luis A. SOBA.-

[redacted]

IMP. CHIESA Hnos. Ltda. 3.000 - 5 - 76

FICHA COMPLEMENTARIA

DOCUMENTO		140797 ANTECEDENTES
Fecha	Origen	
19/I/972	4512	-El día 27 de agosto de 1972, es allanado el domicilio de su madre, Ema Griseela CABRERA PEREZ, sito en la calle Durazno Nº 2256, ap. 101 de Montevideo.- Según se informa, la dueña de casa viaja con frecuencia a Buenos Aires junto a la presunta sediciosa Marta Susana FERRAZZI.- Es de señalar que la causante vive en el domicilio de su madre.- (FF) Evaluación: A - 2

MICROFILMADO 13 JUL 198

PE 51

MINISTERIO DE DEFENSA NACIONAL
S. I. D.

140798-0

Dep. 1 Secc. I

[illegible] 6/5/72.

Ficha Nro..... Confec. .....

SOSA (Apellidos) Mario (Nombres)

DOCUMENTOS: C/C. ..... (Serie) ..... (Nro.) C/I. ..... (Nro.) ..... (Dpto.)

OTROS DOC. ..... (Pasaporte) ..... (Lib. Enrol.) ..... (etc.)

NACIMIENTO: ..... (Fecha) Flores (Lugar)

DOMICILIO: ..... (Calle) ..... (Nro.) ..... (Teléf.) Trinidad (Flores) (Ciudad o Localidad)

PROFESION U OCUPACION: Funcionario del Destacamento de Bomberos.

LUGAR: Ciudad Trinidad CARGO: .....

IDEOLOGIA POLITICA: ..... CLASIFICACION: .....

DATOS COMPLEMENTARIOS: ..... (Est. Civil) [illegible] (Conyuge) ..... (Hijos)

152

Fecha	Documentos	140798 ANTECEDENTES A REGISTRAR
25/5/72.	Doc.1179.	Según manifestaciones de ciudadanos de C.Trinidad y de funcionarios Policiales de dicha Ciudad,el causantes es de ideologia ultraisquierda y admirador de el M.L.N.(Tupamaros)..(HB)..

MICROFILMADO 13 JUL 1984

SERVICIO DE INFORMACION
DE DEFENSA
Dep. 1

140799-8

F-1

Confeccionado el 11/VI/973

VARIOS

FOTO

Apellidos SOBA BORCHES

Nombres Oscar Erasmo

Fecha de Nacimiento 23 años en 1973

Lugar de Nacimiento Oriental

Est. Civil Soltero

Cred. Cívica ..... Céd. Identidad 1.067.043

Otros Documentos .....

Ocupación Gráfico de la Impresora "GORDON"

Padre .....

Madre .....

Domicilio Juan Paullier Nº 1837, Apto. 3 Ciudad .....

Otros datos .....

FICHA COMPLEMENTARIA

DOCUMENTO		ANTECEDENTES
Fecha	Origen	140799
17/VI/973	P. DIARIO J.P.M.	-En la fecha, fué detenido en averiguación por la Policía, junto a Ruben Mauro HERNANDEZ BUNOSO, luego de que desde una motoneta, insultaran a una persona y no acataran la orden de detención dada por un policía.- En la D.N.I.I., poseen los siguientes antecedentes; 8/VI.969 - "Detenido en averiguación sobre atentados por parte del M.L.N. contra funcionarios policiales". "Inspeccionado su domicilio; arrojó resultado negativo; siendo puesto en libertad al día siguiente.- ((

MICROFILMADO 13 JUL. 1984

SERVICIO DE INTELIGENCIA
División I
(Seguridad)

MINISTERIO DE DEFENSA NACIONAL
SERVICIO DE INFORMACION DE DEFENSA
M / F
140800-4

Sección A. D1
Act. Ant. Nac.
Ficha N. [redacted]

Nombres y Apellidos: SOBA, Pablo H..-

Fecha de Nacimiento: .....

Lugar de Nacimiento: .....
(País - Ciudad o Localidad - etc.)

Cred. Civ.: Serie ..... **N.º** ..... **Ced. Identidad:** .....

Otros documentos: .....
(Pasaporte - Libreta Enrolam. - etc.)

Foto

Domicilio: .....
(Ciudad o Localidad) (Calle) (N.º) (Telef.)

Filiación

Edad Aparente ..... **Color del Cutis** .....

Color del Cabello ..... **Estatura Aproximada** .....

Complexión ..... **Aspecto Social** .....

Señas particulares .....

[redacted]

Ficha confeccionada en Montevideo, **el** Enero de 1962.-

140800

F2

ACTIVIDADES

(1) Laborales: Profesión Procurador.- Lugar de trabajo .....

Cargo ..... Antigüedad .....

Otras Actividades .....

.....

(2) Políticas: Ideología Castrista.- Actuación .....

Antecedentes Firmante declaración profesionales universitarios apoyo a Cuba.-

Antecedentes familiares .....

(3) Sociales: Estado Civil ..... Religión ..... Figuración .....

Grado Instrucción ..... Lugares que frecuenta .....

(4) Económicas: Situación ..... Capital aprox. ..... Vehículo ..... marca y N.o

Otros datos Informe de la Div. I.- Seguridad.-

Datos Complementarios .....

Apreciación Personal Gral. .....

.....

.....

53

FICHA COMPLEMENTARIA

Documento		140800 ANTECEDENTES
Fecha	Origen	
13.8.77	Doc. 0834	Año 1962-Firmante de un manifiesto de Profesionales Universitarios ante la situación Cubana. Eval. A-2 (BB).-

MICROFILMADO 13 JUL. 1984

JUNTA DE COMANDANTES EN JEFE 140801-2

S. I. D.

Dep. I Secc. I

Sub Secc. A/N

Ficha Nº ..... Confec. .....

SOBA BALDOVINO (Apellidos) Ricardo Lionar (Nombres)

DOCUMENTOS: C/C. BUA 19.699 (1) (Serie / Nº) C/I. 969.631 (Nº / Dpto.)

OTROS DOC. ..... (Pasaporte / Lib. Enrol. / etc.)

NACIMIENTO: 6.2.944 (Fecha) Montevideo (Lugar)

DOMICILIO: Zapicán S/N (Juan L. Lacaze) (1977) (2)
Calle Nº Teléf. Ciudad o Localidad

PROFESION U OCUPACION: Médico

LUGAR: Funcionario del Sindicato Médico del Uruguay y de la Facultad de Medicina.. CARGO: .....

IDEOLOGIA POLITICA: ..... CLASIFICACION: .....

DATOS COMPLEMENTARIOS Casado (Est. Civil) Ivonne María PUÑALES SOSA (Cónyuge) (Hijos)

Hijo de: Ermenegildo y de Amanda
Otros familiares

[redacted]

F52

Fecha	Documentos	140801 ANTECEDENTES A REGISTRAR
13.5.82.	D.14818	El titular fue detenido el día 29 de Agosto de 1970, por personal del D-2, en averiguación, en relación a su posible vinculación con elementos extremistas, al llegar al Apt. Nro.7 de la calle Charrua Nro. 1880, domicilio del Dr. Romulo Alberto RODRIGUEZ CANZANI, el que esta requerido por actividades subversivas.- Interrogado manifestó, que concurrió al lugar a efectos de pedirle a la esposa del nombrado Dr. RODRIGUEZ CANZANI, Doña Iris Judith LEITON DODERA, unos apuntes de Medicina, ya que la misma es persona de su amistad.- Expresó desconocer las actividades sediciosas del Dr. RODRIGUEZ y negó estar vinculado a grupos extremista. **Enterado el Juez Ldo. de Inst. 2do.** Turno dispuso la libertad del mismo.- Según **Diario Oficial** Nro. 20.067 del 11/8/977, es nombrado **médico suplente** del Servicio de Asistencia Externa del **M.S.P.**- Eval.B-2.-(FE)
2.2.83.	D#24131 Pág 005(do)	**Indica (1) y (2).-Eval.A-1.-(FE)**
18.11.83	D2155/80 pág.39	11.03.76: En la fecha cesa en su cargo de docente de la Facultad de Medicina por renuncia.Eval.A-1.(ME)

MICROFILMADO 13 JUL. 1984

F.1

JUNTA DE COMANDANTES EN JEFE

S. I. D.

A. N.

140802-0

Dep. I Secc. I

Sub Secc. A/N

Ficha Nº ..... Confec 17.12.81

SOBA IHITZ — Apellidos

Walter Davy — Nombres

DOCUMENTOS: C/C B.D.B: 24.229 — Serie / Nº — C/I. 1.013.150 — Nº / Dpto.

OTROS DOC. ..... — Pasaporte / Lib. Enrol. / etc.

NACIMIENTO: 29/12/943 — Fecha — Lavalleja — Lugar

DOMICILIO: Bernabé Michelena Nº636(1981) — Calle / Nº / Teléf. / Ciudad o Localidad

PROFESION U OCUPACION: Músico

LUGAR: ..... CARGO: .....

IDEOLOGIA POLITICA: ..... CLASIFICACION: .....

DATOS COMPLEMENTARIOS: Casado — Cónyuge — Silvia Cristina SENA — Est. Civil / Hijos

~~1211141~~

Otros familiares

F2

Fecha	Documentos	140802 ANTECEDENTES A REGISTRAR
03.12.81	Doc.10096	07/06/966/Figura en el 20mo. lugar en la lista lema:"7 de Julio de 1947",para ser electo miembro de la comisión directiva de "AUDEM",por el período 1966/68.-1969/El mismo actuó en la orquesta "Sonora Borinquen".-Eval:A-2(AD).-

MICROFILMADO 13 JUL 1984

Imp. Nacional 916/79

83

SERVICIO DE INTELIGENCIA
División I
(Seguridad)

MINISTERIO DE DEFENSA NACIONAL
SERVICIO DE INFORMACION DE DEFENSA
M/F

I.A. 0 1403 03-8/82

Sección «A»
Act. Ant. Nac.
Ficha N.º [redacted]

Nombres y Apellidos: SOBA, Wilson.-

Fecha de Nacimiento:

Lugar de Nacimiento:
(País - Ciudad o Localidad - etc.)

Cred. Civ.: Serie ...... N.º ...... Ced. Identidad:

Otros documentos:
(Pasaporte - Libreta Enrolam. - etc.)

Domicilio:
(Ciudad o Localidad) (Calle) (N.º) (Telef.)

Foto

Filiación
- Edad Aparente ...... Color del Cutis
- Color del Cabello ...... Estatura Aproximada
- Complexión ...... Aspecto Social
- Señas particulares

[redacted]

Ficha confeccionada en: Montevideo, el 30 de julio de 196[illegible]

140803

82

ACTIVIDADES

(1) Laborales: Profesión Bancario Lugar de trabajo Bco. de Seguros.

Cargo Antigüedad

Otras Actividades

(2) Políticas: Ideología Socialista.- Actuación

Antecedentes

Antecedentes familiares

(3) Sociales: Estado Civil Religión Figuración

Grado Instrucción Lugares que frecuenta

(4) Económicas: Situación Capital aprox. Vehículo
marca y N.o

Otros datos

Datos Complementarios

Apreciación Personal Gral.

SOBA, Wilson.- FICHA COMPLEMENTARIA 83

Documento		140803 Antecedentes
Fecha	Origen	
1) 20-VI-963.-	Inf.Ag.Conf. No. 9.- B-76-D-40.-	1) Sindicado como socialista del Dpto. Contable del Bco. Hipotecario del Uruguay.- F-3
2-Abr-964.-	B-76-D-99.-	- El reseñado es funcionario del Banco de Seguros e integra la lista 17 Lucha Bancaria para las próximas elecciones generales de la Asociación.-
24-IV-1964.-	B-76-D-103.	- En las elecciones de la Asociación de Bancarios del Uruguay para el período 1964/1966, fué candidato de la Lista 17 dentro del lema "Lucha Bancaria" de tendencia Trotskista, para integrar la "ASAMBLEA GENERAL REPRESENTATIVA" y la "ASAMBLEA REPRESENTATIVA DEL SECTOR BANCA OFICIAL".- (PRENSA)
30-IV-966	76/33	-Bancario. Figura en la lista Nº12 de la Asociación de Empleados Bancarios del Uruguay, postulándose por el Sistema Preferencial de Suplentes, por el sector Banca Oficial como Nº39 para la Asamblea Representativa (Capital). Es de hacer notar que esta lista 12 se encuentra infiltrada de elementos de izquierda. P-6

MICROFILMADO 19 JUN

F.2

140804-6

JUNTA DE COMANDANTES EN JEFE

S. I. D.

Dep.I Secc. I

Sub Secc. **A/N**

Ficha Nro. ..... Confec. 31.3.82

SOBAL — Apellidos

Rebeca — Nombres

DOCUMENTOS C/C. ..... (Serie / Nro.) C/I. ..... (Nro. / Dpto.)

OTROS DOC. ..... (Pasaporte / Lib. Enrol. / etc.)

NACIMIENTO: ..... (Fecha / Lugar)

D O M I C I L I O ..... (Calle / Nro. / Teléf. / Ciudad o Localidad)

PROFESION U OCUPACION: .....

LUGAR: ..... CARGO: .....

IDEOLOGIA POLITICA: ..... CLASIFICACION: .....

DATOS COMPLEMENTARIOS: ..... (Est. Civil / Cónyuge / Hijos)

.....

F.2

FECHA	DOCUMENTOS	140804 ANTECEDENTES A REGISTRAR
14.XI.80	1564	8.VI.962: Suscribe un Manifiesto de Profesionales, Intelectuales, Arquitectos, Estudiantes, Trabajadores; que se pronuncian por un Frente de las Fuerzas Democráticas y Anti-imperialistas, sin exclusión.- "EL POPULAR" (UU)

MICROFILMADO 13 JUL. 1984

VARIOS

20.08.82 G-1

JUNTA DE COMANDANTES EN JEFE
S. I. D.

140805-3

Dep. 1 Secc. 1

Sub. Secc. A/N

Ficha N.º ..... Confec. .....

SOBEL de FIKS — Apellidos

Felicia — Nombres

DOCUMENTOS: C/C ..... (Serie / N.º) C/I. ..... (N.º / Dpto.)

OTROS DOC. ..... (Pasaporte / Lib. Enrol. / etc.)

NACIMIENTO: ..... (Fecha / Lugar)

DOMICILIO: ..... (Calle / N.º / Teléf. / Ciudad o Localidad)

PROFESION U OCUPACION: .....

LUGAR: ..... CARGO: .....

IDEOLOGIA POLITICA: ..... CLASIFICACION: .....

DATOS COMPLEMENTARIOS: ..... (Est.Civil / Cónyuge / Hijos)

..... Otros familiares

[redacted]

Fecha	Documentos	140805 ANTECEDENTES A REGISTRAR	52
05.08.82	17493	"LA MAÑANA", 04.08.82: Firma un manifiesto de adhesión al Movimiento "POR PACHECO PRESIDENTE", el cual integra. Indica ( ) ( ) (GM)(LA)	

MICROFILMADO 13 JUL. 1984

140806-1

SERVICIO DE INFORMACION DE DEFENSA

Dep. 1

Confeccionado el 15.11.71.

V A R I O S

FOTO

Apellidos SOBER BRUGA

Nombres GABRIEL

Fecha de Nacimiento

Lugar de Nacimiento

Est. Civil

Cred. Cívica Céd. Identidad 1.256.472.

Otros Documentos

Ocupación

Padre

Madre

Domicilio Ciudad

Otros datos [redacted]

FICHA COMPLEMENTARIA

DOCUMENTO		140806 ANTECEDENTES
Fecha	Origen	
8/10/71.	B.72.D.237	Ocupó la Universidad de la República el 8/10/71, siendo desalojado a las 16.00 hrs por la fuerza pública. (W).

MICROFILMADO 13 JUL 1984

JUNTA DE COMANDANTES EN JEFE

S. I. D. 140807-9

Dep. I Secc. I

Sub Secc. A/N

Ficha Nro. Confec. 29.3.79

SOBERA LINDNER de GREGORIO (1) Nancy Raquel

Apellidos Nombres

DOCUMENTOS: C/C B.A.A. 129.64 C/I. (2) 708.743.

Serie Nro. Nro. Dpto.

OTROS DOC. ——

Pasaporte Lib. Enrol. etc.

NACIMIENTO: (3) 30/XII/934. Montevideo.

Fecha Lugar

DOMICILIO: (4) Antonio Costa Nº3390 esq. Julio César. MONTEVIDEO.

Calle Nro. Teléf. Ciudad o Localidad

PROFESION U OCUPACION: (5) Nurse del Hospital Pereyra Rossell.

LUGAR: —— CARGO: ——

IDEOLOGIA POLITICA: —— CLASIFICACION: ——

DATOS COMPLEMENTARIOS: (6) Casada.

Est. Civil Cónyuge Hijos

140807

Fecha	Documentos	ANTECEDENTES A REGISTRAR
16.3.79	D.0355	-- Delegado de Mesa por las listas 77,177,700,988,1811,4190 4191,7000,9988 en las elecciones nacionales del año 1971 por el Departamento de Departamento .- Circuito N° 812 (Inf. Corte Electoral).- (Pág. N° 18) (Y) - Continúan listas: 11811.-
		8/XI/79-Se contestó Mem.(A) N° 133/79 a la DNII.-(U)
	DNII	- 11/XI/976.- Según información evaluada C-2, del 6/76, figura en una lista de funcionarios profesionales, administrativos y de servicio del Hosp. Pereyra Rossell, estando catalogada como elemento de izquierda. Delegada de Mesa de PATRIA GRANDE, MOV.IND.7 de OCTUBRE, FRENTE DEL PUEBLO, UNION POPULAR, en las elecciones Nacionales de 1971, Circuito 812, listas 700, 77, 9988, 1811, 4190. Eleva escrito ante el Sr. Jefe de Policía de Montevideo, solicitando se revean sus anotaciones, ante lo cual el Sr. Jefe ordena se deniegue dicha reclamación. Con fecha 2/I/979, presenta una nota ante el Sr. Jefe de Policía de Montevideo, solicitando revisión de antecedentes, el 17.4.79, se le notifica que debe presentar una nueva gestión de acuerdo con el Apartado F. de la Circular N°1/79 del CO.SENA. 17.4.79.- Solicita C.H.C.P. N°1257 Secc.5. de Montevideo.- Indica del (1) al (6).-

FECHA	DOCUMENTOS	140807 ANTECEDENTES A REGISTRAR	43
31.8.81	0319	- 04.09.80 - Presenta recurso an el Delegado del S.I.D. en el Departamento de Montevideo al habersele incluído en la Categoría "C" de C.H.C.P. el que es remitido a este Servicio el 19.03.81 para consideración.- (B) 07.V.981 - Por Exp. Nº 216/D-I/981 de este Servicio se comunica al Delegado del S.I.D. en el Departamento de Montevideo que esta Dirección ha resuelto mantener a la causante en la Categoría "C" de C.H.C.P..(C)	
13.8.81	6955	- 22.5.81 - Presenta recurso en 2da. Instancia para que se revea su situación.- 6.8.81 - El Delegado Departamental eleva los obrados a este Servicio para su consideración.- (K).- 20.9.81 - Por Exp.Nº851/"-I/81 se elevan los obrados a la J.C.J. para su consideración y resolución correspondiente con la opinión de esta Dirección de mantenr a la reclamante en la Categoría "C" recurrida.-(K) 22.10.81 - Por Exp. Nº 853/JCJ/81 la Junta de Comandantes en Jefe comunicá a este Servicio que esta Dirección ha resuelto mantener a la causante en la Cat. "C" de CHCP. 29.10.81- Por Exp.Nº 919/D-I/81 de este Servicio se remi-	

.../11

FECHA	DOCUMENTOS	140807 ANTECEDENTES A REGISTRAR	54
		ten al Delegado Departamental del S.I.D. los obrados para su conocimiento y notificación de la interesada, cumplido vuelva.(C)	
17.12.81	D.10475	23.11.81 - En lafecha se notifica al causante de la precedente resolución.- 30.11.81 - El Delegado Departamental devuelve el Exp. de la causante a este Servicio.-(NN)	
26/2/982	12221/48	Funcionario del Ministerio de Salud Publica paso a situacion de disponibilidad el 10/08/81 en aplicacion del Acto Institucional N.7 de fecha 27/6/977.EVALUACION. A-1. (GM) Indica ( ) ( ) ( ) ( ) ( )	

MICROFILMADO 13 JUL. 1984

JUNTA DE COMANDANTES EN JEFE

S. I. D.

140808-7

Dep. I Secc. I

Sub Secc. A/N

Ficha Nº ..... Confec. 06.5.82

B.1

SOLARI PIREZ ..... María Angelica .....
Apellidos Nombres

DOCUMENTOS: C/C ..... C/I. .....
Serie Nº Nº Dpto.

OTROS DOC. .....
Pasaporte Lib. Enrol. etc.

NACIMIENTO: 6.11.57 ..... Río Negro .....
Fecha Lugar

DOMICILIO: .....
Calle Nº Tel f. Ciudad o Localidad

PROFESION U OCUPACION: .....

LUGAR: ..... CARGO: .....

IDEOLOGIA POLITICA: ..... CLASIFICACION: .....

DATOS COMPLEMENTARIOS: .....
Est. Civil Cónyuge Hijos

.....

Fecha	Documentos	140808 ANTECEDENTES A REGISTRAR	
17.4.82	13878	El Consulado Uruguayo en San Paulo comunica que el día 16. 4.82 viaja a nuestro País con un Valido expedido por ese. Eval:A-1 (00)	

MICROFILMADO 13 JUL. 1984

Ficha confeccionada el día 20/9/1972

MINISTERIO DE DEFENSA NACIONAL
S. I. D.

140809_5

Dep. 2 E Secc. I
Sub-Secc. A/N
Ficha Nro. ..... Confec. .....

SOLARI CORREA (Apellidos) María Luisa (Nombres)

DOCUMENTOS: C/C. ..... (Serie / Nro.) C/I. ..... (Nro. / Dpto.)

OTROS DOC. ..... (Pasaporte / Lib. Enrol. / etc.)

NACIMIENTO: 47 años de edad (1972) (Fecha / Lugar)

DOMICILIO: ..... (Calle / Nro. / Teléf. / Ciudad o Localidad)

PROFESION U OCUPACION: .....

LUGAR: ..... **CARGO:** .....

IDEOLOGIA POLITICA: ..... **CLASIFICACION:** .....

DATOS COMPLEMENTARIOS: ..... (Est. Civil / Conyuge / Hijos)

.....

Fecha	Documentos	140809 ANTECEDENTES A REGISTRAR	F.2
6/4/1972	Doc.2202 S.U.M.I. Nro131	-Se realizaron allanamientos en las siguientes direcciones con resultado negativo:Pablo Podestá 1264 y Carlos Roxlo 1532(Aptos.4 y 15). Los mencionados son domicilios de su propiedad y las inpecciones se efectuaron en busca de elementos integrantes de organizaciones sediciosas que según informaciones recogidas,podrían encontrarse en dichos lugares.-(C.C)	

MICROFILMADO 13 JUL 1984

S. I. D. 140810-3

Sub - Secc. A/N.
Ficha Nro. ____ Confec. 24/4/74

B1

SOLARI GARCIA — Apellidos
Nestor William — Nombres

DOCUMENTOS: C/C. BRA 26.733 (1) — Serie / Nro.
C/I. 1.513.336 — Nro. / Dpto.

OTROS DOC. ____ — Pasaporte / Lib. Enrol. / etc.

NACIMIENTO: 2/7/57 — Fecha
Montevideo-Uruguay — Lugar

DOMICILIO: Cno. Francisco Lecocq Nro. 1631 — Calle / Nro. / Teléf. / Ciudad o Localidad

PROFESION U OCUPACION: Sin profesión - Changas varias (2)

LUGAR: ____ CARGO: ____

IDEOLOGIA POLITICA: U.J.C. CLASIFICACION: ____

DATOS COMPLEMENTARIOS: Soltero - Casado (3) — Est. Civil / Cónyuge / Hijos

hijo de Ricardo y María Elena (4) — Otros familiares

Fecha	Documentos	140810 ANTECEDENTES A REGISTRAR	15.2
28/1/75	182	-Fué detenido por personal de la D.N.I.I., con relación a su vinculación a la U.J.C. y a grupos estudiantiles de izquierda, ya que su nombre había sido encontrado en el allanamiento del domicilio de NESTOR ALFREDO MORIN.- Luego de haber sido indagado sobre sus actividades recuperó su libertad(R	
29/9/81 No.812/81 (U.T.E.).-	C.H.C.P. Secc.19a INGRESO DE MDEO.	-12/2/82: En la fecha se contestó dicha constancia a nombre del causante para su Ingreso en U.T.E..- Inidca (1) al (4).- (RJ)	

MICROFILMADO 19 JUL 1984

B.1

JUNTA DE COMANDANTES EN JEFE 140811-1 Dep. I Secc. I

S. I. D. Sub Secc VARIOS

Ficha Nro. ____ Confec 20/3/83

SOLARI — Nora

Apellidos — Nombres

DOCUMENTOS: C/C ____ **C/I.** ____

Serie Nro. Nro. Dpto.

OTROS DOC. ____

Pasaporte Lib. Enrol. etc.

NACIMIENTO: ____

Fecha Lugar

DOMICILIO: ____

Calle Nro. Teléf. Ciudad o Localidad

PROFESION U OCUPACION: ____

LUGAR: ____ **CARGO:** ____

IDEOLOGIA POLITICA: ____ **CLASIFICACION:** ____

DATOS COMPLEMENTARIOS: SOLARI Luis Alberto

Est. Civil

Fecha	Documentos	140811 ANTECEDENTES A REGISTRAR B.2
26/3/83	711/80	25/9/80-La causante se presenta ante el Consulado de la ciudad de New York a los efectos de solicitar su mediación para informarse sobre la situación de su esposo,el cual se encuentra en Bagdad.- - Se establece que la causante se enteró de que un grupo de americanos evacuados con destino a KUWAIT,pensando que su esposo se encontraría entre ellos.-Eval.: (EE)

MICROFILMADO 13 JUL. 1984

JUNTA DE COMANDANTES EN JEFE

S. I. D.

140812-9

Dep. I [redacted] Secc. I

Sub Secc. A/N

Ficha Nº ..... Confec. 19.2.83

SOLARI ROSSI (Apellidos) Omar (Nombres)

DOCUMENTOS: C/C. ..... (Serie / Nº) C/I. 1.856.020 (Nº / Dpto.)

OTROS DOC. ..... (Pasaporte / Lib. Enrol. / etc.)

NACIMIENTO: 19 años 9(1983) (Fecha) Uruguay (Lugar)

DOMICILIO: Avda Agraciada 2929 Apto.411 (Calle / Nº / Teléf. / Ciudad o Localidad)

PROFESION U OCUPACION: .....

LUGAR: ..... CARGO: .....

IDEOLOGIA POLITICA: ..... CLASIFICACION: .....

DATOS COMPLEMENTARIOS soltero (Est. Civil) ..... (Cónyuge) ..... (Hijos)

..... (Otros familiares)

Fecha	Documentos	140812 ANTECEDENTES A REGISTRAR	152
7.2.83 PD 037	24216	5.2.83 - Detenido durante el recital del conjunto rock "V.I. HALEN" realizado en el Cilindro Municipal , por presentar estado de drogadicción.Eval:A-1 (00)	
7.2.83 PD 038	24217	7.2.83 - Por disposición del Sr. Juez Ldo. de 1ra. Instancia en lo Penal de 5to. turno fue puesto en libertad. Eval:A-1 (00)	

MICROFILMADO 13 JUL. 1984

JUNTA DE COMANDANTES EN JEFE 140813-7

S. I. D.

DEP. I V SECC. I

SUB SECC. A/N

FICHA Nº ..... CONFEC. 3.11.80

SOLARI (Apellidos) Pablo Luis (Nombres)

DOCUMENTOS: C/C Nº ..... Dpto. ..... C/I. 1.035.282 Serie Nº

OTROS DOC. ..... Pasaporte ..... Li. Enrol ..... etc.

NACIMIENTO: ..... Fecha ..... Lugar

DOMICILIO: Felipe Duhance 5389 apto.004. Calle Nº Teléf. Ciudad o Localidad

PROFESION U OCUPACION: .....

LUGAR: ENEKA PRODUCCIONES CARGO: Contable.

IDEOLOGIA POLITICA: ..... CLASIFICACION: .....

DATOS COMPLEMENTARIOS: ..... Est. Civil Cónyuge Hijos

..... Otros familiares

FECHA	DOCUMENTOS	140813 ANTECEDENTES A REGISTRAR B2
NOV/80	DNII	DUDCSO SOLARI LUIS A. GREMIO: GRABADO. ORGANIZACION: CLUB DEL GRABADO. Mencionado en Marcha del 8.7.60.como adherente a la causa de la Revolución Cubana, en el sector intelectuales y artistas.El causante integra el Club del Grabado, este Club está integrado casi en su totalidad por elementos de filiación comunista. EROCA de 28.1.67.el causante integra la nómina de artistas que han cedido alguna de sus obras al grabado Raúl Ojeda, en apoyo de su viaje a Europa. El remate de dichas obras estarán a cargo del martillero Enrique Labat. 27.4.76.envía alguna de sus obras a la III bienal americana de Artes Gráficas a llevarse a cabo en Cali-Colombia. MARCHA del 22.7.60.integrante de nómina de escritores y artistas a favor de Cuba. 20.7.60.se establece que librara al público una exposición de pinturas, en el Club de Arte, Nuestro color se lia una nota sobre las personalidades del titular. 26.7.77.se establece que realiza en el Club de Arte una mue

Imp. Nacional 1933/79

SOLARI LUIS H.2.

FECHA	DOCUMENTOS	ANTECEDENTES A REGISTRAR
		140813 FS
		permaneciendo en Uruguay hasta Setiembre de 1977.
		Ha llegado recientemente de los EE.UU. el 22.8.77.
		En la fecha se inaugura una muestra de grabados del titul
		en el Club de Arte de GALERIA BRUZZONE,
		20.9.77.se establece que el titular radicado hace una déca
		da en New.York expone en Teatro del Centro.
		23.11.77.participa en el VIII SALON DE PRIMAVERA DE SALTO
		29.12.77.se establece que participa en la exposición ARENA
		a realizarse por la Alianza Francesa.
		4.1.78.se establece que es candidato al Premio Grabado de
		la Festival de las Artes.
		23.1.78.expuso en GONDOL GALERY en Bs.As.
		Según LA MAÑANA del 13.7.78.se establece que sus obras fi-
		guraban entre las 25 artistas uruguayos siniestrados en el
		incendio del Museo de Arte Moderno de Río de Janeiro.
		Según EL DIARIO Y EL DIA del 18.10.78.el titular participa
		en la IV BIENAL DE PUERTO RICO.
31-3-82	D. 13340	Indice datos filiatorios.- (FE)

MICROFILMADO 19 JUL. 1984

SERVICIO DE INTELIGENCIA
División I
(Seguridad)

MINISTERIO DE DEFENSA NACIONAL
SERVICIO DE INFORMACION DE DEFENSA
M / F
140814-5

Sección A. 51
Act. Ant. Nac.
Ficha N°

Nombres y Apellidos: SOLARI Pedro

Foto

Fecha de Nacimiento:

Lugar de Nacimiento: República O.del Uruguay.-
(País - Ciudad o Localidad - etc.)

Cred. Civ.: Serie L.A.A N 2471 (1) Ced. Identidad:

Otros documentos:
(Pasaporte - Libreta Enrolam. - etc.)

Domicilio: Rio Negro.- España e Instrucciones.-
(Ciudad o Localidad) (Calle) (N.°) (Telef.)

Filiación

Edad Aparente 58 años(1949) Color del Cutis

Color del Cabello Estatura Aproximada

Complexión Aspecto Social

Señas particulares

Casado

140814 Carpimtero (2) fs 12

ACTIVIDADES

(1) Laborales: Profesión Jubilado Lugar de trabajo Particular (#)

Cargo Antigüedad

Otras Actividades

(2) Políticas: Ideología COMUNISTA Actuación Dirigente del P.C.en Río Negro.-

Antecedentes Firmó declaración del Partido Comunista.El Popular del 27.VI.962.-

Antecedentes familiares Padre de Enrique Solari,hermano de Juan José Solari y tío de Amilcar Solari.-

(3) Sociales: Estado Civil Religión Figuración

Grado Instrucción Lugares que frecuenta

(4) Económicas: Situación Capital aprox. Vehículo
marca y N.o

Otros datos

Datos Complementarios

Apreciación Personal Gral.

FICHA COMPLEMENTARIA **SOLARI Pedro.-**

Documento		140814 Antecedentes F3
Fecha	Origen	
11-III-949	Of.3 Bn.I.9.-	-Afiliado al Partido Comunista en Fray Bentos.-
13-IX- 957	El Popular.-	-Concurre desde Fray Bentos a la fiesta que el Partido Comunista organiza con motivo de su 37 aniversario.-
15- X -958	El Popular.-	-Este diario comunista publica una nota de condolencias por la muerte de su hermano Gerónimo.-
27-VI -962	El Popular.-	-Firmó declaración del Partido Comunista.-
5- XI- 964	El Popular.- B-75(1) D-677.-	-La Dirección de este diario participa el deceso de su hijo Héctor Enrique, acaecido el día 4 del corriente.-
Año 1966.	Lista "FIDEL" RIO NEGRO.	-Figura como 3o. Titular al Consejo Departamental de Río Negro, en las listas del "FRENTE IZQUIERDA DE LIBERACION" en las elecciones nacionales del corriente año.-
4-6-76	Doc.0774	-Afiliado al Partido Comunista con el Nº591, fecha de ingreso: 28-2-43. Secc. Río Negro. Eval. B-1 (V)

MICROFILMADO 13 JUL. 1984

JUNTA DE COMANDANTES EN JEFE G.

S. I. D. 1408152

Dep. I Secc. I

Sub Secc. A/N

Ficha Nº ..... Confec. 17.04.67

SOLARI — Apellidos

RENE — Nombres

DOCUMENTOS: C/C ..... Serie ..... Nº ..... C/I. ..... Nº ..... Dpto.

OTROS DOC. ..... Pasaporte ..... Lib. Enrol. ..... etc.

NACIMIENTO: ..... Fecha ..... Lugar

DOMICILIO: ..... Calle ..... Nº ..... Teléf. ..... Ciudad o Localidad

PROFESION U OCUPACION: .....

LUGAR: ..... CARGO: Directiva en la Firma "SOLUCIONES S.R.L."

IDEOLOGIA POLITICA: ..... CLASIFICACION: .....

DATOS COMPLEMENTARIOS: ..... Est. Civil ..... Cónyuge ..... Hijos

Dirigente- Movimiento de Maestros Urbanos y Rurales Unidos

Otros familiares

Fecha	Documentos	140815 ANTECEDENTES A REGISTRAR Fs. 2
04.01.62	--------	-Integra las autoridades del Movimiento de Maestros Urbanos y Rurales Unidos.- -Esta Gremial está afiliada al F.U.M.- -Firmante de una declaración a la Prensa, con motivo de la creación de esta nueva Gremial, con Sede en el Tala Departamento de Canelones.-
16.06.81	Doc 4945	-Según artículo publicado en el diario "EL DIA" de fecha 12.06.81, la causante integra junto a: David BALIAN, Fernando TAIBO, Graciela CASTRO, Héctor AGUIRRE y Pincus ANDERSON la firma "SOLUCIONES S.R.L.", la cual se dedica a un novedoso sistema colectivo de venta de motos, autos nuevos y usados. Esta Firma está ubicada en Avda. Rivera 2666. Indica (1).- (JJ)

MICROFILMADO 13 JUL. 1984

Imp. Nacional 718/79

SERVICIO DE INFORMACION
DE DEFENSA
Dep. 1

140816-0

Confeccionado el 25/6/73

V A R I O S

FOTO

Apellidos SOLARI RIVEIRO

Nombres Ronald Edison

Fecha de Nacimiento 14 años en 1973

Lugar de Nacimiento Oriental - Montevideo

Est. Civil Soltero

Cred. Cívica _____ Céd. Identidad 1.600.260

Otros Documentos _____

Ocupación _____

Padre Roberto

Madre María

Domicilio Francisco Tajes N/ 1265, Apto.4. Ciudad _____

Otros datos _____

FICHA COMPLEMENTARIA

DOCUMENTO		140816 ANTECEDENTES
Fecha	Origen	
14/VI/973 18/VI/973	P. DIARIO JPM O a 24 Doc. 1282	-En la fecha, fué detenido en averiguación.- Posteriormente, por Orden del Sr. Juez de Inst. de 4to. Turno, recuperó la libertad siendo entregado a sus padres.- ((FF))

MICROFILMADO 13 JUL. 1984

MINISTERIO DE DEFENSA NACIONAL
S. I. D.

140817-8

Dep. 1 ... Sec. 1

B.1 PE

Sub-Secc. A/N

Ficha Nº____ Confec. 30/4/73

SOLARI — Apellidos
Rosa Josefina — Nombres

DOCUMENTOS: C/C.____ Serie ____ Nro. C/I____ Nro. ____ Dpto.

OTROS DOC. ____ Pasaporte ____ Lib. Enrol. ____ etc.

NACIMIENTO: ____ Fecha ____ Lugar

DOMICILIO: Larrañaga 266 — Calle ____ Nro. ____ Teléf. San José — Ciudad o Localidad

PROFESION U OCUPACION: ____

LUGAR: ____ CARGO: ____

IDEOLOGIA POLITICA: ____ CLASIFICACION: ____

DATOS COMPLEMENTARIOS: ____ Est. Civil ____ Cónyuge ____ Hijos

____ Otros familiares

Fecha	Documentos	140817 ANTECEDENTES A REGISTRAR 42
30/I/973 1/8/73	D. 101 hoja 6 D.2077 PEI RM2 (GG).=	Permanecía detenida, siendo liberada el 19/V/972 del Bn.I.6 por disposición del Comando de la Unidad.-(J).-
24/1/1974	Doc.0095 P.P.I.	- Se constató que concurrió al domicilio del sedicioso Edgardo A. LALANE DOMINI a los efectos de visitarlo,luego de que este último fuera liberado del E.M.R.No.1 en el mes de noviembre de 1973,comprobándose además la presencia en ese lugar de familiares de sediciosos detenidos y algunos elementos de izquierda del Depto. de San José.- ((C.C)
4.1.74.	Doc.4499.	-Idem doc.anterior. (Y).

MICROFILMADO 19 JUL. 1984

JUNTA DE COMANDANTES EN JEFE

S. I. D.

140818-6

Dep. I V Secc. I R1

Sub Secc. A/N

Ficha Nº ..... Con'ec. 8.5.82

SOLARI ODRIOZOLA — Ruben Emilio

Apellidos — Nombres

DOCUMENTOS: C/C ..... Serie ..... Nº **C/I.** ..... Nº ..... Dpto.

OTROS DOC. ..... Pasaporte ..... Lib. Enrol. ..... etc.

NACIMIENTO: ..... Fecha ..... Oriental Lugar

DOMICILIO: ..... Calle ..... Nº ..... Telef. ..... Ciudad o Localidad

PROFESION U OCUPACION: .....

LUGAR: ..... **CARGO:** .....

IDEOLOGIA POLITICA: ..... **CLASIFICACION:** .....

DATOS COMPLEMENTARIOS: ..... Est. Civil ..... Cónyuge ..... Hijos

..... Otros familiares

Fecha	Documentos	140818 ANTECEDENTES A REGISTRAR	B.2
4.10.80 PD/277/980	D.0988 DII	- Responsable de un yate de bandera Belga, que encayara en costas de Río Grande del Sur con nombre "Gringo" y en cu yo interior se encontraron armas de grueso calibre.-Eval. A-2 (Y)	

MICROFILMADO 13 JUL. 1984

SERVICIO DE INFORMACION DE DEFENSA

Dep. 1

140819-4

Confeccionado el 26 NOV. 1973

B.1

V A R I O S

FOTO

Apellidos SOLARI

Nombres Sarà Elvira Elena

Fecha de Nacimiento

Lugar de Nacimiento

Est. Civil

Cred. Cívica Céd. Identidad 1.209.731

Otros Documentos

Ocupación

Padre

Madre

Domicilio Francisco Làmbí 1337./A.3. Ciudad

Otros datos

FICHA COMPLEMENTARIA

DOCUMENTO		140819 ANTECEDENTES
FECHA	ORIGEN	
12.7.72	Doc.1987	Figura en una relación de visitantes a los extremistas Arturo Pedro y Pedro Ignacio DUBRA DIAZ.-(SS)-

F.2

MICROFILMADO 13 JUL. 1984

B.1

JUNTA DE COMANDANTES EN JEFE

S. I. D.

V 40820 - 2 Dep. I Secc. I

Sub Secc. A/N

Ficha Nro. ____ Confec. 4.4.83

SOLARI MANDARIN — Stella Maris

Apellidos — Nombres

DOCUMENTOS: C/C ____ (Serie ____ Nro. ____) C/I. 1.458.251-5 (Nro. ____ Dpto. ____)

OTROS DOC. ____

Pasaporte — Lib. Enrol. — etc.

NACIMIENTO: 27 años en 1983 — Uruguay

Fecha — Lugar

DOMICILIO: ____

Calle — Nro. — Teléf. — Ciudad o Localidad

PROFESION U OCUPACION: ____

LUGAR: ____ CARGO: ____

IDEOLOGIA POLITICA: ____ CLASIFICACION: ____

DATOS COMPLEMENTARIOS: casada

Est. Civil — Cónyuge — Hijos

Otros familiares

Fecha	Documentos	140820 ANTECEDENTES A REGISTRAR Fs.2
4.4.83	25053/83 (Pag 035 (DO)	Viajó como pasajero desde Montevideo a Porto Alegre en un coche de T.T.L., que salió el 27213OFEB83. (Posible asistente a reuniones con Wilson FERREIRA ALDUNATE).Eval. A-1.(ME)

MICROFILMADO 13 JUL 1984

JUNTA DE COMANDANTES EN JEFE

S. I. D.

140821-0

9-9-83

Dep. I Secc. I

Sub Secc. ~~XXX~~ VARIOS

Ficha N.°.....Confec.....

SOLARI BRUNETTO — THELMO HECTOR

Apellidos — Nombres

DOCUMENTOS: C/C..... Serie N.° C/I..... N.° Dpto.

OTROS DOC..... Pasaporte Lib. Enrol. etc.

NACIMIENTO: ..... Fecha Lugar

DOMICILIO: ..... Calle N.° Teléf. Ciudad o localidad

PROFESION U OCUPACION: .....

LUGAR:..... CARGO:.....

IDEOLOGIA POLITICA: ..... CLASIFICACION:.....

DATOS COMPLEMENTARIOS: ..... Est. Civil Cónyuge Hijos

..... Otros familiares

P208419

Fecha	Documentos	140821 ANTECEDENTES A REGISTRAR	E.2
9-9-83	29998/008	Integrante de la Comisión Directiva del CIEP (Centro de Investigación y Experimentación Pedagógica) en 1977, en calidad de Tesorero. El mencionado centro ha realizado cursos de capacitación y perfeccionamiento de docentes, a personal de institutos privados. Cabe destacar que su cuadro docente está compuesto mayoritariamente por profesores que fueron destituídos o sumariados en la enseñanza oficial por sus actividades políticas. Eval.A-1 (SI).	

MICROFILMADO 13 JUL. 1984

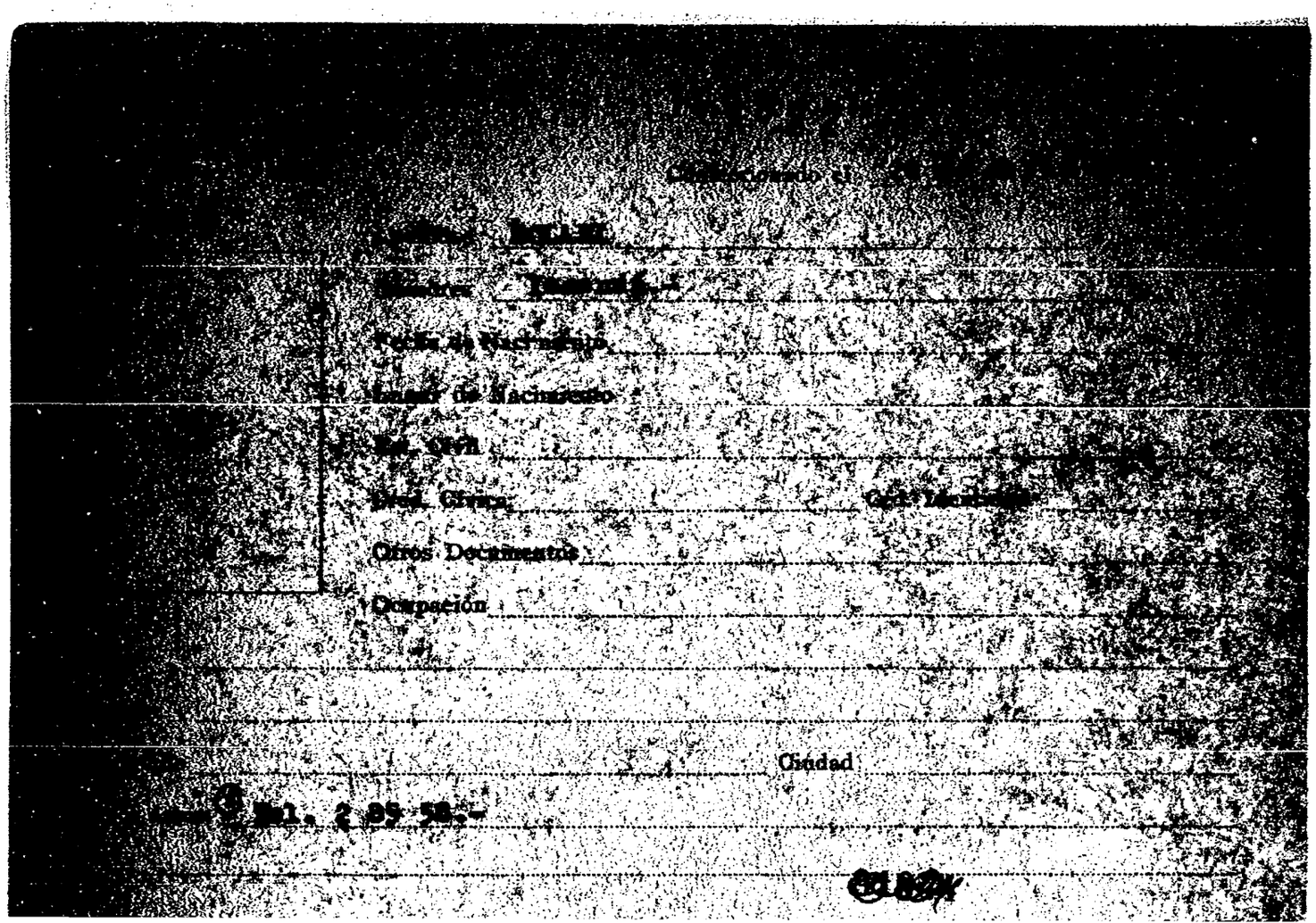

MICROFILMED

A/N

F.1

JUNTA DE COMANDANTES EN JEFE

S. I. D.

140823-6

11.05.82

DEP. I SECC. I

SUB SECC. A/N

FICHA Nº ..... CONFEC. .....

SOLARICH — Apellidos

Amalia — Nombres

DOCUMENTOS: C/C ..... Nº ..... Dpto. C/I. ..... Serie ..... Nº

OTROS DOC. ..... Pasaporte ..... Lí. Enrol ..... etc.

NACIMIENTO: ..... Fecha ..... Lugar

DOMICILIO: ..... Calle ..... Nº ..... Teléf. ..... Ciudad o Localidad

PROFESION U OCUPACION: .....

LUGAR: ..... CARGO: .....

IDEOLOGIA POLITICA: ..... CLASIFICACION: .....

DATOS COMPLEMENTARIOS: ..... Est. Civil ..... Cónyuge ..... Hijos

..... Otros familiares

FECHA	DOCUMENTOS	140823 ANTECEDENTES A REGISTRAR	Fs 2
06.05.82	14.543/82	-Mencionado página/s 94 del libro "TESTIMONIO DE UNA NACION AGREDIDA". -EVALUACION : A-1.-(GM) (LA).-	

MICROFILMADO 13 JUL. 1984

Imp. Nacional 1983/78

MINISTERIO DE DEFENSA NACIONAL

S. I. D.

140824-4

Dep. 1 Sec. 1

Sub - Secc. VARIOS

Ficha Nro. ..... Confec 23/8/74

(a)"EL CLANDE"(1)

SOLARIC-MARAUS (Apellidos) Vladimir (Nombres)

DOCUMENTOS: C/C. ..... (Serie / Nro.) C/I. 1.068. 322 (Nro. / Dpto.)

OTROS DOC. ..... (Pasaporte / Lib. Enrol. / etc.)

NACIMIENTO: 29/9/954 (Fecha) Río Grande do Sul.- (Lugar)

DOMICILIO: Bernardo Susviela 4225 (Calle / Nro. / Teléf. / Ciudad o Localidad)

PROFESION U OCUPACION: .....

LUGAR: ..... CARGO: .....

IDEOLOGIA POLITICA: ..... CLASIFICACION: .....

DATOS COMPLEMENTARIOS hermano de: Iván. (a) (Est. Civil / Cónyuge / Hijos)

Hijo de Juan y Amalia

..... (Otros familiares)

Fecha	Documentos	140824 ANTECEDENTES A REGISTRAR	
10/7/73	D.1570	Es detenido en instantes en que tiraba grampas "miguelitos" al paso de ómnibus de la empresa CUTCSA en la intersección de San José y Vázquez. Declaró que las grampas le fueron entregadas por un tal JULIO SANCHEZ miembro de FEUU. Fué remitido a la cárcel por el delito de "TENTATIVA DE DAÑO Art.358 y 359 inc.2º".-(J)	
2.8.83	2631 4/ 2530	-1971/1978: En información referente al P.C. obtenida por el Depto.III/S.I.D. en éste período se establece: Viajó a la U.R.S.S.. Integraba el Grupo de Autodefensa de la U.J.C., siendo muchas veces Jefe de sub-grupo. Eval A-2 (BR). Indica (1) y (2)	

SERVICIO DE INFORMACION
DE DEFENSA
Dep. 1

140824

F3

Confeccionado el 30/5/73

V A R I O S

FOTO

Apellidos SOLARICH MARAVS

Nombres Vladimir

Fecha de Nacimiento 18 años en 1973

Lugar de Nacimiento BRASIL

Est. Civil Soltero

Cred. Cívica ..... Céd. Identidad .....

Otros Documentos .....

Ocupación .....

Padre .....

Madre .....

Domicilio Bernanrdo Susviela Nº 4225 Ciudad .....

Otros datos .....

FICHA COMPLEMENTARIA

DOCUMENTO Fecha	DOCUMENTO Origen	140824 ANTECEDENTES
14/V/973 17/V/973	P. DIARIO JPM 0 a 24 Doc. 1016	-En la fecha, presentó una denuncia en Secc. 12a. de Policía, diciendo que frente al Liceo Nro.18, fué agredido por varios N.Ns., los que le propinaron golpes de puño, causándole hematómas varias.- ((FF))

MICROFILMADO 13 JUL 1984

SERVICIO DE INFORMACION DEFENSA

Dep. 1

[redacted] AN

140825-1

Confeccionado el 03 JUN 1975 E-1

FOTO

Apellidos SOLARICH CHIZMICH

Nombres Iván

Fecha de Nacimiento 14 años en 1974. 7.12.959(6)

Lugar de Nacimiento Uruguay

Est. Civil Soltero

Ced Cívica ..... Céd. Identidad 1.188.669 (1)

Otros Documentos .....

Ocupación Estudiantedel Liceo Zorrilla.
Integrante del grupo teatral "DE LA COMUNA" (9)

Padre .....

Madre Amanda CHIZMICH (3)

Domicilio Bernardo Suviela 4225(7) Francisco Roduello Nro.990 Ciudad MONTEVIDEO.-
Fermín Ferreira 1929 (2)

Otros datos HIJO de: Juan y Amalia Vera

1.70mts., complexión delgada(8)

hermano de :Wladimir.(5) Izquierdista-Activista(8)

FICHA COMPLEMENTARIA

DOCUMENTO		140825 ANTECEDENTES
Fecha	Origen	
27.9.74 JPM PD 07.00 a 07.00	Doc.2437	- El 13.9.74 fué detenido conjuntamente con otros estudiantes del Liceo Zorrilla, por haber sido sindicado como estudiante de izquierda y que salían de un baño cuando se llevo a cabo una volanteada. Al allanarse su domicilio se incautó gran cantidad de literatura soviética, siendo detenido su progenitor Juan SOLARI. Posteriormente fué puesto en libertad por orden del Juez de Menores de 1er.Turno.-(SS)-
17.11.75 PD. 7 a 7	1984	6.11.75 -Detenido en base a las declaraciones de un grupo de integrantes de la "UJC". Es sindicado como "Secretario Político" de la "Asociación de Estudiantes del Liceo Zorrilla. Inspeccionado su domicilio se incautó literatura de izquierda en gran cantidad.- (DD)
27.11.75 PD. 7 a 7	2028	19.11.75 -Recuperó la libertad al así haberlo dispuesto el J.M.I. de 3er. Turno.- (DD)
27.12.75 PD. 7 a 7	2187	22.12.75 -Detenida por disposición del JMI de 3er. Turno.- (DD) ④②
5.1.76 PD. 7 a 7	2210	27.12.75 -Por disposición del JMI de 3er. Turno fue internado en el Centro de Observación No.1.- (DD)

SOLARICH CHIZMICH Iván

FECHA	DOCUMENTOS	140825 ANTECEDENTES A REGISTRAR E3
30.1.78	D.0142	-Formó parte de una Delegación uruguaya que en el año 1972 concurrió al Campamento Internacional de Pioneros de ARTEK, organizado por la Organización Nacional de Pioneros V.I. LENIN y el KOMSOMOL de la URSS. En dicho campamento se dictan cursos de 20 días aproximadamente. Su objetivo es convivir con jóvenes comunistas de otros países e intercambiar experiencias.- Eval. B-3 (U).-
16.03.81 P.E.I.119/BE/81	D.2247	-El causante hijo de la reclusa CHIZMICH Amalia, le comenta en visita a ésta que está estudiando clases de teatro y que está actualmente en La Brecha, grupo con el cual irá en marzo a Bs. As. y en Mdeo. actuarán en el Teatro del Notariado. Indica 2.-(X)
30.03.81 P.E.I.119/BE/81	D.2348	-El causante estaría tomando clases de canto y composición con AHARONIAN (se supone CORIUN AHARONIAN, hermano de la reclusa Anahit AHARONIAN) el que es compositor. También le dijo que está trabajando en el elenco "La Brecha", con el que se irá a Bs. As. en marzo y actuarán en la IUMEN Argentina y en el Teatro Pairet, y está a su vez t mando clases de expresión corporal con Jones.-(X)

FS-4

FECHA	DOCUMENTOS	140825 ANTECEDENTES A REGISTRAR
01.3.82	12269	- En oportunidad de faltar su padre JUAN SOLARICH SKRILEK a su presentación al Bn.I.3, para el control de LL.VV., el causante se presenta el día 25.1.82 en la mencionada Unidad manifestando que su padre había hecho abandono del país en forma definitiva el día 9.1.82 por vía aerea hacia Yugoeslavia, por lo que no se presentaría más para su control como LL.VV. Reiteró lo manifestado por el abogado Dr. RODRIGUEZ GALLARDO que ante las autoridades Militares no correspondía correr ningún trámite ya que jurídicamente no corresponde.-Eval:A-1 (00)
12.5.83	26592/02	6/5/83: Mantiene contacto con la "L.V" Marvis BENTANCOR.- Recibió una carta de la "Boston River Company" (EE.UU) donde se solidarizan con su madre reclusa. Recibió una carta de la Embajada de Suecia en nuestro País, donde lo citaban para que concurriera a la misma.-Eval.A-1. Indica (3).-(mm)
2.8.83	26314/ 2529	-1971/1978: En información referente al P.C. obtenida por el Depto.III/S.I.D. En éste período se establece: 1970: Fu enviado por la U.J.C. de nuestro país a la U.R.S.S. a un "Congreso Mundial de Pioneros". A causa de este viaje mantenía mucha correspondencia de la U.R.S.S.

.../11

SOLARICH, Iván

FECHA	DOCUMENTOS	140825 ANTECEDENTES A REGISTRAR
	///...	-Entre el 27.6.73 y ENE/74 integró la Comisión Regional de Organización.Eval A- 2 (BR))Indica (4) y (5).
14-11-83	31661/004	30-9-83. En la fecha se establece que el causante estaría haciendo un corto publicitario en T.V. Eval.B-2 (SI)
14-11-83	31970/005	28-10-83. En la fecha se establece que estaría trabajando en el Teatro "El Tinglado", Eval.B-2 (SI).
10.9.73	2828	Activista del Liceo 18 A.-(G)Indica(6) a (8)
15.5.84	8403266/4 P.D.	10.5.84: forma parte del grupo teatral "DE LA COMUNA", que puso en escena la obra "Cuando el olvido no alcance" en el teatro de la Candela sito en 21 de Setiembre 2779. La misma es una denuncia al problema de la locura en nuestro país, y particularmente el traslado de los internados desde el H.Vilardebó a la Colonia Etchepare.Eval.A-1.(ME) Indica (9)

MICROFILMADO 13 JUL 1984

MINISTERIO DE DEFENSA NACIONAL
SERVICIO DE INFORMACION DE DEFENSA
M/F
140826-9

B-1

SERVICIO DE INTELIGENCIA
División I
(Seguridad)

Sección A
Ac. Ant. Nac.
Ficha N.º [redacted]

Nombres y Apellidos: SOLARICH SKRILEC, Juan.-

Fecha de Nacimiento: 17 de diciembre de 1921.-

Lugar de Nacimiento: Dobrovick (Yugoeslavia).-
(País - Ciudad o Localidad - etc.)

Cred. Civ.: Serie ..... N.º ..... Ced. Identidad: 440.324 (1) 2

Otros documentos: Reg. Fotg. 1.509.557 (3)
(Pasaporte - Libreta Enrolam. - etc.)

Domicilio: Francisco Reduello 990 (4)
Bernardo Susviela No. 4225 (Prado).-(Cuba),
(Ciudad o Localidad) (Calle) (N.º) (Telef.)
Prudencio Vazquez y Vega 1039 (hasta 1966) (2)

Filiación
- Edad Aparente ..... Color del Cutis .....
- Color del Cabello ..... Estatura Aproximada .....
- Complexión ..... Aspecto Social .....
- Señas particulares .....

140826 Fra

ACTIVIDADES

(1) Laborales: Profesión Mécánico.- Lugar de trabajo Cuba

Cargo ..... Antigüedad .....

Otras Actividades .....

(2) Políticas: Ideología Comunista.- Actuación .....

Antecedentes .....

Antecedentes familiares Hijo de Jorge y Rosalía, casado con Amelia Chizmich(Profesora).

(3) Sociales: Estado Civil casado Religión ..... Figuración .....

Grado Instrucción ..... Lugares que frecuenta .....

(4) Económicas: Situación ..... Capital aprox. ..... Vehículo ..... marca y N.o

Otros datos (Técnico en construcción de maquinaria).

Datos Complementarios .....

Apreciación Personal Gral. .....

KRILEK, Juan.- FICHA COMPLEMENTARIA

b-3

Documento		140826 Antecedentes
Fecha	Origen	
1)Año 1963.-	Libro" Cabezas Rojas en el Uruguay" .-	1) Hijo de Jorge y de Rosalía. De profesión mecánico. Activo y peligroso elemento del Partido Comunista, que es utilizado en sus " Fuerzas de choque". El día 11 de enero de 1961, e detenido por el delito de " atentado y lesiones", en circunstancia que integraba los grupos salidos de la Casa del Partido Comunista, sita en Sierra No. 1720, estos grupos provistos de piedra, cahiporras y armas de fuego, atacaron a manifestantes demócratas, provocando la muerte de uno de ellos, el Sr. Serafín Billotto. El día 27 de enero de 1962, partió en un aparato de las fuerzas aéreas cubanas hacia La Habana (Cuba), con el fin de asistir a los actos de conmemoración del 3er. aniversario de la revolución cubana.-
7/IX/964	"EL POPULAR" B-75-(1)-D 369	-Anuncia intervendrá en Mesa R donda del FIDEL, sobre el tema;"CUBA-AGOSTO 64",donde se resaltarán iltimas noticias del régimen castrista.
10/IX/964	"EL POPULAR" B-75-(1)-D-386	-Publica un reportaje a "6 Uruguayos en Cuba"dice el reseñado es responsable planes perspectivos de la industria azucarera.Trabaja en la empresa consolidada de construcción de maquinarias,dependiente del Ministerio de Industrias.Se extiende en alabanzas respecto al régimon castrista.
12.4.72	623	Indica lo mismo que [illegible]

FICHA COMPLEMENTARIA

Documento		140826 Antecedentes F.-4
Fecha	Origen	
27.9.74 JPM PD 07.00 a 07.00	Doc.2337	- Detenido el 13.9.74 al procederse a allanarse su domicilio incautandose gran cantidad de material soviético. Posteriormente recuperó su libertad.-(SS)-
27.5.977	D.0510	- Figura en una relación de personas extranjeras detenidas por subversión.-En dicha relación figura como Procesado por Art.60(VI)del C.P.M.-Detenido el 20-11-975.-Organización:Partido Comunista. Recluído en el E.M.R.Nro.1(AA).-Eval.A-1.
30.3.77 Acta de Declaración del detenido José WOLMAN -	D. 0293 OCOA	Según declaraciones de WOLMAN ABRAHAMCZYKZ, José se puede establecer que SOLARECH era colaborador de PRESNO, Franklin quién era encragado del centro de impresión de Brugues -.-.- en donde se imprimía la publicación del Partido Comunista "CARTA SEMANAL".- (S).-
20/5/77	D.0475 PME.	-Figura en una nómina de privados de libertad en el ambito del Ejercito al 6/8/976. Lugar de Reclusión: EMR.1 Eval.A-1 (MM).-
20/5/77 PME	Doc.0475 (B)	6/8/76. Detenido el 27/11/75. Procesado. Eval.A-1.- (i)
10.9.976	Doc.1187	-23.Jul.976- En la fecha fue alta en el EMR.1 (MM
13/JUL/979		-Se contestó por Memo.(A)Nº 856/79 al Dpto.II/ E.M.E.. (HR).-

FECHA	DOCUMENTOS	SOLARICH SKRILEK, Juan 140826 ANTECEDENTES A REGISTRAR B-5
30.0[illegible].81 P.E.I.121	Doc.2348 /BE/81	09.04.81- Mediante la visita que el causante realizó a su esposa la reclusa Amalia CHIZMICH, se pudo establecer que: fué atendido gratuitamente por el oftalmólogo Dr. FERRARI y obtuvo descuentos en la confección de lentes en la Optica PRADA. La consulta fué aconsejada por el Sind. Médico.-(X) Indica 4.-
12.08.81	6934	Liberado por la Justicia Militar el 12.12.80. Eval. A-1. (AM).
28/X/81	.....	- Se hizo MEMO (A) Nº 1349/80 para la O.CIP. (SS)
30.1.82.	D. 11575	Se solicita su captura por encontrarse bajo el régimen de "Libertad Vigilada" y no presentarse para su control en los plazos estipulados.- Eval.A-1.-(FE)
01.3.82	12269	- Ante la presunción por parte de la Unidad de control de que el causante podría viajar al exterior, se lo interroga en el Bn.I.3, habiendo manifestado: - Que tenía pensado ausentarse del País en forma definitiva a Yugoeslavia, habiendo reservado pasaje para el el día 5 o 9 de enero del corriente año por la empresa Lufthansa o K.L.M. - Que no había solicitado a la Unidad porque su abogado el Dr. RODRIGUEZ GALLARDO le dijo que no era necesario. - Que realizaría los trámites de inmediato para alejarse del país. El día 11.1.82 no se presentó para su control. Habiéndo-

FECHA	DOCUMENTOS	140826 ANTECEDENTES A REGISTRAR
	///...	se interrogado a su suegra manifestó que el mismo había concurrido a pasar la temporada en algún balneario, desconociendo en cual especificamente. El 25.1.82 se presento en la Unidad su hijo Ivan, comunicando que su padre había hecho abandono del país en forma definitiva el día 9.1.82 por vía aerea hacia Yugoeslavia. Reiteró lo manifestado por el Dr. RODRIGUEZ GALLARDO que ante las autoridades Militares no correspondía correr ningún trámite ya que jurídicamente no cofresponde. Eval: B-1 (00)
16.03.82	D.12663	Figura en una relación de "Libertades Vigiladas", que no se han presentado para su control en los plazos estipulados en lo que ha transcurrido del presente año.- MOVIMIENTO P.C.- Unidad de Control: Batallón de Infantería No3.- NOTA. Se poseeñ indicios de que habría viajado con destino a Yugoeslavia.- Eval.A-1.- (FE)
25.03.82	Doc.13068	-Figura en una relación de Libertades Vigiladas al 31.01.82. Unidad de Control: Batallón de Infantería Nro. 3, pasa a la clandestinidad el 09.01.82. Eval.: A-1 (AN)

FECHA	DOCUMENTOS	: 140826 ANTECEDENTES A REGISTRAR
16.02.82	D.6004/81	-Se encuentra comprendido en el Art.1o. literal b) del Acto Institucional No.4,por haber sido procesado el 5 / 2 / 76 por los delitos previstos en. C.P.M. 60(V)
		C.P.O. —
		EVALUACION A-1 (LA)
8.5.982	D.14591	- L.V. que no se presentó en su U. de Control, en lo que va d
PEI/031/DLV/D-2		del año.-Habrían indicios de que habría viajado con destino a Yugoeslavia.-Eval.A-1 (Y)
30.6.82	.....	Se contestó por Memo(A)Nº1320/82 para Dpto.III/SID.(i).
03.3.83	D.0038/81	-Alta por pase a Categoría "A" al 31/12/80.Unidad: Bn.I.3.-(SM).-
		Figura en una relación de Movimiento de Recluídos al 31.12.80.MOVIMIENO:B/E.M.R.1. FECHA: 13.12.80.CAUSA: Lib.Provisional (A.511 CPPM).JUEZ:1a.I.1er.T.FECHA DE DET:27.11.75 ANTECEDENTES:Sentencia 1a.I.13.12.79; 5 años de Penit. EVAL: A-1.- (SM).-
4.3.83	D.0037/81	- Indica Idem Doc.0038/81 agregando:16.10.80 se decreta su Libertad Provisional(ART.511 CPPM).-EVAL.A-1 (K)
2.8.83	854/80 Pag. 01	- 12.12.80: Baja del E.M.R.I., por "L.P.", J.M.1a.I.1er.T.-Eval.A-1 (Y)

FECHA	DOCUMENTOS	140826 SOLARI SKRILEUR Juan ANTECEDENTES A REGISTRAR B-8
1.3.83	0066/81	Recluso Nº1990. Figura en una relación de recluidos y evacuados del E.M.R. Nº1 en régimen de M.P.S. en el período comprendido entre el 25 de noviembre de 1980 al 25 de febrero de 1981. Lib. 12.12.80. (indica 5) Eval: A-1 (FS)
17.4.83	0284/79 Pag.1.	29.1.79 - Figura en una relación de extranjeros detenidos en nuestro País. Eval: A-1 (OO)
7.7.83	0173/80 Pág.3.	22.8.79; Según la audición de "Radio Berlín" de la fecha, Alcides LANZA y Eugenio BENTABERRY en Estoclmo(Suecia), realizaron declaraciones a la prensa, denunciando "la grave situación de salud de dirigentes obreros militantes de la C.N.T.", siendo mencionado entre otros el causante.- Eval: B-2(AD)
12.7.83	0663/80 pag.10	-16.6.80-Indica Idem Doc.0066/81, aportando que es visitado en el EMR.1 por Elsa CHIZUNICH(cuñada) Eval: A-1(M).-
13.7.83	18378/82	- 02.09.82- Ficha del E.M.R. 1 establece: Detenido 27.11.75. Pertenece al P.C. EVAL B-2 (B)
13.7.83	24861/83 pag. 6	- 08.03.83- Figura en una relación procedente de la P.M.E. de libertades otorgadas por la Justicia Militar en el periodo comprendido entre el 01.11.80 al 31.05.81. Detenido 27.11.75. Liberado 12.12.80. EVAL A-1 (B)
13.7.83	24737/83 pg.36 -	- 03.03.83- Figura en una relación de personas refugiadas al amparo de ACNUR. Pertenece al P.C. Viajó a Suecia encontrandose en L.V. EVAL A-2 (B)

FECHA	DOCUMENTO	SOLARICH SKRAB 10826 ANTECEDENTES A REGISTRAR Juan
17.7.84	Doc.26314 Pag.1443	-Idem Doc.0510/977 aportando la siguiente información: 24/11/975: ué internado en el Centro de Observación Nº1 por disposición del J.M.I de 3er.Turno.- En cta del año 1973 labrada al causante por pertenecer al P.C? declara vinculaciones con dan PEREIRA.-Eval:A-2.(SM)
17.2.84	8401144/002	10.2.84. En la fecha se establece que su esposa, Amalia CHIZMICH, estaría por viajar a Sueciapara visitarlo.Eval. B-2 (SI)
21.2.84	1297/79 Pág.23	30.8.79:En la fecha fue visitado en el E.M.R.1. por el Embajador de Yogislavia, S.E. Boris MILJOVSKI,quien integraba una delegación diplomática en visita a dicho Establecimiento. En la oportunidad la entrevista fue normal, sin problemas de conducta ni expresiones fuera de lugar,excepto que el causante manifestó no tener contacto con su Abogado Defensor.-Eval:A-1(AD)
24.3.84	8401537/002	9.2.979: Se encuentra recluída en el EMR No.1. Su esposa Amalia CHIZMICH se encuentra recluida en el EMR No.2. Eval. A-1 (TL).-

MICROFILMADO 13 JUL. 1984

SERVICIO DE INFORMACION DE DEFENSA

Dep. 1

V A R I O S

140827-7

B.1

Confeccionado el 21.2.75

Apellidos SOLARICH

Nombres Margarita

Fecha de Nacimiento

Lugar de Nacimiento

Est. Civil

Ced. Cívica ..... Céd. Identidad

Otros Documentos

Ocupación Médico.

F O T O

Padre

Mad e

Domicilio ..... Ciudad

Otros datos: [illegible]

FICHA COMPLEMENTARIA

82

DOCUMENTO		140827 ANTECEDENTES
Fecha	Origen	
26.11.71	MARCHA Pag.28	Firmante de un Manifiesto de Adhesión de Médicos al Frente Amplio (KK)
16.5.74	Doc.1072	Indica lo mismo que lo anterior.-(KK)

MICROFILMADO 13 JUL. 1984

MINISTERIO DE DEFENSA NACIONAL 140828-5

S. I. D.

12 MAR. 1975 F-1

Dep. I Secc. I

Sub - Secc. G

Ficha Nro.____ Confec.____

SOLARO SILVA PANIZZA (8) — Alberto Agustín

Apellidos — Nombres

DOCUMENTOS: C/C. JAA 4576 (1) — C/I. 42.931 (Salto)

Serie Nro. — Nro. Dpto.

OTROS DOC. _____

Pasaporte Lib. Enrol. etc.

NACIMIENTO: 3/7/40 (2) — Salto (3)

Fecha — Lugar

DOMICILIO: Estero Bellaco Nº 2628 Ap. 1(4)

Calle Nro. Teléf. Ciudad o Localidad

PROFESION U OCUPACION: Funcionario del Banco Central

LUGAR: _____ CARGO: Auxiliar (5)

Ayudante de Investig. (9)

IDEOLOGIA POLITICA: _____ CLASIFICACION: Izquierdista (10)

DATOS COMPLEMENTARIOS: Casado (6)

Est. Civil [redacted] Conyuge Hijos

Padres: Humberto Héctor y Carmen Clara (7)

Otros familiares

F2

Fecha	Documentos	140828 ANTECEDENTES A REGISTRAR
31/1/75	Doc.247-	**Figura en una relación de funcionarios del Banco Central que violando el Decreto del P.E.de fecha 4/7/73,hiciera paro,no concurriendo adesempeñar sus tareas habituales al 5/7/73.-(H).- Eval. A-1.-**
21.8.79		-Se contestó por Memo.(A) Nº 3550/78 del Bco.Central. (RR).-
	DNII	-Indica (1) al (7). C.H.C.P. Nº 3483 DE SECC. 9a. MDEO. SOLICITADA EL 14/12/78 por SOLARO SILVA, Alberto Agustín (U)
C.H.C.P.No.5013/81 PERMANENCIA-MDEO.		**-17/8/81-Se contestó para PERMANENCIA en el Banco Central del Uruguay.-(U)**
14.3.83	2419/79 Pag.11	Figura en una relación de funcionarios del Banco Central del Uruguay, de fecha 21 de setiembre de 1979, considerados izquierdistas con tendencia a la agitación(indica 8 al 10).- Eval:A-2 (PS)
14.11.83	2729/79 Pág.13	Indica IDEM, Doc.2419, aportando que el causante se encuentra entre el personal Contratado.-Eval.B-3.-(FE)

MICROFILMADO 13 JUL. 1984

MINISTERIO DE DEFENSA NACIONAL 140829-3 Dep. I Secc. I

S. I. D. Sub-Secc. G

Ficha N.o ..... Confec. 7 NOV. 1970

SOLARO Ernesto

Apellidos Nombres

DOCUMENTOS: C/C ..... C/I .....

Serie N.o N.o Dpto.

OTROS DOC. .....

Pasaporte Lib. Enrol. etc.

NACIMIENTO .....

Fecha Lugar

DOMICILIO: dpto. de Salto .....

Calle N.o Teléf. Ciudad o Localidad

PROFESION U OCUPACION: bancario .....

LUGAR: Salto CARGO: Dirigente .....

IDEOLOGIA POLITICA ..... CLASIFICACION Activista .....

DATOS COMPLEMENTARIOS .....

Est. Civil Conyuge Hijos

Casado

otros familiares

Fecha	Documentos	140829 ANTECEDENTES A REGISTRAR	52
9.70	Bn.I. 7 40/10	-Pre-Tesorero de la Comisión Directiva de la Asociación de Bancarios del Uruguay, filial Salto.-	

MICROFILMADO 13 JUL. 1984

JUNTA DE COMANDANTES EN JEFE
S. I. D.

140830-1

VARIOS

F5.1

Dep. I Secc. I
Sub. Secc. A/N
Ficha N.º ..... Confec. 29.11.82

SOLARO (Apellidos) Humberto L. (Nombres)

DOCUMENTOS: C/C ..... (Serie) ..... (N.º) C/I. ..... (N.º) ..... (Dpto.)

OTROS DOC. ..... (Pasaporte) ..... (Lib. Enrol.) ..... (etc.)

NACIMIENTO: ..... (Fecha) ..... (Lugar)

DOMICILIO: ..... (Calle) ..... (N.º) ..... (Teléf.) ..... (Ciudad o Localidad)

PROFESION U OCUPACION: Comerciante

LUGAR: ..... CARGO: .....

IDEOLOGIA POLITICA: Partido Nacional(1) CLASIFICACION: LISTA JAD(2)

DATOS COMPLEMENTARIOS: ..... (Est.Civil) ..... (Cónyuge) ..... (Hijos)

..... (Otros familiares)

Fecha	Documentos	140830 ANTECEDENTES A REGISTRAR Fs.2
23.9.82 R.E.	D.19784 19306	23.10.80- En la fecha se informa sobre actividades, de políticos vinculados al Movimiento de Rocha y Por la Patria en el Departamento de Salto, el titular es contrario a la nueva Constitución. (L) (XX).-
21.5.84	33090/83	Integra en calidad de Titular el Organo Deliberante Departamental del Partido Nacional por el Departamento de Salto - Eval.- (A-1) CKG -Indica 1 y 2.

MICROFILMADO 13 JUL. 1984

SERVICIO DE INFORMACION
DE DEFENSA
Dep. 1

140831-9

Confeccionado el 14.3.73.

VARIOS

FOTO

Apellidos SOLARO

Nombres Juan

Fecha de Nacimiento

Lugar de Nacimiento

Est. Civil

Cred. Cívica Céd. Identidad

Otros Documentos

Ocupación

Padre

Madre

Domicilio Ciudad

Otros datos

FICHA COMPLEMENTARIA

DOCUMENTO		140831 ANTECEDENTES
Fecha	Origen	
1971.	Lista 808.	Candidato como 3er.titular a la Junta Electoral,por el Dpto.de Salto,sub.lema "Frente Salteño".- (▼).

F.2

MICROFILMADO 13 JUL 1984

SERVICIO DE INTELIGENCIA
División I
(Seguridad)

MINISTERIO DE DEFENSA NACIONAL
SERVICIO DE INFORMACIONES DE DEFENSA
M / F
T.A. 14.083

Sección G-1
Act. Ant. Nac.
Ficha N.º

Nombres y Apellidos: SCLARZ, Simón

Foto

Fecha de Nacimiento:

Lugar de Nacimiento:
(País - Ciudad o Localidad - etc.)

Cred. Civ.: Serie ..... N.º ..... Ced. Identidad: .....

Otros documentos:
(Pasaporte - Libreta Enrolam. - etc.)

Domicilio:
(Ciudad o Localidad) (Calle) (N.º) (Telef.)

Filiación

Edad Aparente ..... Color del Cutis .....

Color del Cabello ..... Estatura Aproximada .....

Complexión ..... Aspecto Social .....

Señas particulares .....

Ficha confeccionada en Montevideo el 25 de Mayo de 1966

140832

ACTIVIDADES

(1) Laborales: Profesión ..... Lugar de trabajo .....

Cargo ..... Antigüedad .....

Otras Actividades .....

(2) Políticas: Ideología ..... Actuación .....

Antecedentes .....

Antecedentes familiares .....

(3) Sociales: Estado Civil ..... Religión ..... Figuración .....

Grado Instrucción ..... Lugares que frecuenta .....

(4) Económicas: Situación ..... Capital aprox. ..... Vehículo ..... marca y N.o

Otros datos .....

Datos Complementarios .....

Apreciación Personal Gral. .....

FICHA COMPLEMENTARIA

Documento Fecha	Origen	140832 Antecedentes
III/65	75/1464	-Firma como Secretario de la Juventud India Revolucionaria, una nota que aparece en el periodico [illegible]CA de la fecha la cual esta organizacion denuncia el asesinato de dos militantes antimperialistas acaecido en al Plaza del Congreso en Bs. As. cuando grupos de estudiantes y trabajadores argentinos expresaban su repudio por la Invasion Yanki a Santo Domingo. La nota se extiende en consideracion sobre los Movimientos Revolucionarios de dicho pais, sindicansose como el fin ideal del Frente Unico de Liberacion Nacional.-

MICROFILMADO 19 JUL. 1984

JUNTA DE COMANDANTES EN JEFE

S. I. D.

140833-5

151

Dep. I Secc. I

Sub Secc. VARIOS

Ficha Nº ..... Confec 17.3.83

SOLATARIOV — Apellidos

Andrés — Nombres

DOCUMENTOS: C/C. ..... Serie ..... Nº ..... C/I. ..... Nº ..... Dpto.

OTROS DOC. ..... Pasaporte ..... Lib. Enrol. ..... etc.

NACIMIENTO: ..... Fecha ..... Lugar

DOMICILIO: ..... Calle ..... Nº ..... Teléf. ..... Ciudad o Localidad

PROFESION U OCUPACION: .....

LUGAR: ..... CARGO: .....

IDEOLOGIA POLITICA: P.COLORADO CLASIFICACION: CONVENCIONAL, DPTAL.-

DATOS COMPLEMENTARIOS ..... Est. Civil ..... Cónyuge ..... Hijos

..... Otros familiares

Fecha	Documentos	140833 ANTECEDENTES A REGISTRAR 152
17.3.83	D.24966/82 PAG. 020 (DO)	-17.1.83 - En la fecha se realizó la proclamación Oficial de los 100 Convencionales Departamentales del Partido Colorado del Dpto. de Río Negro de acuerdo al resultado de las elecciones internas celebradas el 28/XI/82, entre los cuales figura el causante por la Lista LAI.-EVAL.:A-1 (K).-

MICROFILMADO 13 JUL. 1984

SERVICIO DE INTELIGENCIA
División I
(Seguridad)

MINISTERIO DE DEFENSA NACIONAL
SERVICIO DE INFORMACION DE DEFENSA
M/F
140834-3

Sección B1
Act. Ant. Nac.
Ficha N.º [illegible]

Nombres y Apellidos: SOLATARIOV
Nicolas

Foto

Fecha de Nacimiento: .....

Lugar de Nacimiento: .....
(País - Ciudad o Localidad - etc.)

Cred. Civ.: Serie ..... N.º ..... Ced. Identidad: .....

Otros documentos: .....
(Pasaporte - Libreta Enrolam. - etc.)

Domicilio: .....
(Ciudad o Localidad) (Calle) (N.º) (Telef.)

Filiación
- Edad Aparente ..... Color del Cutis .....
- Color del Cabello ..... Estatura Aproximada .....
- Complexión ..... Aspecto Social .....
- Señas particulares .....

[illegible]

Ficha confeccionada en Montevideo el 10 de enero de 1966.-

140834

ACTIVIDADES

(1) Laborales: Profesión ..... Lugar de trabajo .....

Cargo ..... Antigüedad .....

Otras Actividades .....

(2) Políticas: Ideología COMUNISTA ..... Actuación .....

Antecedentes .....

Antecedentes familiares .....

(3) Sociales: Estado Civil ..... Religión ..... Figuración .....

Grado Instrucción ..... Lugares que frecuenta .....

(4) Económicas: Situación ..... Capital aprox. ..... Vehículo ..... marca y N.o

Otros datos .....

Datos Complementarios .....

Apreciación Personal Gral. .....

SOLATARIOV: FICHA COMPLEMENTARIA Nicolas.-

Documento		140834 Antecedentes	F3-3
Fecha	Origen		
9-XI-965.-	42/6.-	-Sindicado como elemento comunista y afiliado a este Partido en la ciudad de Fray Bentos.- Eval.A-2 (MM).-	

MICROFILMADO 13 JUL. 1984

JUNTA DE COMANDANTES EN JEFE

S. I. D.

140835-0

Dep. A.N. 61

Sub Secc. A/N

Ficha Nº ____ Confec. 25.3.82

SOLAZ SAYAS de ACOSTA (1) Cecilia
Apellidos Nombres

DOCUMENTOS: C/C ..... C/I. 1.032.982-4
Serie Nº Nº Dpto.

OTROS DOC. .....
Pasaporte Lib. Enrol. etc.

NACIMIENTO: 54 años (1980)(2) España (3)
Fecha Lugar

DOMICILIO: Durazno 1172 apto.8.(4)
Calle Nº Teléf. Ciudad o Localidad

PROFESION U OCUPACION: .....

LUGAR: ..... CARGO: .....

IDEOLOGIA POLITICA: ..... CLASIFICACION: .....

DATOS COMPLEMENTARIOS: Casada(5)
Est. Civil Cónyuge Hijos

.....
Otros familiares

Fecha	Documentos	140835 ANTECEDENTES A REGISTRAR Fs. 2
19.2.82	0274	Afiliada al Partido Comunista con el Nº 48730, según fichero incautado por O.C.O.A.Eval:A-1 (00)
30.6.80 PD Nº 165/80	1870	13.6.80 - Procedente del Dpto. de Hurtos y Rapiñas de la D. de Investigaciones registra entrada en la D.I.I., en carácter de detenido.El causante fue aprehendido junto con Washington Adon ACOSTA CUELLO y Eva Nilda FERREIRA en el transcurso de una inspección domiciliaria llevada a cabo en la finca en la que reciden, en la que se incautaron 8 discos simples de A. Zitarrosa, todos con el mismo tema y 4 cassettes.Eval:A-1 (00) Indica del 1 al 5
30.6.80 PD Nº 165/80	1871	14.6.80 - En el día de ayer, por haberlo dispuesto la superioridad recuperó su libertad.Eval:A-1 (00)

MICROFILMADO 13 JUL. 1984

MINISTERIO DE DEFENSA NACIONAL
S. I. D.

140836-8

Dep. I Secc. I
Sub - Secc. G
Ficha Nro. ____ Confdo. 8.75

SOLDADO ACOSTA (Apellidos) Gloria Concepción (Nombres)

DOCUMENTOS: C/C ____ (Serie) ____ (Nro.) C/I. ____ (Nro.) ____ (Dpto.)

OTROS DOC. ____ (Pasaporte) ____ (Lib. Enrol.) ____ (etc.)

NACIMIENTO: 43 años (1975) (Fecha) Uruguay (Lugar)

DOMICILIO: Miguel Martinez 3703 Ap.1 (Calle) (Nro.) (Telef.) (Ciudad o Localidad)

PROFESION U OCUPACION: Obrero -Sección Hilandería de Algodón
Sindicato de Obreros y Empleados de la Fab. Alpargatas

LUGAR: ____ CARGO: ____

IDEOLOGIA POLITICA: ____ CLASIFICACION: ____

DATOS COMPLEMENTARIOS: Casada (Est. Civil) Fermín BAGNUOLI TABERNA (Conyuge) (Hijos)

(Otros familiares)

Fecha	Documentos	140836 ANTECEDENTES A REGISTRAR	FZ
10.5.75 07.00	783 a 07. 00	6.5.75 -Fue identificada en relación a una información proveniente del E.M.E donde se establecía que realizaban reuniones en el Sidnciato de Obreros y Empleados de la Fábrica Alpargatas ubicado en Enriqueta C. Riquet 1275.-(DD)	
10.5.75 07.00	781 a 07. 00	8.5.75 -Fue inspecionado su domicilio, incautandose material del año 1971 perteneciente al Congreso Obrero Textil por lo cual resultó detenida.- (DD)	
10.5.75 07.00	785 a 07.00	9.5.75 -Fue puesta en libertad por orden Superior.-(DD)	

MICROFILMADO 13 JUL 1984

SERVICIO DE INFORMACION DE DEFENSA

Dep. 1

140837-6

84

Confeccionado el 27 de Mayo de 1970

VARIOS

FOTO

Apellidos SOLDEVILLA

Nombres Washington

Fecha de Nacimiento

Lugar de Nacimiento

Est. Civil

Cred. Cívica B.Z.B. 28.279 Ced. Identidad

Otros Documentos

Ocupación Funcionario del Banco República -Seccion Cuentas Corrientes.-

Padre

Madre

Domicilio Ciudad

Otros datos:

FICHA COMPLEMENTARIA

DOCUMENTO Fecha	DOCUMENTO Origen	140837 ANTECEDENTES
9/VII/68	B.18-D.23	-Concurre a recibir Instrucción Militar al Batallón de Infantería N°11(Minas) durante la vigencia de Medidas Prontas de Seguridad.-
9/VII/68	B.18-D.22	-Concurre a recibir Instrucción Militar a la Escuela de Armas y Servicios.-

MICROFILMADO 13 JUL 1984

SERVICIO DE INFORMACION
DE DEFENSA
Dep. 1

ANTECEDENTES 140838-4 B.1

Confeccionado el 26.3.74

VARIOS

FOTO

Apellidos SOLDI

Nombres José

Fecha de Nacimiento

Lugar de Nacimiento

Est. Civil

Cred Cívica Céd. Identidad

Otros Documentos

Ocupación

Padre

Madre

Domicilio Juan Carlos Gomez 1420 Ciudad

Otros datos

FICHA COMPLEMENTARIA

DOCUMENTO		140838 ANTECEDENTES A.2
Fecha	Origen	
8.3.74	409	Al incautarse documentación al M.L.N referente a la fin ca de Juan Carlos Gomez 1420 y que una persona de nombr José Soldi se encuentra involucrada en el tráfico de dr gas; se procede a realizar una investigación con fines antisubversivos, permitiendo establecer que la mayor parte de la información capturada era cierta. Eval.C-3 (TD)

MICROFILMADO 13 JUL 1984

DE INTELIGENCIA
División I
(Seguridad)

MINISTERIO DE DEFENSA NACIONAL
SERVICIO DE INFORMACION DE DEFENSA

M / F

140839

[redacted]cción
Ac[redacted] Nac[redacted]
Ficha [redacted]

Nombres y Apellidos: SOLDINGER WOHL (1)
Roberto (Alias "ROBY")

Foto

Fecha de Nacimiento: .....

Lugar de Nacimiento: .....
(País - Ciudad o Localidad - etc.)

Cred. Civ.: Serie ..... N.º ..... Ced. Identidad: .....

Otros documentos: .....
(Pasaporte - Libreta Enrolám. - etc.)

Domicilio: .....
(Ciudad o Localidad) (Calle) (N.º) (Telef.)

Filiación
- Edad Aparente ..... Color del Cutis .....
- Color del Cabello ..... Estatura Aproximada .....
- Complexión ..... Aspecto Social .....
- Señas particulares .....

Ficha confeccionada en Montevideo, el 5 de [redacted]

140839

F-21

ACTIVIDADES

(1) Laborales: Profesión Estudiante de Arquitectura Lugar de trabajo .....

Cargo ..... Antigüedad .....

Otras Actividades .....

.....

(2) Políticas: Ideología Comunista Actuación .....

Antecedentes .....

Antecedentes familiares .....

(3) Sociales: Estado Civil ..... Religión ..... Figuración .....

Grado Instrucción ..... Lugares que frecuenta .....

(4) Económicas: Situación ..... Capital aprox. ..... Vehículo .....
marca y N.o

Otros datos .....

Datos Complementarios .....

Apreciación Personal Gral. .....

.....

.....

FICHA COMPLEMENTARIA de: SOLDINGER Roberto F-3

Documento		140839 Antecedentes
Fecha	Origen	
4.VI.965	B.12.D.1.	-Integrante de la lista N°311, de tendencia comunista, en las elecciones para el Consejo Ejecutivo de la Asociación de Estudiantes de Preparatorios, durante el período 1965-1966.
26-V-966	76/53	-Estudiante de Arquitectura, 2° Año 1er. Turno. Alias "ROBY". Sería de tendencia comunista.-
12-V-67	B15(1)-D2	Integrante de la lista 18 de tendencia comunista (línea Pekín) para el Consejo Ejecutivo de la Asociación de Estudiantes de Preparatorios durante el Período 67-68.
10.11.70	77-88	Miembro informante de la Embajada Judía.- De acuerdo a lista de estudiantes del I.A.V.A.; es calificado como integrante del F.E.R.-Eval. F-3.-(PP).-
21.11.83.	2159/80 Pág.17	31.12.73: Cesa en su cargo de Ayudante de Sociología en la Fac. de Derecho y Ciencias Sociales por: "No re contratación.-Eval. A-1.-(FE+ Indica (1)

FICHA COMPLEMENTARIA

Documento		14.0839 Antecedentes
Fecha	Origen	

MINISTERIO DE DEFENSA NACIONAL 140839

S. I. D.

Dep. I E-5 Secc. I°

Sub-Secc. G

Ficha Nº ..... Confec. 3/9/68

SOLDINGER Roberto
Apellidos Alias "ROBY" Nombres

DOCUMENTOS: C|C ..... C|I .....
Serie Nº Nº Dpto.

OTROS DOC.: .....
Pasaporte Lib. Enrol. etc.

NACIMIENTO: .....
Fecha Lugar

DOMICILIO: .....
Calle Nº Telef. Ciudad o Localidad

PROFESION U OCUPACION: .....

LUGAR: ..... CARGO .....

IDEOLOGIA POLITICA ..... CLASIFICACION .....

DATOS COMPLEMENTARIOS .....
Est. Civil Conyuge Hijos

.....
otros familiares

[illegible]

FECHA	DOCUMENTOS	140839 ANTECEDENTES A REGISTRAR
4.VI.65	B.12Dl	Integrante de la lista Nº311 de tendencia comunista en las elecciones para el Consejo Ejecutivo de la Asociación de Estudiantes de Preparatorios durante el período 1965-66.-
26.V.66.	76/63	Estudiante de Arquitectura 2año 1er. Turno [illegible].-

MICROFILMADO 13 JUL. 1984

140840-0 Fs 1

SERVICIO DE INFORMACION DE DEFENSA

Dep. 1

Confeccionado el 19.10.78

V A R I O S

1

FOTO

Apellidos SOLDO

Nombres Juan

Fecha de Nacimiento

Lugar de Nacimiento

Est. Civil

Cred. Cívica Céd. Identidad

Otros Documentos

Ocupación

Padre

Madre

Domicilio Ciudad

Otros datos: 28029

FICHA COMPLEMENTARIA

DOCUMENTO		140840 ANTECEDENTES
Fecha	Origen	
15.8.78 Inf.de la	Doc.200 D.N.I.I.	26.5.71:Según información proporcionada por el Dpto. Nº2 de la D.N.I.I., ocupa el cargo de "Funcáones Adjuntas en la organización croata:"Partido Campesino" (i).

MICROFILMADO 13 JUL. 19[illegible]

JUNTA DE COMANDANTES EN JEFE 140841-8 — 12/3/80 — 81

Dep. I — Secc. I

S. I. D.

Sub Secc. A/N

Ficha Nº ..... Confec. .....

SOLDO SIGALES de NOGUERA (1) — Lucía

Apellidos — Nombres

DOCUMENTOS: C/C TFD 16397 (2) — C/I. 37.672 (3)

Serie 16397 — Nº — Nº — Dpto.

OTROS DOC. .....

Pasaporte — Lib. Enrol. — etc.

NACIMIENTO: 9/IV/946 (4) — Paso de los Toros (5)

Fecha — Lugar

DOMICILIO: Valerio López s/n (6)

Calle — Nº — Teléf. — Ciudad o Localidad

PROFESION U OCUPACION: Labores (7)

LUGAR: ..... CARGO: .....

IDEOLOGIA POLITICA: ..... CLASIFICACION: .....

DATOS COMPLEMENTARIOS: Casada (8)

Est. Civil — Cónyuge — Hijos

Hija: de: Miguel y Luciana (9)

Otros familiares

Fecha	Documentos	140841 ANTECEDENTES A REGISTRAR 52
1976	OCOA	Afiliada al P.C. con el Nº 64.289, según material incautado por OCOA. EVALUACION: A - 1.- 12/3/80 - Se contestó Const. Hab. Nº 423/78, Seco. 3a., Dpto. Tacuarembó. Indica (1) al (9). (E).-
10/12/80	D.1247	15/V/980 - Presenta reclamo ante el Delegado del S.I.D. en el Dpto. de Tacuarembó, al haber sido incluída en la Cat. "C" de Const. de Hab., el que es elevado a este Servicio el 27/V/980.- 04/VIII/980 - Por Exp. Nº 279/D-I/981 se comunica al Delegado Dptal. que esta Dirección ha dispuesto mantener a la causante en la Cat. "C" de Const. de Hab.- 10/X/980 - En la fecha se notifica a la causante dela precedente resolución.- 20/X/980 - Presenta reclamo en 2a. Instancia ante el Delegado Dptal., el que es elevado a este Servicio el 11/XI/80. 07/III/981 - Por Exp. Nº 049/D-I/981 se vuelven los obrados al Delegado Dptal., para que se sirva investigar sobre otros antecedentes que pudiera registrar la recurrente.- 08/IV/981 - El Delegado Dptal. del S.I.D., en cumplimiento a lo dispuesto precedentemente, se pudo establecer: 12/V/962 - Fue reclutada y afiliada al P.C. con el Nº64.289 por las personas Rogado Pedro CORANLINO PORTIER (sedicioso liberado), Hebe VIÑAS de CORNALINO y Elsa RODRIGUEZ de ...

Imp. Nacional

SOLDO SIGALES de NOGUERA, Lucía

FECHA	DOCUMENTOS	140841 ANTECEDENTES A REGISTRAR	F3
		///... SOLDO, quien es casada con Miguel SOLDO SIGALES, hermano de Lucía SOLDO SIGALES, también afiliada al P.C. con el Nº 44.579.- - Su núcleo familiar está integrado por su esposo Angel NOGUERA NUÑEZ, simpatizante del F. Amplio y 3 hijos menores de edad.- 02/VI/981 - Por Exp. Nº 336/D-I/981 se eleva a la JCJ todo el expediente para su consideración y resolución correspondiente, con la opinión de mantener la Cat. "C" asignada. (E) 11/VI/981 - Por Exp. Nº 683/JCJ/81 la JCJ comunica a la Dirección de este Servicio que ha resuelto mantener la Cat. "C" de Const. de Hab. otorgada oportunamente a la causante. 23/VI/981 - Por Exp. Nº375/D-I/981 se remiten todos los obrados al Delegado del SID en el Dpto. de Tacuarembó para su conocimiento y notificación de la interesada. (E).-	
14.8.81	D.1247	29.7.81 - Luego de comunicar al causante el resultado de su reclamo en 2da. Instancia, se devuelve el expediente a este Servicio.-(C)	

MICROFILMADO 19 JUL 1984

SERVICIO DE INFORMACION DE DEFENSA

140842-6

Dep. 1

Confeccionado el 26/X/1971.-

DATOS

FOTO

Apellidos SOLDO SIGALES

Nombres María

Fecha de Nacimiento

Lugar de Nacimiento

Est. Civil

Cred. Cívica Ced Identidad

Otros Documentos

Ocupación Empleada Central Telefónica de U.T.E.

Padre

Madre

Domicilio Ciudad Paso de los Toros.-

Otros datos

FICHA COMPLEMENTARIA

DOCUMENTO		140842 ANTECEDENTES
Fecha	Origen	
[illegible]/VIII/1969	E.77/D.44	-Figura en una relacion de izquierdistas de [illegible] de los Toros.-Indica ① al ③.-

MICROFILMADO 13 JUL. 1984

VARIOS

F1

JUNTA DE COMANDANTES EN JEFE
S. I. D.

140843_41

23.07.82
Dep. I

Secc. I

Sub. Secc. A/N

Ficha N.º ..... Confec. .....

SOLE JACQUES ..... Ana María .....
Apellidos Nombres

DOCUMENTOS: C/C ..... C/I. .....
Serie N.º N.º Dpto.

OTROS DOC. .....
Pasaporte Lib. Enrol. etc.

NACIMIENTO: .....
Fecha Lugar

DOMICILIO: .....
Calle N.º Teléf. Ciudad o Localidad

PROFESION U OCUPACION: .....

LUGAR: ..... CARGO: .....

IDEOLOGIA POLITICA: ..... CLASIFICACION: .....

DATOS COMPLEMENTARIOS: .....
Est.Civil Cónyuge Hijos

.....
Otros familiares

Fecha	Documentos	140843 ANTECEDENTES A REGISTRAR	F.2
07.07.82	16.660 PS62	El Ministerio de Relaciones Exteriores autoriza al Consulado Uruguayo en Porto Alegre a expedir o renovar pasaporte a nombre del causante.Eval.: A-1. Indica ( ) ( ) ( ) ( ) (LA) (GM).	

MICROFILMADO 13 JUL. 1984

F. 1

JUNTA DE COMANDANTES EN JEFE 140844-2

S. I. D.

VARIOS

Dep. I Secc. I

Sub Secc. A/N

Ficha Nro. ____ Confec. ____

SOLE SANCHO — ANA MARIA

Apellidos — Nombres

DOCUMENTOS: C/C ____ (Serie / Nro.) C/I. 1.283.809 (Nro. / Dpto.)

OTROS DOC. ____ (Pasaporte / Lib. Enrol. / etc.)

NACIMIENTO: ____ (Fecha / Lugar)

DOMICILIO: ____ (Calle / Nro. / Teléf. / Ciudad o Localidad)

PROFESION U OCUPACION: ____

LUGAR: ____ CARGO: ____

IDEOLOGIA POLITICA: ____ CLASIFICACION: ____

DATOS COMPLEMENTARIOS: ____ (Est. Civil / Cónyuge / Hijos)

Fecha	Documentos	140844 ANTECEDENTES A REGISTRAR	B,2
13.7.83	18347/82 pag. 23	- 01.09.82- Figura en una relación de personas refugiadas en Brasil al amparo de ACNUR. EVAL A-2 (B).-	

MICROFILMADO 13 JUL. 1984

FU

JUNTA DE COMANDANTES EN JEFE 140845-9

S. I. D.

Dep. I Secc. I

Sub Secc. A/N

Ficha Nº ..... Confec. .....

SOLE — Apellidos

CARLOS — Nombres

FALLECIDO

DOCUMENTOS: C/C ..... Serie ..... Nº ..... C/I. ..... Nº ..... Dpto.

OTROS DOC. ..... Pasaporte ..... Lib. Enrol. ..... etc.

NACIMIENTO: ..... Fecha ..... Lugar

DOMICILIO: ..... Calle ..... Nº ..... Teléf. ..... Ciudad o Localidad

PROFESION U OCUPACION: .....

MICROFILMADO 13 JUL

LUGAR: ..... CARGO: .....

IDEOLOGIA POLITICA: ..... CLASIFICACION: .....

DATOS COMPLEMENTARIOS: ..... Est. Civil ..... Cónyuge ..... Hijos

..... Otros familiares

MINISTERIO DE DEFENSA NACIONAL
S. I. D.

140846-7

E

Dep. I Secc. I

[redacted] 20/6/72

Ficha N° Confec.

SOLE AROCHA — Carlos Gabriel
Apellidos — "JOSE" "LORENZO" Nres (1)

DOCUMENTOS: C/C. BQB /2868 (4) C/I. 1.136.431. Mdeo.
Serie Nro. IMP. DACT. Nro. E-3133 V-1122 Prov. (3)
Reg.Ft.No."A"8417

OTROS DOC. Pasaporte Lib. Enrol. etc.

NACIMIENTO: 29/8/1949 Montevideo
Fecha Lugar

DOMICILIO: CUARI 3235 (5) Avda. BRASIL 3030 (7)
La Paz 1823 Ap.6.
Calle Nro. Teléf.
CANELONES 1963 (Mdeo) (6)

PROFESION U OCUPACION: Empleado de Radio Sarandí y Estudiante de I.P.A. (8)

LUGAR: CARGO:

IDEOLOGIA POLITICA: CLASIFICACION: M.L.N.

DATOS COMPLEMENTARIOS: Casado — Marisa Zulma MALCUORI EBOLE
Est. Civil Conyuge Hijos

Hijo de: Carlos y de Blanca(8)
Otros familiares

Fecha	Documentos	140846 ANTECEDENTES A REGISTRAR Fg.
14/6/72	Doc.1578.	Se requiere su captura por sabersele vinculado al autode-nominado M.L.N. (Tupamaros)..(BB).-Requerido con el Nº
22.9.72 SUM 197	3103	(DD) 302. Indica 3.- (VL)
25/7/72	Doc.2291	Se encuentra detenido.(Estaba requerido por el S.I.D. con el No.302 (Q.Q.)
29/8/1972	P.Mensual J.P.M. D.3360	-Detenido junto a su esposa Mariza Zulma MALCUORI EBOLE en la finca de la calle 18 de Diciembre 1412,encontrándose prófugos desde el 28 de mayo de 1972,fecha en que es librada solicitud de sus capturas.
9/7/72 P.P.I. (H).	D.1954 E.M.G.E.	Admitieron haber pertenecido primeramente a la COLUMNA 10,para luego pasar a la COLUMNA 70,aléjandose en domicilios de diferentes colabora-dores de la Orga,los que también fueron identificados y detenidos.-
229.7.2	3108	Indica 1 y 2.-(C.C)(DD) SUMI 202
23/X/972	D.3705 R/D	-Permanece detenido en una Unidad de las FF.AA.-Integraba la Col.70 (J).- Eval. A-2 (BB).-
5/4/73	638 pag.19	-Integré el GAF."Ramirez",Col.10 con el alias de "Lorenzo".(D
9/7/73	D.1502	- Se encuentra detenido en el E.M.R.No.1 (Libertad).(GG).- Eval:A -2
29-3-76	0471	- Fotocopia del acta labrada el 1ro. de Julio de 1972.-Eva. A-1 (D)

[illegible] ARCHA, Carlos Gabriel

FECHA	DOCUMENTOS	140846 ANTECEDENTES A REGISTRAR B3
26.5.76	Doc. 730	16.2.76-En la fecha se encuentra detenido en el G.A.5, bajo el régimen de Medidas Prontas de Seguridad. (TT).-
13.7.76	Doc. 0900	-Indica lo mismo que el Doc. anterior. (TT).- Eval. A - 1
20.5.77	Doc.0475 PME	Integra nómina de libertades definitivas otorgadas por la Justicia militar en los años 1974,75 y 76.- Detenido el 20.6.72.- Sentencia: Art.137,150,240 CPO.- Condena:3 años y 6 meses.- Juez: M.1ra.Inst. 3er.Turno.- Fué Internado en MPS el 16.2.76 y liberado el 11.6.76.- Eval.A-1.- (i).
20/5/77	Doc.0475 PME (d)	Integra nómina de Internados al amparo de las MPS en los años 1973,74,75 y 76 al 6 de Agosto en el ámbito del Ejército. Internado en Febrero de 1976 por ser liberado por cumplimiento de Pena. Cesó en Junio de 1976. Eval.A-1.- (i).
24/11/78	Doc.1613	Figura en relación de BAJAS al 25/10/78.BAJA del Bn.I.1.- (i).-

FECHA	DOCUMENTOS	140846 ANTECEDENTES A REGISTRAR	159
16.02.82	D. 5757/81/ 39	-Figura en una relacion de la Corte Electoral, de ciudadanos inscriptos en el Registro Civico Nacional, que se encuentran comprendidos en el Art. 1, Literal "B" del Acto Institucional No. 4, con prohibicion de ejercer el derecho de voto. (Procesados por delitos de "Lesa Nacion").EVALUACION A-1(VL) Indica (4) (5)	
16.02.82	D.6004/81/ 59	-Se encuentra comprendido en el Art.1o. literal b) del Acto Institucional No.4,por haber sido procesado el 9 / X 1972 por los delitos previstos en. C.P.M. C.P.O. 137, 150 y 243	
19.4.83.	25365/1100-	EVALUACION A-1 (LA) 9971/78-En información referente al M.L.N. obtenida por el Dpto. III/SID en este período se establece: Figura como L.V. Unidad de Control:En.I.1.-Eval:A-2 (KE)	

FECHA	DOCUMENTOS	140846 ANTECEDENTES A REGISTRAR 155
13.7.83	24739/83 pag. 52	- 03.03.83- Figura en una relación procedente de la P.M.E. de Libertades Vigiladas categoría "C". Unidad de control: Bn.I. 1. Detenido el 27.06.72 . Liberado 11.06.76. EVAL A-1 (B).-
13.7.83	24862/83 pag. 78	- 08.03.83- Indica Idem al Doc. 24739/83 EVAL A-1 (B) Indica 6.
13.7.83	18378/82	- 02.09.82- Ficha del E.M.R. 1 establece: Evacuado al GPO Art. 5. el 19.02.76. MPS. Pertenece a la Col. 10. y 70 Integra un C.A.T. y G.A.P. EVAL B-2 (B) Indica 7 (B).-
13.7.83	24766/83 pag. 1 118 y 119	- 03.03.83- Figura en una reclusos que poseen acta de interrogatorio, en la misma menciona a : Walter SANTULLO, Mario RIVAS SIMONETI, Beatriz DE LA VEGA DE RIVAS. EVAL A-1 (B).-
21.3.84	8401107/ 2590,2592	-1977:Aporta información ya registrada en la ficha agregando:Ingresó al EMR 1 el 11.11.72 y su conducta en el penal mereció las siguientes sanciones:en los años 1973,74 y 75 11,15 y 43 dias de arresto respectivamente. Recluso Nº 359.Eval A-1 (BR).-
28.5.84	4680/72 P.52 y 79	14.06.72:Por Requisitoria Nº43/72 de la fecha se solicita su captura por sabérsele vinculado al M.L.N. Requerido Nº302. Solicita su captura el Dpto.Nº4 de la D.N.I.I. 6.7.72:En la fecha es detenido.-

VARIOS

JUNTA DE COMANDANTES EN JEFE 140847-5 Dep. I A1 Secc. I

Sub Secc. A/N

S. I. D.

Ficha Nº ..... Confec. 13.11.81

SOLE MARTINEZ — Federico

Apellidos — Nombres

DOCUMENTOS: C/C BVA 18.568 — C/I 917.824

Serie — Nº — Nº — Dpto.

OTROS DOC. .....

Pasaporte — Lib. Enrol. — etc.

NACIMIENTO: 21.10.43 Mdeo.

Fecha — Lugar

DOMICILIO: Monzón 1824- Posterior José Belloni 3975 , Tel.912126 (4)

Calle — Nº — Teléf. — Ciudad o Localidad

" Año 982- Monzón 1824 (1) Tel.Part.591024 (2)Tel.Ofic.9011.28 (3)

PROFESION U OCUPACION: 1976- Director de Redacción de Diario "La Mañana"

Dirección General de Comercio Exterior-

LUGAR Periodista - Radio El Espectador (7)(de 1974 a la fecha) **CARGO:** Encargado de Publicaciones (5)

IDEOLOGIA POLITICA: ..... **CLASIFICACION:** .....

DATOS COMPLEMENTARIOS: Casado (6)

Est. Civil — Cónyuge — Hijos

Hijo de Felipe y Dominga.

Fecha	Documentos	140847 ANTECEDENTES A REGISTRAR R2
31.7.81 CHCP Nº PERMANENCIA	MDEO 6179/81	05.11.81- En la fecha se contestó la mencionada Constancia para permanencia enla Dirección Gral. de Comercio Exterior, con antecedentes que se registran a nombre de SOLE Federico, no pudiéndose establecer si los mismos le corresponden.-(C).-
01.6.82	D.15594	-SE.PLA.CO.DI. solicitó por Nota Nº1145/82/D,aval para Beca a (México).-SE APRUEBA por Memo.(A) Nº1194/82 de fecha 4/ JUN/982.- Indica (1) al (6).- (SM).-
01.11.82 C.H.C.P. Nº 275/82 Secc.11a. INGRESO DE MDEO.- AGO/83		01.12.82- En la fecha se contestó dicha Constancia,a nombre del causante, con el antecedente que se registra a nombre de SOLE, Federico, no pudiéndose establecer si el mismo le corresponde. Indica 7. (L).- D.I.I. Sin antecedentes (FE)
22.9.83	D 29696/01/ 17/25	22.8.83-SE.PLA.CO.DI. por Nota Nº4157/83/D solicita aval para que el causante integre Misión al Exterior(Brasil) a Seminario sobre manejo y orvanización de Serv. Comerciales en el exterior-SE APRUEBA por Memo.(A) 1910/83 (1ra.Parte) del 26.8.83.(C)
21.12.83	33077/3 P.D.	-11.12.83.-Le fué notificado de la prohibición de propalar

Imp. [illegible]

FECHA	DOCUMENTOS	140847 ANTECEDENTES A REGISTRAR	Fs. 5
	///...	la noticia con las declaraciones del requerido Wilson FERREIRA ALDUNATE, publicada en el diario El Día de fecha 11.12.83, pág.4, en virtud de ser violatoria del Decreto de Gobierno de fecha 2.8.83. Eval:A-1.(TT)	

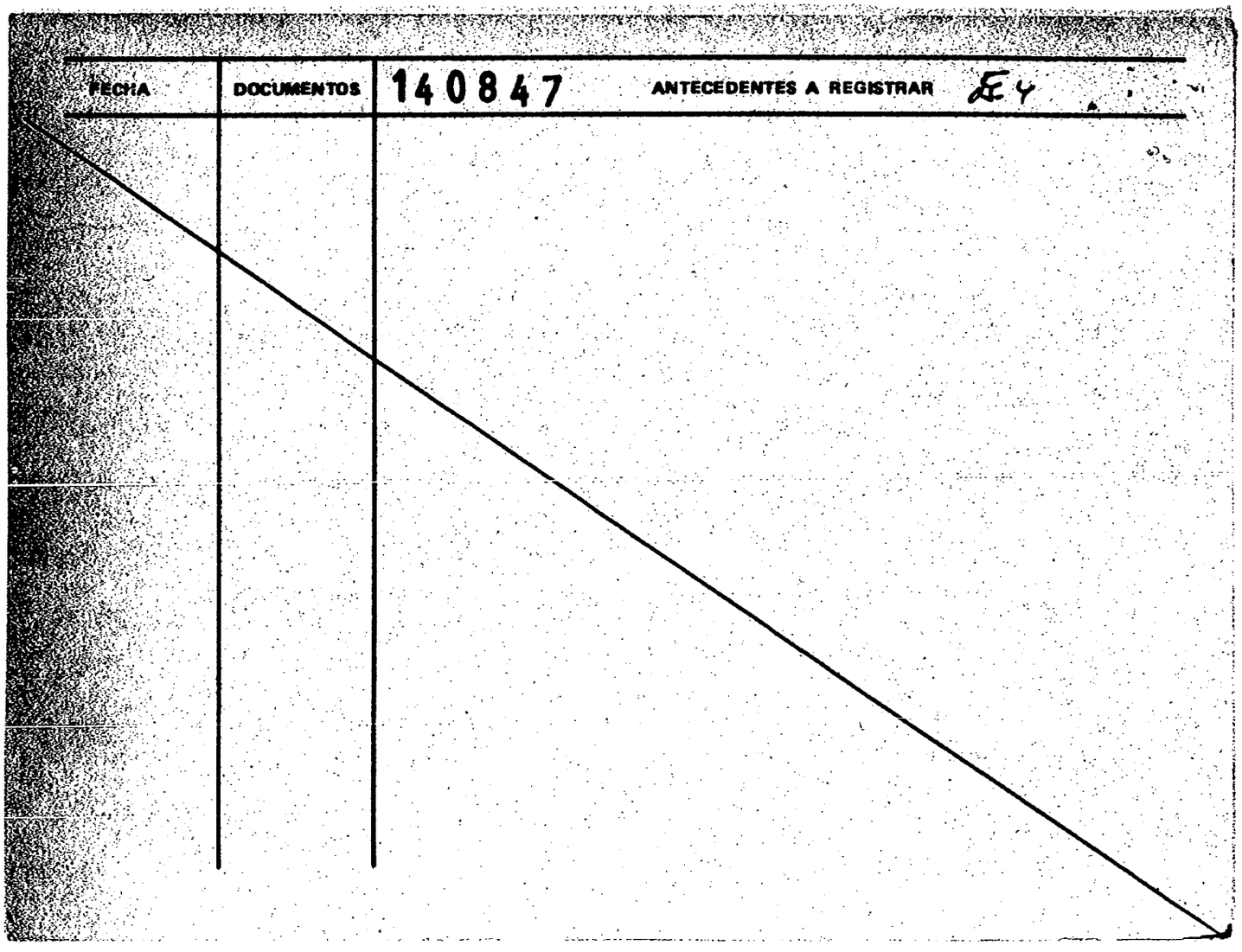
FECHA
DOCUMENTOS
140847
ANTECEDENTES A REGISTRAR
E4

JUNTA DE COMANDANTES EN JEFE 140847 V

S. I. D.

05.5

Dep. I Secc. I

Sub Secc. A/N

Ficha Nº ..... Confec. 24.9.81

SOLE Federico

Apellidos Nombres

DOCUMENTOS: C/C ..... C/I .....

Serie Nº Nº Dpto.

OTROS DOC. .....

Pasaporte Lib. Enrol. etc.

NACIMIENTO: .....

Fecha Lugar

DOMICILIO: .....

Calle Nº Teléf. Ciudad o Localidad

PROFESION U OCUPACION: .....

LUGAR: ..... CARGO: .....

IDEOLOGIA POLITICA: ..... CLASIFICACION: .....

DATOS COMPLEMENTARIOS: .....

Cónyuge Est. Civil Hijos

Otros familiares

Fecha	Documentos	140847 ANTECEDENTES A REGISTRAR
7.5.81.	3582	- Colabora regularmente como columnista especializado en temas financieros en la publicaciíón "El Indicador", cuyos Directores Responsables son Carlos DE CARVALHO ESTRADA y Juan Angel SQUADRONI BADANI.- Eval: A-2.- (SV).-
C.H.C.P. Nº6179 PERMANENCIA MONTEVIDEO		5.11.79 - Se contestó en la fecha para CHCP Nº 6179/81 a nombre de Federico SOLE MARTINEZ, no pudiendose comprobar que se trate del causante; para permanencia en la Dirección General de Comercio Exterior.(C)
12.11.82 C.H.C.P. Nº 275/82 Secc.11a. INGRESO DE MDEO.-		01.12.82- En la fecha se contestó dicha Constancia, a nombre de SOLE MARTINEZ, Federico, con el antecedente anteriormente registrado, no pudiéndose establecer si el mismo corresponde a dicha persona. (L).-
22.9.83 doc.29696/ Pág.25		Se aprobó una solicitude de Misión al Exterior a nombre de Federico SOLE MARTINEZ, no pudiéndose establecer que se que se trate de la misma persona que registra el antecedente anterior.(C)

140847

Imp. Nacional

Fecha	Documentos	140847 ANTECEDENTES A REGISTRAR
7.5.81.	3582	- Colabora regularmente como columnista especializado en temas financieros en la publicaciíón "El Indicador", cuyos Directores Responsables son Carlos DE CARVALHO ESTRADA y Juan Angel SQUADRONI BADANI.- Eval: A-2.- (SV).-
C.H.C.P. Nº6179 PERMANENCIA -MONTEVIDEO		5.11.79 - Se contestó en la fecha para CHCP Nº 6179/81 a nombre de Federico SOLE MARTINEZ, no pudiendose comprobar que se trate del causante; para permanencia en la Dirección General de Comercio Exterior.(C)
1.11.82 C.H.C.P.		01.12.82- En la fecha se contestó dicha Constancia, a nombre de SOLE MARTINEZ, Federico, con el antecedente anteriormente registrado, no pudiéndose establecer si el mismo corresponde a dicha persona. (L).-
275/82 Secc.11a. INGRESO DE MDEO.-		
19.83 doc.29696/ Pág.25		Se aprobó una solicitude de Misión al Exterior a nombre de Federico SOLE MARTINEZ, no pudiéndose establecer que se que se trate de la misma persona que registra el antecedente anterior.(C)

140847

Imp. Na...

JUNTA DE COMANDANTES EN JEFE

S. I. D. 140847

Dep. I Secc. I

Sub Secc. A/N

Ficha Nº ____ Confec. 12.3.82

SOLE — FEDERICO

Apellidos Nombres

DOCUMENTOS: C/C ..... C/I. .....

Serie Nº Nº Dpto.

OTROS DOC. .....

Pasaporte Lib. Enrol. etc.

NACIMIENTO: .....

Fecha Lugar

DOMICILIO: .....

Calle Nº Teléf. Ciudad o Localidad

PROFESION U OCUPACION: .....

LUGAR: ..... CARGO: .....

IDEOLOGIA POLITICA: ..... CLASIFICACION: .....

DATOS COMPLEMENTARIOS: .....

Est. Civil Cónyuge Hijos

Fecha	Documentos	140847 ANTECEDENTES A REGISTRAR	
10.3.82	D.12475	Integra la Comisión Fiscal del Consejo Directivo del Círculo de Periodistas de la Presidencia de la República. EVAL:A-1. (VM).	

MICROFILMADO 13 JUL. 1984

SERVICIO DE INTELIGENCIA
División I
(Seguridad)

MINISTERIO DE DEFENSA NACIONAL
SERVICIO DE INFORMACION DE DEFENSA
M / F
T. A. 1408483

Sección F 1
Act. Ant. Nac.
Ficha N.º 0004.

Nombres y Apellidos: SOLE Luis Alberto

Foto

Fecha de Nacimiento:

Lugar de Nacimiento:
(País - Ciudad o Localidad - etc.)

Cred. Civ.: Serie ..... N.º ..... Ced. Identidad: 676.541(1)

Otros documentos: Tuzaingo 1312. Esc. 505(5)
(Pasaporte - Libreta Enrolam. - etc.)

Domicilio: Pedro Olmida 2717(2)(1979)
(Ciudad o Localidad) (Calle) (N.º) (Telef.)

Filiación

Edad Aparente ..... Color del Cutis .....

Color del Cabello ..... Estatura Aproximada .....

Complexión ..... Aspecto Social .....

Señas particulares .....

9105

Ficha confeccionada en Montevideo el 20 de enero de 1964.-

140848 Doctor Redactor(3) Fs2

ACTIVIDADES

(1) Laborales: Profesión Procurador Lugar de trabajo EL DIA(4) el dia9 0

Cargo Antigüedad

Otras Actividades

(2) Políticas: Ideología Union Popular Actuación

Antecedentes Firmante de un manifiesto de la Union Popular.Marcha del 23-XI-962.- B-75-(1)-D-27.-

Antecedentes familiares

(3) Sociales: Estado Civil Religión Figuración

Grado Instrucción Lugares que frecuenta

(4) Económicas: Situación Capital aprox. Vehículo marca y N.o

Otros datos

Datos Complementarios

Apreciación Personal Gral.

FICHA COMPLEMENTARIA

DOCUMENTO		140848 ANTECEDENTES Fs3
Fecha	Origen	
28/8/74 (3)	Doc.2128	Integrante de la Comisión Uruguaya de Derechos Humanos, organismo dependiente de su similar en la O.E.A. La misma está presidida por Héctor CERRUTTI AICARDI. (II
2/9/74 (4)	Doc.2481	Figura en una relación de personas firmantes de la llamada "Carta Abierta al Gobierno", aparecida en la edición del diario "EL DIA" del 1ro. de Set. del 74, la que motivó una enérgica respuesta del Pte. de la Rep. En dicha carta se pedía al P.E. , autorice el pleno funcionamiento de los partidos políticos.- Eval. A-1 (GG)
28.7.77. (6)	Doc.0753	-El día 18 de junio de este año, se realizó en los salones del Club UNIVERSITARIO de Salto una cena Aniversario de los 50 años de C.W.23 "RADIO CULTURAL" Entre los invitados se encontraba el susodicho, quien es Director General de la ASOCIACION INTERAMERICANA de RADIODIFUCION.(A.I.R.).-Hizo uso de la palabra manifestando entre otras cosas "Que no existe Democracia sin Libertad", dejando entrever la necesidad de que esten en vigencia la totalidad de libertades en nuestro país":- Eval. B-1 (JJ)

FICHA COMPLEMENTARIA

DOCUMENTO Fecha	Origen	140848 ANTECEDENTES Fs 4
6.11.80	SEMANARIO "OPINAR" Nº1.	(2) Redactor Político del mismo.- (S)
20.5.81	.....	Se confeccionó Memo(A)Nº735/81.- (i).
13.8.81.	Doc. 6948	Director del Semanario "CORREOS de los Viernes".- Eval.A-1.- (FE)
9.5.83.	26576/01	"EL DIARIO" 4/5/83: Integra la Comisión de Libertad e (2) Información del Partido Colorado.-(FE)
5.6.83.	27053/08	25/5/83: Integra la Comisión de Libertad de Prensa e Información, designado por el Comité Ejecutivo del Partido Colorado.-Eval.A-1.-(FE)
30.6.83	27475/44 y 45	15.5.83 - En la fecha se establece que fue destinado por el CEN para integrar la Comisión de Asuntos Constitucionales que asesoró con vistas a la reunión con la COMASPO. Indica idem doc. 27053.Eval:A-1 (00)
24-8-83	29509/009	En el semanario "Correo de los Viernes" del 12-8, y con el título "Nuestra Dirección", se informa -

FECHA	DOCUMENTOS	140848 ANTECEDENTES A REGISTRAR Fs 5
		únicamente bajo la dirección del causante. Cabe destacar que anteriormente lo dirigía el causante y - JULIO M. SANGUINETTI. Eval.A-1 (SI).
1.9.83	29752/4	-11 al 20.4.83; durante este período estuvo en nuestro país una delegación del Comité para la Protección de los Periodistas y el Cuatro Americano PEN, habiendose entrevistado con el causante en su calidad de editor de CORREO DE LOS VIERNES.- Eval.:A-1. (MB)
5.9.83	29680/1	-Indica Idem. Doc. 29509 anotación del 12.8.83.- (MB)
24.9.83	30098/7	-Indica Idem. Doc. 29509 anotación del 12.8.83/ Eval.:A-1.- (MB)
3.10.83	30881/8	28|9.83 - Representando a la Asociación Interamericana de Radiodifusión (A.I.R.) participará en varias reuniones que se realizarán en Talloires(Francia), entre el 30/SET y 2/OCT/83, las que son organizadas por el Centro de Diplomacio Edward R.MURROW,conjuntamente con el Comité Mundial de Libertad de Prensa. Los temas a tratar serán :"El papel de vigía que deben cumplir los medios de información independientes para evitar los abusos de poder"."Censura,etc".Eval: A-1 (OO)

FECHA	DOCUMENTOS	140848 ANTECEDENTES A REGISTRAR F56
23.VIII.73 (2)	DNII	Candidato por la Facultad de Derecho Orden egresados para integrar la Asamblea General del Calustro Universitario. Integra la Lista Nº 4 Lema "Por una Universidad Laica y Democrática" Ind. 1 al 4
NOV 79	DNII	Organización Agrupación Avanzada Universitaria. EL POPULAR 23.8.73 - Candidato por la Fac. de Derech orden egresado para integrar la Asamblea General del Claustro. 15.7.75 - Integra la lista N. 4 Lema por "Una universidad Laica y Democrática"
	(5)	19,8.75 Integra la nómina de los primeros adherentes a la Agrupación de avanzada universitaria, en la cual figura elemento que han llevado a cabo actividades subversivas en nuestro País. Dicha Agrupación surge de la lucha gremial en el Centro de Estudiantes de Derecho y de acuerdo al manifiesto que han dado a conocer su orientación, es de clara tendencia izquierdista.
	(B) (1)	29 o 77 - Se establece que ha sido electo como Director de la Oficina Permanente de la Asociación Interamericana de Radiodifusión en Montevideo. 9.6.78 - MARCHA 23.11.62 - Figura en una nómina de profesionales, maestros, profesores, artistas, periodistas, etc que respaldan un manifiesto de la Unión Popular dirigido a la ciudadanía exhortándole a adoptar...///

SOLE LUIS

FECHA	DOCUMENTOS	140848 ANTECEDENTES A REGISTRAR: Fs 7
		//.. una actitud de militancia y apoyo a dicha colectividad p lítica. 8.9.78 según LA MAÑANA del 4.6.78 pag.3 se establece que pulicara proximamente un libro con temas filosóficos políticos, ensayos y anecdotas, titulado El sexo de los Angeles.
22/4/82	A.14013	Indice Actas filiatorios.- (FE)
16.3.83	24878/83	"CORREO" 4.3.83 - Informa que en su carácter de Director General de la Asociación Interamericana de Radiodifusión (AIR) presidirá la delegación de ese entidad en la Conferencia de Argelia.Es de destacar que el causante es el Diredtor de este Semanario. Cabe agregar que la delegación estará integrada tambien porun representante de EE.UU. y de Brasil(OO)
15.7.83	28027/01	-ABRIL 83: Le de remitida desde Brasil una carta de la Federación Estudiantes Universitarios del Uruguay (EEUU), en la qué se méncionā la situación del detenido OMAR RODRIGUEZ.- Eval.:A-2.- (MB) Indica (5).-

ENTOS	140848 ANTECEDENTES A REGISTRAR	
10-11-83	31959/003	9-11-83. En la fecha se establece que se reunió en Río de Janeiro, la Asociación Interamericana de Radiodifusión, con la participación de los responsables de la radio y TV privadas del Continente para elegir nuevas autoridades y analizar la situación de la libertad de expresión y del derecho a la información en los países de la región; siendo elegido el causante como Director Gral. de la Organización. Cabe destacar que se condenó a "aquellos gobiernos que mediante procedimientos indirectos, provocan situaciones que determinan la autocensura por parte de los comunicadores, considerándose tal cosa como una manipulación de la información, en violación de derechos humanos esenciales." Eval.A-1 (SE
06.2.984.....		Se hizo Memo (A) No. 172/984 para el DINARP.(SS)-

Fecha	Documentos	140848 ANTECEDENTES A REGISTRAR Fs.
11.1.83	8400024	001- "EL DIA" 27/Dic./983- En la fecha se estableció que el causante, junto a Leon SVIRSKY, presentan ante la Presidencia de la República un recurso de revocacion contra la resolución del Poder Ejecutivo mediante la cual se dispuso la clausura de las transmisiones de CX-30 LarRadio, indicando además que con respecto al semanario "Busqueda"(cuya ultima edición fuera incautada por las autoridades) presentará en la Justicia Penal un recurso de amparo. Cabe indicar que el mismo procedimiento habrá de seguirse acerca del semanario "Correos de los Viernes"cuya dirección es ejercida por el mismo.- (PS)
1.1.84	32873/76	15.11.83: Indica idem Doc. 31959 Eval A-2 (BR). Doc.- 31959). Eval A-2 (BR).-
06.2.984.....		Se hizo Memo (A) No. 172/984 para la DINARP.(SS)-
21.2.84	8400977/ 4 y 5	Según información proporcionada por el causante, la Comisión de Libertad de Prensa del P.Colorado,organizará un Congreso Nacional de Periodistas a realizarse entre el 22 y 24 de marzo de 1984,siendo uno de los temas a tratar"Limitaciones al ejercicio del periodismo en el Uruguay".Eval:A-1 (00)

Fecha	Documentos	140848 ANTECEDENTES A REGISTRAR	B.20
28.4.84	8401831/052	15.2.84 Idem.Doc. 8400977.Eval.A-1 (SI)	
31.5.84	8403721/10	25.5.84 Integra la Secretaría de Coordinación de la Comisión Nacional para la Defensa de la Libertad de Prensa, la que fue creada en la Asamblea de la Asociación de la Prensa del Uruguay, realizada en la fecha. Eval.A-1 (SI)	
6.7.84	.....	Memo(A)1348/84 para M.E.C.-(i).-	

MICROFILMADO 13 JUL. 1984

Ficha confeccionada el 6.3.76

P.E. 51

JUNTA DE COMANDANTES EN JEFE

S. I. D. 140849-1

Dep. I Sec. I

Sub. Secc. A/N

Ficha Nro. ____ Confec. ____

SOSA IRAOLA — Apellidos

Pedro — Nombres

DOCUMENTOS: C/C ____ (Serie / Nro.) C/I. ____ (Nro. / Dpto.)

OTROS DOC. ____ (Pasaporte / Lib. Enrol. / etc.)

NACIMIENTO: ____ (Fecha / Lugar)

DOMICILIO: ____ (Calle / Nro. / Teléf. / Ciudad o Localidad)

PROFESION U OCUPACION: Funcionario de ANCAP –

LUGAR: ____ **CARGO:** ____

IDEOLOGIA POLITICA: ____ **CLASIFICACION:** ____

DATOS COMPLEMENTARIOS: 140721 (Est. Civil / Cónyuge / Hijos)

Otros familiares

Fecha	Documentos	140849 ANTECEDENTES A REGISTRAR
1.7.75	Doc. 1163	- Figura en una relación de funcionarios de ANCAP con la siguiente anotación: "Correo, perteneciente al MLN, OJO MUY PELIGROSO. Hace muchos viajes a Bs. Aires, en pocos años amasó una fortuna de unos 50 millones de pesos, en probable contrabando de armas para los tupas." Evaluación: F-2.-qq-.

MICROFILMADO 13 JUL. 1984

JUNTA DE COMANDANTES EN JEFE
S. I. D.

140850-9

K.1

Dep. I [redacted] Secc. I
Sub Secc. A/N
Ficha Nro. _____ Confec. 24.3.83

SOLENDER RUDMAN — Fabián
Apellidos — Nombres

DOCUMENTOS: C/C [illegible] — C/I. 1.576.318
Serie Nro. — Nro. Dpto.

OTROS DOC. extraviado
Pasaporte — Lib. Enrol. — etc.

NACIMIENTO: 10.12.958 — Montevideo
Fecha — Lugar

DOMICILIO: Florencio Sanchez 2730 — Montevideo
Calle — Nro. — Teléf. — Ciudad o Localidad

PROFESION U OCUPACION: Estudiante

LUGAR: _____ CARGO: _____

IDEOLOGIA POLITICA: _____ CLASIFICACION: _____

DATOS COMPLEMENTARIOS: Soltero
Est. Civil — Cónyuge — Hijos

Hijo de: Jacobo y Luisa
Otros familiares

K 2

Fecha	Documentos	140850 ANTECEDENTES A REGISTRAR
24.3.83	22644/82 (.....)	19.10.82:A través del Consulado uruguayo en San Francisco solicita se le renueve el Pasaporte que fuera expedido en Montevideo en 1976 y renovado en 1981(Mdeo),por haberlo extraviado. El causante salió del País el 22.12.81.- Eval:A-1(AD)
6.4.83	24030/83 Pais 005 (83)	29.11.82:El M.RR.EE. informa al Cosnualdo uruguayo en San Francisco(EE.UU),que se autoriza la expedición del Pasaporte a el causante.-Eval:A-1(AD)

MICROFILMADO 13 JUL 1984

SERVICIO DE INFORMACION
DE DEFENSA
Dep. 1

140851-7

Confeccionado el 7/8/72

FE1

VARIOS

FOTO

Apellidos SOLER

Nombres ADHEMAR

Fecha de Nacimiento

Lugar de Nacimiento

Est. Civil

Cred. Cívica Céd. Identidad

Otros Documentos

Ocupación

Padre

Madre

Domicilio Ciudad

Otros datos 902038

FICHA COMPLEMENTARIA

DOCUMENTO		140851 ANTECEDENTES
Fecha	Origen	
1/2/72	Doc_12	Figura en una lista de socios de la coordinadora (M) del F.A. dicho material fue incautado en el domicilio de la presunta sediciosa Judith Suts WAISMAN.(X).
3/XI/75	D. 2038	Figura en una relación de aspirantes a llenar cargos en la empresa MAIN ASOCIADOS que no fueron tenidos en virtud de sus antecedentes. Evaluación: A-2 (C.T.M.S.Gde). (A).
31.7.76.	D.1188	-Indica lo mismo que el Doc.2038.- (G.G)

MICROFILMADO 13 JUL.

Fer

140852-5

MINISTERIO DE DEFENSA NACIONAL

S. I. D. Ficha confeccionada el 21/8/72

Dep. I Secc. I

Sub-Secc. A/N

Ficha Nro. ..... Confec. .....

SOLER ..... Alfonso .....
Apellidos Nombres

DOCUMENTOS: C/C. ..... C/I. .....
Serie Nro. Nro. Dpto.

OTROS DOC. .....
Pasaporte Lib. Enrol. etc.

NACIMIENTO: .....
Fecha Lugar

DOMICILIO: .....
Calle Nro. Teléf. Ciudad o Localidad

PROFESION U OCUPACION: .....

LUGAR: ..... CARGO: .....

IDEOLOGIA POLITICA: Socialista. CLASIFICACION: .....

DATOS COMPLEMENTARIOS: ..... [redacted] .....
Est. Civil Conyuge Hijos

.....
Otros familiares

Fecha	Documentos	140852 ANTECEDENTES A REGISTRAR
21/8/72	Lista 90 Lista 1808 Colonia	-Candidato en el 3er. lugar Suplente del 8 Titular a la Junta Departamental por el Depto. de Colonia en las elecciones de 1971 PF

MICROFILMADO 13 JUL. 1984

SERVICIO DE INFORMACION DE DEFENSA

Dep. 1

VARIOS

140853-3

F.1

Confeccionado el 29.10.77.

FOTO

Apellidos SOLER de ANELA

Nombres Ana María.

Fecha de Nacimiento .....

Lugar de Nacimiento .....

Est. Civil .....

Cred. Cívica ..... Céd. Identidad .....

Otros Documentos .....

Ocupación .....

Padre .....

Madre .....

Domicilio ..... Ciudad .....

Otros datos: .....

.....

.....

chiesa hnos. - 4 000 - 5/77

F.2

FICHA COMPLEMENTARIA

DOCUMENTO		140853 ANTECEDENTES
Fecha	Origen	
9.4.73.	Doc.647.	-Figura en una lista de Trabajadores de la Enseñanza Industrial y Agraria, donde se hace un llamamiento a incorporarse al Frente Amplio.- Evaluación F-2. (JJ)
		17/VI/978 -Se contestó por Mem.(A) No. 717/978 al Dpto. C-2 / ES.MA.CO.- (CC)
17.10.83.....	.....	- Se hizo Memo (A) No.2323/83 para la U.TU.(SS)-

MICROFILMADO 19 JUL. 1984

Ficha confeccionada el 18/7/73

MINISTERIO DE DEFENSA NACIONAL
S. I. D.

140854 -1

Dep[redacted] **PE** Sec. 1
[redacted] Sub-S[redacted]N

Ficha Nº_____ Confec._____

SOLER _____ Edgar D. _____
Apellidos Nombres

DOCUMENTOS: C/C._____ C/I._____
Serie Nro. Nro. Dpto.

OTROS DOC. _____
Pasaporte Lib. Enrol. etc.

NACIMIENTO: _____
Fecha Lugar

DOMICILIO: _____
Calle Nro. Teléf. Ciudad o Localidad

PROFESION U OCUPACION: _____

LUGAR: _____ CARGO: _____

IDEOLOGIA POLITICA: _____ CLASIFICACION: _____

DATOS COMPLEMENTARIOS: _____
Est. Civil Cónyuge Hijos

_____
Otros familiares

F 2

Fecha	Documentos	140854 ANTECEDENTES A REGISTRAR
P.P.P. 23/1 a 30/1/73 Hja.1-Anex.2	417	-Internado en el Reg.C.9.Fue liberado por Ord.Cdo.U.-(D)
12.6.73	Doc.235	-Su nombre se menciona en un volante repartido en el Barrio Nuevo París en Ene./73, junto a otros, señalándose su detención y efectuándose denuncia contra el régimen.--qq--.

MICROFILMADO 13 JUL. 1984

JUNTA DE COMANDANTES EN JEFE

S. I. D.

140855-8

E.1

Dep. I Secc. I

Sub Secc. VARIOS

Ficha Nº ..... Confec. 1/3/83

SOLER Eduardo

Apellidos Nombres

DOCUMENTOS: C/C. ..... C/I. .....

Serie Nº Nº Dpto.

OTROS DOC. .....

Pasaporte Lib. Enrol. etc.

NACIMIENTO: .....

Fecha Lugar

DOMICILIO: .....

Calle Nº Telef. Ciudad o Localidad

PROFESION U OCUPACION: Químico Farmacéutico

LUGAR: Farmacia "ELYMAR" (Hipólito Irigoyen 1701) CARGO: .....

Farmacia "GUARANI" (Luis A. de Herrera 2569)

IDEOLOGIA POLITICA: ..... CLASIFICACION: .....

DATOS COMPLEMENTARIOS .....

Est. Civil Cónyuge Hijos

.....

Otros familiares

[redacted]

Fecha	Documentos	140855 ANTECEDENTES A REGISTRAR	F 2
1/3/83	165/81	6.2.81 - Se establece que actúa junto con otras personas en apoyo de los sediciosos detenidos, con intercambio de información y ayuda, todos ellos exteriorizan un np disimulado encono contra las autoridades. Dichas actividades se realizan en la Farmacia "ELYMAR".-EVALUACION:A-1 (EE)	

MICROFILMADO 13 JUL. 1984

VARIOS

JUNTA DE COMANDANTES EN JEFE

S. I. D.

140856-6 Dep. I F-1 Secc. I

Sub Secc. A/N

Ficha Nº ..... Confec. .....

SOLER Enrique
Apellidos Nombres

DOCUMENTOS: C/C. ..... C/I. .....
Serie Nº Nº Dpto.

OTROS DOC. .....
Pasaporte Lib. Enrol. etc.

NACIMIENTO: .....
Fecha Lugar

DOMICILIO: .....
Calle Nº Teléf. Ciudad o Localidad

PROFESION U OCUPACION: .....

LUGAR: ..... CARGO: .....

IDEOLOGIA POLITICA: ..... CLASIFICACION: .....

DATOS COMPLEMENTARIOS .....
Est. Civil Cónyuge Hijos

.....
Otros familiares

[illegible]

Fecha	Documentos	140856 ANTECEDENTES A REGISTRAR	E-2
09/IX/82	18829	Según Informe s/n fechado el día 8 de Octubre de 1968, el causante integra el C mité de la Juventud del FIDEL de Toledo y Palmitas (Canelones).- (CC)	

MICROFILMADO 18 JUL. 1984

JUNTA DE COMANDANTES EN JEFE 140857-4

S. I. D.

F.1

Dep. I Secc. I

Sub-Secc. A/N

Ficha Nº ..... Confec. 1.12.80

SOLER AMATO — Apellidos

Ernesto — Nombres

DOCUMENTOS: C/C. ..... Serie ..... Nº ..... C/I. ..... Nº ..... Dpto.

OTROS DOC. ..... Pasaporte ..... Lib. Enrol. ..... etc.

NACIMIENTO: Aproximadamente 35 años (1980) — Fecha — Oriental — Lugar

DOMICILIO: Radicado en C. Barcelona (España) — Calle — Nº — Teléf. — Ciudad o Localidad

PROFESION U OCUPACION: Perito Agrónomo. Actualmente sería vendedor viajero

LUGAR: de la firma ALFA LAVAL(España) **CARGO:** .....

IDEOLOGIA POLITICA: ..... **CLASIFICACION:** .....

DATOS COMPLEMENTARIOS: Casado con una española. Su ex-esposa:Marta LINARES

Est. Civil — Cónyuge — Hijos

Hijo del ingeniero Adhemar Soler

Otros familiares

Fecha	Documentos	140857 ANTECEDENTES A REGISTRAR E.2
10.10.80	0484	-Estaría desarrollando actividades subversivas conectando a grupos de Europa con elementos de nuestro País y Argentina.- Es copropietario de una fracción de campo en ACEGUA (Cerro Largo) en sociedad con otra persona de apellido TURCATTI. 1972: Viajó a España, posteriormente se radicó allí. De militancia izquierdista; manifiesta simpatía por grupos subversivos.- Es primo hermano de la sediciosa Nora Inés ECHEVERRIA SOLER de BATELLI (Requerida 923) radicada en París.- El causante viaja periódicamente a Río de la Plata. Nov/979: Viajó desde España y estuvo viendo campos en el Dpto. de C.Largo, manifestando que representaba a inversores españoles. May.980: Viajó nuevamente a nuestro país por enfermedad de su señora madre quien posteriormente falleció. Agosto/980: Vino nuevamente al país, acompañado por una mujer a la que presenta como su esposa.- En sus viajes visita a la familia de Nora ECHEVERRIA, trayendo noticias de la mencionada. Ha manifestado que viajó por Holanda y Suecia por razones de trabajo y que allí estuvo con gente amiga. Eval: B-3. (TT).-
10/3/83	1084/80	"Indica idem. doc. 0484 con fecha 10/10/80". Eval: B-3 .- (R)

MICROFILMADO 13 JUL. 1984

Imp. Nacional 716/79

Ficha confeccionada el 22/5/73

MINISTERIO DE DEFENSA NACIONAL 140858-2

S. I. D.

Dep. 1 PE 7-1 Sec. 1

Sub-Secc. A/N

Ficha Nº____ Confec.____

SOLER BRUSA(1) — Apellidos

Gabriel Emilio(2) — Nombres

DOCUMENTOS: C/C.____ (Serie / Nro.) C/I. 1.256.482-2(4) / 1.126.482(1) (Nro. / Dpto.)

OTROS DOC. ____ (Pasaporte / Lib. Enrol. / etc.)

NACIMIENTO: 22/4/1953(5) (Fecha) — Montevideo(6) Uruguay(3) (Lugar)

20 años en 1974.

DOMICILIO: Av. Agraciada Nº2989 Ap.609(7) / Palermo Nro. 5815(8) (Calle / Nro. / Teléf.) — MONTEVIDEO. (Ciudad o Localidad)

PROFESION U OCUPACION: Ingeniero Químico(8)

LUGAR: ____ **CARGO:** ____

IDEOLOGIA POLITICA: ____ **CLASIFICACION:** ____

DATOS COMPLEMENTARIOS: Casado(2) con Isable ERRO(9) (Est. Civil / Cónyuge / Hijos)

Hijo de:Alfonso y Susana(10) (Otros familiares) Hijo:Diego de 2 años(11)

B-2

Fecha	Documentos	140858 ANTECEDENTES A REGISTRAR
30/4/73 Anex.1B.	D.904 P.P.I. E.M.G.E.	-Liberado bajo vigilancia en el mes de marzo/73.- (H).
10.XI.72	AHORA Doc. 38	-Le hacen un reportaje como integrante de la Comisión de Organización de la Juventud Demócrata Cristiana, sobre una [illegible]da que se realizará por los barrios de Mont video como objetivo de movilización de de JDC.,-preparando el acto del Palacio Peñarol.-(SS)-
5.9.74 JPM PD 07.00 a 07.00	Doc.2250	- Detenido el 2.9.74, en el Aeropuerto de Carrasco cuando al pasarsele revista, se le incautó diversa propaganda de corte marxista. Interrogado manifestó; que había viajado con Jorge MARIUS MARTINEZ, a Caracas, a un curso del Instituto de Formación Demócrata Cristiana que se realizó entre el 5 y 23 de Agosto. Posteriormente de ser interrogado recupero su libertad.-(SS)- Judica del ① al ④
22.10.82	21361/FD	21.10.82/Al saberse buscado se presentó en la D.I.I., quedando en calidad de detenido por haber ordenado la confección de volantes con la inscripción: "URUGUAYOS SOMOS TODOS" "VOTE EN BLANCO" "SOBRE CERRADO Y VACIO", pertenecientes a la "Comisión Nacional de Ciudadanos por el Voto en Blanco".- Eval:A-1(Indica 1 al 3)(TT)
27.10.82	D.21361	21.10.82/Es detenido e indagado en Actas referente a su vin

...///

FECHA	DOCUMENTOS	SOELR BRUSA, 140858 ANTECEDENTES A REGISTRAR. Gabriel Emilio 53
///...		culación con la "Comisión Nacional de Ciudadanos por el Voto en Blanco". De las mismas se establece que en el año 1971 realizó militancia gremial en la Facultad de Química. Su militancia política se inicia en los año 70 en la Democracia Cristiana, primeramepte como militante y en 1972 ocup el cargo de Secretario de ropaganda en la D.C.U. (Democracia Cristiana Universitaria) hasta 1974. En éste año es designado por el P.D.C. para realizar un curso en el IFEDEC (Instituto de Formación Demócrata Cristiana) en Caracas-Venezuela, por espacio de 20 días aproximadamente. En el año 1979 es nombrado Secretario Territorial de la Juventud, dependiendo de Carlos SANMARCO, hasta 1980 donde dejó su militancia activa. Agrega que en setiembre del corriente año se reintegra a la militancia de la Democracia Cristiana, con el fin de colaborar con la Comisión de referencia, consistiendo su participación en concurrir a la Impresora "HARRY'S", a fin de entregar el diagrama distintivo por el voto en blanco, solicitando, en la oportunidad la confección de 100.000. volantes, abonando la suma de N$7.000.oo. dinero éste que le fuera entregado por Héctor LESCANO. Se establece además que cierta cantidad de los volantes que mandara imprimir fueron utilizados en una volanteada que se llevó a cabo el 19 de los corrientes en las inmediaciones del Estadio "Centenario". Se establece además que actualmente el causante se encuentra en Seguro de Paro. Cabe agregar que posteriormente recuperó su libertad. Es de destacar que es mencionado en Actas por: Juan Carlos DOYENART GIL, Héctor LESCANO FRASCHINI y Julio SPOSITO AMBIENT, todos ellos indaga

FECHA	DOCUMENTOS	140858 ANTECEDENTES A REGISTRAR F-4
//...		dos por el mismo hecho.- Eval:A-1(Indica 4 al 11)(AD)
31.5.83	. . . .	Se contesto en emo(A) Nº 1137/83 para ANCAP.- (uu)
14.7.83	28426/2 P.D.	-7.7.83.-Se realizó una reunión en el domicilio del Dr. Daniel SOSA DIAZ,donde se detectó la presencia del vehículo matrícula 348.128,propiedad del causante. Cabe señalar que a la misma concurrieron entre otros Hugo BATALLA,Carlos GOMEZ HAEDO y Juan Pablo TERRA.Eval:A-1. (TT)
18.2.84	8401009/	001 14.2.84 Se establece que integra la Dirección del P.D.C. Eval.A-2 (SI)
27.2.84	8401124/	010. Indica idem. Doc. 8401009.Eval.A-2 (SI)
29.2.84	8401155/ 014	-Indica idem documento 8401009/84. Eval. A-1 (TL)
2.4.84	8401837/	084 15.2.84 Se establece idem. Doc. 8401009.Eval.A-1 (SI)
10.4.84	8401345/10	Indica idem doc. 8401009.Eval:A-2 (00)
5.6.84	8403315/11	9.5.84: Asistió a una recepción en la residencia del Embajador de la República Federal Aelmana. Eval.A-2 (SI)

MICROFILMADO 18 JUL

JUNTA COMANDANTES EN JEFE
Dep. 1

140859_0

R-L

Confeccionado el 1.3.77

VARIOS

Apellidos SOLER AGUERREBERE

Nombres Galdys Lilian

Fecha de Nacimiento 33 años(1976)

Lugar de Nacimiento Uruguay

Est. Civil Casada Conyuge: Ruben Eliseo Fernandez Gomez

Cred Cívica ..... Céd. Identidad .....

Otros Documentos PP. 30.762

Ocupación Labores

FOTO

Padre .....

Madre .....

Domicilio Cno. La Redención 6448 Ciudad .....

Otros datos .....

IMP. CHIESA Hnós. Ltda. 3.00. - 8 - 76

FICHA COMPLEMENTARIA

F.2

DOCUMENTO		ANTECEDENTES
Fecha	Origen	140859
30.12.76 PD. 7 a 7	1639	24.12.76 -Detenida al arribar al puerto metropolitano conjuntamente con su esposo e hijo menor de edad -Ruben Gustavo- en calidad de repatriados. Se constató que al haber quedado desocupado su esposo, optaron por ésta desición. Habían viajado a España a los efectos de establecerse para trabajar. Posteriormente recuperó la libertad.- (DD) 10.4.78.- Se hizo Memo (A) 358/97 8 para la Dirce.Nal.de Bomberos.-(SS)-

MICROFILMADO 13 JUL. 1984

JUNTA DE COMANDANTES EN JEFE
S. I. D.

"VARIOS" 140860-8 Dep. I 51 Secc. I Sub. Secc. A/N

Ficha N.º ..... Confec. 29.11.82

SOLER AZNAREZ (1) — Apellidos

Gregorio Alberto (2) — Nombres

DOCUMENTOS: C/C BQA 9168 (3) — Serie N.º

C/I. 703.359-7 (4) — N.º Dpto.

OTROS DOC. — Pasaporte Lib. Enrol. etc.

NACIMIENTO: 9.7.35 (5) — Fecha

Buenos Aires (6) — Lugar

DOMICILIO: E.M. Drake 1786 (7) — Calle N.º Teléf. Ciudad o Localidad

PROFESION U OCUPACION: Ingeniero Agrónomo

LUGAR: CARGO:

IDEOLOGIA POLITICA: CLASIFICACION:

DATOS COMPLEMENTARIOS: Casado (8) — Est.Civil Cónyuge Hijos

Otros familiares

[redacted]

Fecha	Documentos	140860 ANTECEDENTES A REGISTRAR
14/9/82	190882	Figura en el 218 lugar de la lista BCF del Partido NACIONAL Agrupación "LIBERTAD Y SERVICIO" Dpto. de MONTEVIDEO como candidato para integrar los Deliberantes Departamentales y Convenciones Nacionales en las Elecciones internas de los PP.PP. del 28 de Noviembre de 1982. (O-BA INDICA (1) (B)
16/10/82	— —	Por Oficio Nº. 937 /82 el S.I.D. comunica a la Corte Electoral, que de acuerdo a las disposiciones vigentes, no existen objeciones para que el causante integre la lista de referencia. (O-BA)

F.3

APELLIDOS Y NOMBRES
SOLER:- Gregorio.- (1) 140860

CEDULA DE IDENTIDAD	CREDENCIAL CIVICA SERIE NRO.	PASAPORTE	CED. DE IDENT. DEL INTERIOR

OCUPACION: Ingeniero Agrónomo(1)

ORGANIZACION

DOMICILIO

OTROS DATOS

(1)Extraída de Acta 665,Sesión Ordinaria del Consejo de la Fac.de Agronomía, de fecha 14/1/964.-a.m.-

ANTECEDENTES

8/6/979:- (Acta 665, Sesión Ordinaria del Consejo de la Facultad de Agronomía de fecha 14/1/1964).- Concurre a la mencionada reunión en la cual el Decano, Ing. Fynn, hace una larga exposición antinorteamericana sobre la Zona del Canal de Panamá.- El titular expresa que

140860 ANTECEDENTES

E-4

la posición.- Que hay que escuchar todas las campanas, y que en el Uruguay, como en los EE UU, hay libertad de hablar de lo que se desee donde se desee.- Se agrega que por unanimidad de presentes se resolvió incluír el punto mencionado por el Ing.Rynn en el Orden del Día.- ASUNTO 4-1-3-6.-apm.- 8/6/979:- (Acta 678, Sesión Ordinaria del Consejo Directivo de la Facultad de Agronomía de fecha 28/4/964).-Concurre a la mencionada reunión en la cual el Decano pone a discusión una moción de la Asociación de Estudiantes de Agronomía referente a la situación de los "Cañeros de Artigas".- Se resuelve hacer pública dicha moción por unanimidad de presentes.- Se plantea la realización de un encuentro en el Salón de Actos de la Facultad, en el que harán uso de la palabra un orador de los cañeros, un profesor de la Facultad y un estudiante de la Asociación, para informar respecto al problema cañero.- ASUNTO 4-1-3-6.-apm.- 11/6/79 (Acta 698, Sesión Ordinaria del Consejo de la Facultad de Agronomía del 8/9/964).- Participa en la mencionada sesión en la cual el Ing.José A.Bonilla comunica que el Gobierno mantendrá una reunión secreta para tratar el

SOLER:- Gregorio.- 140860 HOJA Nº.2
F. 210 - 5.000 - 3/79

OBSERVACIONES

asunto de Cuba, y habla de las vapuleadas soberanías latinoamericanas, las imposiciones vergonzantes y las prepotencias basadas en la fuerza.-ASUNTO 4-1-3-6.-apm. 11/6/979:- (Acta 701 de Sesión Ordinaria del Consejo de la Facultad de Agronomía del 28/9/64).-Asiste a dicha sesión en la que se informa que el Sr.Decano votó sin consultar, por imposibilidad de hacerlo, una Resolución del Consejo Directivo Central de la Universidad, relacionada con sucesos acaecidos los días 8 al 11 inclusive del mes en curso.- La misma versa sobre una negativa del M.del Interior para llevar a cabo un acto; la actitud del Sr.Jefe de Policía al tomar actitudes represiva y la del Juez de Instrucción que autorizó la inspección desalojo del local, desconociendo los fueros universitarios.-El Br.Mernies por su parte, da lectura a una

140860

F. 210 - 5.000 - 3|79

OBSERVACIONES

declaración de repudio, que aprobó la Asociación de Estudiantes de Agronomía.- ASUNTO 4-1-3-6.-apm.- 11/6/79

(Acta 705 de Sesión Ordinaria del Consejo de la Facultad de Agronomía del 27/10/964).- Asiste a dicha sesión en la que el Br.Marchesi da lectura a una declaración que pretende se haga pública por parte del Consejo, respecto a la situación ante el presupuesto de la Universidad, en la que hace referencias a los sectores lesivos para la economía nacional(latifundios, empresas extranjeras,etc.).- Se nombra una comisión integrada por los Ing.Spangenberg, Caldevilla y un delegado estudiantil.-ASUNTO 4-1-3-6.-apm

14/IV/980:D-2/2412,cefe.-

MICROFILMADO 13 JUL 1984

E fs 2

MINISTERIO DE DEFENSA NACIONAL
S. I. D.

140861-6

Dep. 1 Secc. I
Sub-Secc. A/N
Ficha Nro..... Confec. 12/8/72.-

SOLER Haydée Dionicia
Apellidos Nombres

DOCUMENTOS: C/C..... C/I.....
Serie Nro. Nro. Dpto.

OTROS DOC. .....
Pasaporte Lib. Enrol. etc.

NACIMIENTO: .....
Fecha Lugar

DOMICILIO: .....
Calle Nro. Teléf. Ciudad o Localidad

PROFESION U OCUPACION: .....

LUGAR:..... CARGO: .....

IDEOLOGIA POLITICA:..... CLASIFICACION:.....

DATOS COMPLEMENTARIOS: 8/12
Est. Civil Conyuge Hijos

.....
Otros familiares

Fecha	Documentos	140861 ANTECEDENTES A REGISTRAR	E 2
12/5/972	B- 1081	Es procesada por el delito de "asociación para delinquir". Capturada el 15 de abril del corriente año, en la finca ubicada en Brito del Pino 1284. (GG).-	

MICROFILMADO 19 JUL. 1984

23/ X/982

JUNTA DE COMANDANTES EN JEFE

S. I. D.

140862-9

Dep. I Secc. I

Sub Secc. A/N

Ficha Nº ..... Confec. .....

SOLER — Apellidos

Héctor — Nombres

DOCUMENTOS: C/C. ..... Serie ..... Nº ..... C/I. ..... Nº ..... Dpto. .....

OTROS DOC. ..... Pasaporte ..... Lib. Enrol. ..... etc. .....

NACIMIENTO: ..... Fecha ..... Lugar .....

DOMICILIO: ..... Calle ..... Nº ..... Teléf. ..... Ciudad o Localidad .....

PROFESION U OCUPACION: .....

LUGAR: ..... CARGO: .....

IDEOLOGIA POLITICA: ..... CLASIFICACION: .....

DATOS COMPLEMENTARIOS: ..... Est. Civil ..... Cónyuge ..... Hijos .....

..... Otros familiares .....

Fecha	Documentos	140862 ANTECEDENTES A REGISTRAR
01/9/982	18339 R.E.18236	27/VII/979 - Presentó a LUIS EDUARDO DE LEON RAMOS, para su afiliación al Partido Comunista, según material incautado por O.C.O.A. en Feb./76.- Evaluación: B-2 (PP)(LG)

MICROFILMADO 13 JUL. 1984

E-1

MINISTERIO DE DEFENSA NACIONAL
S. I. D.

140863-2

SOLER DELFORNO (Apellidos) Homero René (Nombres)

Alias: "ANTONIO"

DOCUMENTOS: C/C. K.C.B. 3365 (5) (Serie / Nro.) C/I. 44.421 (1) (Nro. / Dpto.)

OTROS DOC. (Pasaporte / Lib. Enrol. / etc.)

NACIMIENTO: 45 Años (1972) año 1927 (9) (Fecha / Lugar)
AYACUCHO y URUGUAY (9)

DOMICILIO: Limite entre Este y Oriental y Ayacucho (6) - Paysandú (Calle / Nro. / Teléf.)

PROFESION U OCUPACION: Empleado

LUGAR: CARGO:

IDEOLOGIA POLITICA: CLASIFICACION:

DATOS COMPLEMENTARIOS: Casado (2) (Est. Civil) Nilda Aramburu (3) (Conyuge)

Recibe correspondencia en Barraca SOLER no.5. (4)

Fecha	Documentos	140863 ANTECEDENTES A REGISTRAR E-2
15/6/1972	J.P.M.P.M. 1963.	-Es detenido a consecuencia de diversos procedimientos efectuados en el Dpto. de Paysandú.-Integraba la Col.24. En su domicilio se realizaron reuniones con participación de elementos clandestinos.(J).-
1971.	Lista 90 PAYSANDU	-Candidato en el 3er. lugar Suplente del 2º Titular a la Junta Departamental, en las listas del P.Socialista."PP".-
Set. 1972	3436 JPM PM	Procesado en el mes de Setiembre por el edelito:"Conspiración seguida de Actos Preparatorios".(DD)
29.9.72	3271 (DD)	
20/6/72	D.1630	-Indica Documento 1963 .- (H).
29.8.72	2752	Detenido 1.jun.972.Personalidad.Caracter fuerte.Peligrosidad media;Integrado por Miriam Raquel Fernandez de Zabalza.Motivo convencimiento.Grado fanático.Func.Col 24.Zona Paysandú.Actitud Interrogatorio.Colaboración. ninguna.Conducta buena.Factores Reclusión.Seguridad normal.Aislamiento normal.Indica (1) (3) .-(DD)
13/6/73	1308	-Internado en la cárcel de Libertad,el día 2 de los Ctes., fue visitado por su esposa (Nilda Celia ARAMBURU C.I.41. 880)la que viajó desde Paysandú,en compañía de otros familiares de sediciosos,en la camioneta propiedad de Miguel SCHIPILOV.-(D)
9.7.72 P.P.I.	Dec.1954 E.M.G.E.	-Indica lo mismo que el dec.1963.-qq-

FECHA	DOCUMENTOS	140863 ANTECEDENTES A REGISTRAR F-3
8.3.72	D.365-	-Figura en una relación de personas que reciben correspondenci de Editorial "Grito de Asencio" y Rev."Para Todos".-(W)(Indice 4 al 5).- Eval.A-6.
9/7/73	D. 1502	- Se encuentra detenido en el E.M.R.No.1 (Libertad).(GG).- Eval: A - 2
6/8/74	D.1952	**Liberado del Establecimiento Militar de Reclusión Nº1 el 26 de Julio.Debiendo presentarse en el Bn.I.8.-(J)**
7/8/74	Doc.1981	- Figura en una nómina de civiles que se encuentran bajo la responsabilidad del Ejército,siendo liberado con fecha 26 de Julio de 1974 del E.M.R. No.1 (Libertad).- ((C.C))
8/3/74	Doc.0997	- Figura en una lista nominal de reclusos pertenecientes a la División Administración Barracas del E.M.R.No.1 (LIBERTAD).- Abogado: Saúl COVON.- Indica (s)el (7).- ((C.C))
25.3.82	D.13067	Estuvo presente en la ceremonia religiosa que se realizó en Paysandú entre Raúl Esteban RASCHETTI LACHAISE y Selva Cecilia SAMPALLO COPPES hija del extremista Aníbal SAMPALLO ARRASTUE. EVAL:A-1. (VM).

FECHA	DOCUMENTOS	140863 ANTECEDENTES A REGISTRAR	E4
16.02.82	D/ 5737/ 7	-Figura en una relacion de la Corte Electoral, de ciudadanos inscriptos en el Registro Civico Nacional, que se encuentran comprendidos en el Art. 1, Literal "B" del Acto Institucional No. 4, con prohibicion de ejercer el derecho de voto. (Procesados por delitos de "Lesa Nacion").EVALUACION A-1(VL) Indica (9) ( )	
16.02.82	D.6004/81/ 19	-Se encuentra comprendido en el Art.1o. literal b) del Acto Institucional No.4,por haber sido procesado el 26/VIII/76 por los delitos previstos en. C.P.M. C.P.O. 137 EVALUACION A-1 (LA)	
2.3.83	0036/81 Pag. 5	En Consolidado de P.M.E. de fecha 30.11.80, figura como:Baja del Bn.I.8 por pase a Categoría "C" del Régimen de Libertad Vigilada.-Eval A-1(GG)	

SOLER DELFORNO Homero Reña

FECHA	DOCUMENTOS	140863 ANTECEDENTES A REGISTRAR
13.7.83	24739/83 pag. 55	- 03.03.83- Figura en una relación procedente de la P.M.E. de libertades vigiladas categorías "C". Unidad de control BnI. 8. Detenido el 01.06.72. Liberado 11.07.79. EVAL A-1 (B).-
13.7.83	24862/83 pag. 78	- 08.03.83- Indica Idem al Doc. 24739/83 variando fecha de liberado . Liberado el 11.06.74. EVAL A-1 (BO.-
13.7.83	18378/82	- 02.09.82- Ficha del E.M.R. 1 establece: procesado el 26.08.72 Art. 137. Libertad provisional 26.07.74. Pertenece al M.L.N. Col. 24. EVAL B-2 (B).-
13.7.83	24747/83 pag. 2 y 262	- 03.03.83-Figura en una relación de reclusos que poseen acta de interrogatorio, en la misma menciona a: Elbio CATALDI, Dr. GONZALEZ PERNAS, Anibal SAMPAYO.- EVAL A-1 (B).-
23.3.84	8401107/ 2326/2328	- Idem anotaciones Documentos 3436/72, 1952/74.-Eval: A-1 Indica (9).-(SM).-

MICROFILMADO 13 JUL. 1984

JUNTA DE COMANDANTES EN JEFE VARIOS

Dep. I A.1 Secc. I

S. I. D. 140864-0

Sub Secc. A/N

Ficha Nº ..... Confec. 29.5.81

SOLER GARMENDIA — Apellidos

Horacio — Nombres

DOCUMENTOS: C/C ..... Serie ..... Nº ..... C/I. ..... Nº ..... Dpto.

OTROS DOC. matrícula vehículo 327.929 — Pasaporte ..... Lib. Enrol. ..... etc.

NACIMIENTO: ..... Fecha ..... Lugar

DOMICILIO: Luis A. de Herrera 980 — Calle ..... Nº ..... Teléf. ..... Ciudad o Localidad

PROFESION U OCUPACION: .....

LUGAR: ..... CARGO: .....

IDEOLOGIA POLITICA: ..... CLASIFICACION: .....

DATOS COMPLEMENTARIOS: ..... Est. Civil [redacted] Cónyuge ..... Hijos .....

..... Otros familiares

Fecha	Documentos	140864 ANTECEDENTES A REGISTRAR E-2
28.5.81	D.4339	-En el vehículo de su propiedad arribaron dos personas al
P.D. 06 a	06 N°147	Hotel Columbia , quienes visitaron; a los Ciudadanos Orientales (chinos):MUICUN Feng, JUN Tan y OINGXIAN Meg.-(DD)

MICROFILMADO 13 JUL. 1984

Imp. Nacional 716/79

SERVICIO DE INFORMACION
DE DEFENSA
Dep. 1

140865-7

Confeccionado el 7/8/72

K1

VARIOS

FOTO

Apellidos SOLER

Nombres Jorge

Fecha de Nacimiento

Lugar de Nacimiento

Est. Civil

Ced. Cívica

Céd. Identidad

Otros Documentos

Ocupación

Padre

Madre

Domicilio

Ciudad

Otros datos

FICHA COMPLEMENTARIA

F-2

DOCUMENTO Fecha	Origen	ANTECEDENTES 140865
1/2?/1?	Doc_12	Figura en una lista de socios de la coordinadora ((M) del F.A. dicho material fue incautado en el domicilio de la presunta sediciosa Judith Suts WAISMAN.(X). Evaluación: B-3.-
20.10.80	0578	-Indica lo mismo que el documento anterior.(TT)
12.06.981	4891	-Por Parte Especial de Información Nº.027, de la DNII, queda constancia que el titular de las anotaciones no es el Dr. Jorge SOLER GARMENDIA.- (Q) EVALUACION A-1.-
25.11.83.	906/79 Pág.02	Indica IDEM. Doc.12/972.-Eval.A-2.-(FE)

MICROFILMADO 18 JUL

JUNTA DE COMANDANTES EN JEFE

S. I. D.

140866-5

Dep. I Secc. I

Sub Secc. A/N

Ficha Nº ..... Confec. 23.6.81

SOLER GARMENDIA — Apellidos

Jorge — Nombres

DOCUMENTOS: C/C ..... Serie ..... Nº ..... C/I. 488.641 Nº ..... Dpto.

OTROS DOC. ..... Pasaporte ..... Lib. Enrol. ..... etc.

NACIMIENTO: 48 años en 1981. Fecha ..... Lugar

DOMICILIO: Rambla República del Perú 1475 Ap. 101 Calle ..... Nº ..... Telef. ..... Ciudad o Localidad

PROFESION U OCUPACION: Contador - Industrial

LUGAR: ..... CARGO: .....

IDEOLOGIA POLITICA: ..... CLASIFICACION: .....

DATOS COMPLEMENTARIOS: Casado Est. Civil ..... Cónyuge ..... Hijos

..... Otros familiares

Fecha	Documentos	140866 ANTECEDENTES A REGISTRAR	E-2
13.06.981	4891	- Por información obtenida, se determinó que no se trata de la persona que figura en la lista de socios de la Coordinadora "M" del Frente Amplio; que fuera incautado a la sediciosa Judith SUTZ WAISMAN.- EVALUACION A-1. (Q)	

MICROFILMADO 13 JUL. 1984

Imp. Nacional 716/79

MINISTERIO DE DEFENSA NACIONAL

S. I. D. 140867-3

Dep. I 5ª Secc. I

17 MAYO 1977

Sub Secc. G

Ficha Nro. _____ Confec. _____

SOLER RIOS — Apellidos

Juan Carlos — Nombres

DOCUMENTOS: C/C BCA 45764 — Serie — Nro. — C/I. 1.435.701 .- — Nro. — Dpto.

OTROS DOC. _____ — Pasaporte — Lib. Enrol. — etc.

NACIMIENTO: _____ — Fecha — Lugar

DOMICILIO: Felipe Sanguinetti 2311 .- — Calle — Nro. — Telef. — Ciudad o Localidad

PROFESION U OCUPACION: Funcionario de COOPTROL .-

LUGAR: _____ CARGO: _____

IDEOLOGIA POLITICA: _____ CLASIFICACION: _____

DATOS COMPLEMENTARIOS: _____

Est. Civil — [redacted] — Cónyuge — Hijos

Otros familiares

Fecha	Documentos	140867 ANTECEDENTES A REGISTRAR	R.2
14.3.77	-D.0236-	Figura en una relación de personal comunista y activista de la Cooperativa de Troley-Bus (COOPTRDL) que no se puede determinar su ideología y actividades políticas-gremiales.- Es de hacer notar que personal de esta Cooperativa, proviene de la I.M.M. y pertenecían a A.D.E.O.M. (Asociación de Empleados y Obreros Municipales).- Personal sindicado como comunista-activista, estaría realizando un complot que ha nacido fuera de Mencionada Cooperativa.-(Información sin evaluar) .- (V)	

MICROFILMADO 13 JUL. 1984

JUNTA DE COMANDANTES EN JEFE 140868 -1

S. I. D.

Dep. I Sub Secc. A/N Secc. I

Ficha No. ..... Confec. 30.5.83

OLER SILVEIRA Juan José

Apellidos Nombres

DOCUMENTOS: C/C. ..... Serie No. C/I. 1.533.475 No. Dpto.

OTROS DOC. ..... Pasaporte Lib. Enrol. etc.

NACIMIENTO: 13 años en 1970 Uruguay

Fecha Lugar

DOMICILIO: Av. 8 de Octubre Nº4656-Sector E-Ap.3(en 1970)

Calle No. Teléf. Ciudad o Localidad

PROFESIÓN U OCUPACIÓN: Estudiante

LUGAR: U.T.U. CARGO: .....

IDEOLOGÍA POLÍTICA: ..... CLASIFICACIÓN: .....

DATOS COMPLEMENTARIOS ..... Est. Civil Cónyuge Hijos

Hijo adoptivo de:Justo María BAPTISTA y Florencia AVILA de BAPTISTA

FECHA	DOCUMENTOS	140868 ANTECEDENTES A REGISTRAR	E2
0.5.83	0575/80 Pág.12.	4.7.70: En la fecha es detenido por integrar un grupo de 50 estudiantes de UTU que pintaban leyendas contra la "Intervención" y apedreaban vehículos. Indagado, manifestó que fúe detenido cuando se dirigía a su casa en mòmentos que revogía una "sevillana" caída en la vereda. Expresó desconocer todo lo referente a los desórdenes por no participar de los mismos. Posteriormente el Sr. Juez de Menores dispuso que el causante fuera entregado a sus padres.- Eval: A-2(AD)	

MICROFILMADO 13 JUL. 1984

JUNTA DE COMANDANTES EN JEFE

S. I. D. 140869-9

Dep. I Secc. I

Sub Secc. XXX

Ficha Nº ..... Confec. 11.12.81

SOLER VILAR — Julio Angel Alfredo

Apellidos — Nombres

DOCUMENTOS: C/C ..... C/I. 1.690.273 (1)

Serie — Nº — Nº — Dpto.

OTROS DOC. .....

Pasaporte — Lib. Enrol. — etc.

NACIMIENTO: 25 años en 1980(2) — Uruguay (3)

Fecha — Lugar

DOMICILIO: Tomás Aldabalde y 17 Mts.(La Paz - Canelones) (4)

Calle — Nº — Teléf. — Ciudad o Localidad

PROFESION U OCUPACION: Encargado Bodega

LUGAR: Establecimiento vitivinícola (Cno. Colman 5297) CARGO: .....

IDEOLOGIA POLITICA: ..... CLASIFICACION: .....

DATOS COMPLEMENTARIOS: Soltero (5)

Est. Civil — Cónyuge — Hijos

Otros familiares

Fecha	Documentos	140869 ANTECEDENTES A REGISTRAR F 2
[illegible].3.80 PD 087/80	1667	-27.3.80.- -En el día de ayer, se toma conocimiento de una denuncia presentada por el Ing.Agr.Jorge VIDIELLA, propietario del establecimiento vitivinícola, sito en Cno.Colman 5297, sobre irregularidades ocurridas, tales como solicitud de aumento mayor al otorgado oficialmente, negativa de trabajar horas extras, cortes en una manguera, aflojamiento de un tapón especial que cierra un tonel de 5.000 litros estableciéndose que no era ajeno a tales irregularidades el causante, conjuntamente con José Luis SUAREZ SARNICOLA, siendo despedidos. Se está realizando averiguaciones sobre el hecho. Eval: A-1.(TT)
10.4.80 PD 100/80	1799	-9.4.80.-En relación a las irregularidas ocurridas, en el establecimiento vitivinícola "Bodegas Vidiella", en el día de ayer compareció el capataz de dicho establecimiento, José VIERA CABRERA, quién manifestó que una vez ocurridos los hechos, realizó, conjuntamente con el Sr.Vidiella, averiguaciones entre el personal, obteniendo como resultado de las mismas que algunos empleados manifestaron que quién los incitaban a no hacer horas extras era el causante, no especificando otros motivos como ser políticos o gremiales no pudiendo aportar datos sobre el o los autores de los hechos presumidos como sabotaje. Fueron indagados algunos empleados, quienes manifestaron lo mismo que el capataz. Eval: A-1.(TT)

Imp. Nacional 716/79

FECHA	DOCUMENTOS	SOLER VILAR, Julio ANTECEDENTES A REGISTRAR Angel Alfredo B 3 140869
15.4.80 PD 102/80	1801	-11.4.80.-En el día de ayer, personal de la DNII, detuvo al causante, quién es averiguado sobre su presunta participación en los hechos anormales denunciados por los propietarios de dicha Bodega. Eval: A-1.(TT) Indica del (1) al (5).-
26.8.83	0419/80 Pág.19	Indica Idem al Documento N°1677/80.- EvalAA-2(AD)
20.9.83	391/80 pag.20	-29.9.80-Indica Idem Doc. 1801/80, 1799/80, aportando que el mismo fue despedido. EvalAA-1(M).-

MICROFILMADO 13 JUL 1984

JUNTA DE COMANDANTES EN JEFE — 140870-7

S. I. D.

Dep. I — Secc. I — Sub Secc. A/N

Ficha Nro: ____ Confec. 27.4.77

SOLER DO SANTOS — Leticia Clotilde

Apellidos — Nombres

DOCUMENTOS: C/C BHD-384 (1) — C/I. 602.652(4)

Serie — Nro. — Nro. — Dpto.

OTROS DOC. ____

Pasaporte — Lib. Enrol. — etc.

NACIMIENTO: 10.8.935(7)

Fecha — Lugar

DOMICILIO: Av. Agraciada 2306 (2) — Scoseria 2928 ap 0.201.(5)

Calle — Nro. — Teléf. — Ciudad o Localidad

CONSTITUYENTE 1980 (NOEO) (6)

PROFESION U OCUPACION: ____

LUGAR: ____ CARGO: ROE(8)

IDEOLOGIA POLITICA: ____ CLASIFICACION: PVP (3)

DATOS COMPLEMENTARIOS: Casada — Julio Daniel Martín Millot Borgos

Est. Civil — Cónyuge — Hijos

EXPDO

Fecha	Documentos	140870 ANTECEDENTES A REGISTRAR
18.4.77 PD. 7 a 7	344	14.4.77 -Se constata que se halla procesada por integrar la organización subversiva "Por la Victoria del Pueblo"; estando prófugo su esposo.- (DD)
26.11.76	D.1490	-Internada por Medidas Prontas de Seguridad.Pasó a Juez. En averiguaciones.-(U).-
14.3.77	D.0245	-Figura en una relación de traslados al 28.2.77. Unidad actual E.M.F.2 procedente de DE.I.- (U).
29.1.77	Doc10088	Figura en una relación de personas que han pasado de:A disposición de la Justicia a PROCESADOS desde el 1 al 31 de Diciembre de 1976. Eval.A-1.- (i).
4.12.76	1525 PME	-Figura en una relación de Altas y Bajas al 31.10.76.Lugar:DE.I.,pasó a JM.4to.T.(P).-
5-3-83	D.0037/81	- En consolidado de P.M.E. de fecha 31/X/80 figura como: Libertad Vigilada controlada por el Ba.I.2,Baja por Pase a Categoría "C".-EVAL:A-1 (K)

FECHA	DOCUMENTOS	140870 ANTECEDENTES A REGISTRAR F:3
16.02.82	D. 5757/ 29	-Figura en una relacion de la Corte Electoral, de ciudadanos inscriptos en el Registro Civico Nacional, que se encuentran comprendidos en el Art. 1, Literal "B" del Acto Institucional No. 4, con prohibicion de ejercer el derecho de voto. (Procesados por delitos de "Lesa Nacion").EVALUACION A-1(VL) Indica (1) (2)
~~16.02.82~~	~~D.6004/81~~	~~-Se encuentra comprendido en el Art.1o. literal b) del Acto Institucional No.4,por haber sido procesado el por los delitos previstos en. C.P.M.~~ ~~C.P.O.~~ ~~EVALUACION A 1 (LA)~~
1.4.83	25145/11258	1971/1978:En información referente al P.V.P., obtenida por el depto.III/S.I.D. en éste período, el causante figura en la misma sin aportar otros datos.-Indica (3) al (5).-Eval A-2 (GG).
21.11.83	2159/80 Pág.17	31.12.73:Cesa en su cargo de Ayudanteeen Historias de las Ideas en la Fac. de Derecho y Ciencias Sociales por:"No recontratación por supresión del Plan.-Eval. A-1.-(FE)

FECHA	DOCUMENTOS	140870 ANTECEDENTES A REGISTRAR p.4
13.7.83	24739/83 pag. 52	-03.03.83- Figura en una relación procedente de la P.M.E. de libertades vigiladas categorías "C". Unidad de control: Bn.I. 2. Detenida el 15.09.76. Liberada 27.12.79. EVAL A-1 (B).-
13.7.83	24862/83 pag. 76	- 08.03.83- Indica Idem al Doc. 24739/83. Indica 6 EVAL A-1 (B).-
13.7.83	24873/83 pag. 7	- 08.03.83- En consolidao de la P.M.E. de fecha 31.01.83 figura como: Baja por pase a cat. "C" Unidad de control: Bn. I. 2. Radicada en México. EVAL A-1 (B).
1.8.83	0115/80 Pág.1.	Indica Idem al Documento N°24739/83 en lo referente a la fecha de liberado.-Eval:A-1(AD)
9.9.83	8114/80 pág.23 y 4	En consolidado de P.M.E. del 31.12.79 figura como: 15.09.76:Detenido.- 28.08.79: Condenado: 3 años y 6 meses Penit. Juez 1a.I.3er.T.- 27.12.79: BAJA/EMR 2 por L.Definitiva.- L Vigilada, Alta por pase a Cat."A", siendo su Unidad de Control el Bn.I.2. Eval.A-1.(ME)
26.3.84	8401538/006	26.3.979: Indica (7) y (8). Eval.A-1 (TL).-

SOLER DOS SANTOS, Leticia

Fecha	Documentos	140870 ANTECEDENTES A REGISTRAR F5 F5
6.4.84	1661/79 Pág.24	En Consolidado de P.M.E. de fecha 30.9.79 figura como: 15.9.76:Detenido, S.1ra.I.3a. y 6m.P.,Juez 1ra.I.3er.T., 28.8.79:Condenada 3a y 6m. de Oenintenciaría,+EVAL:A-1 (AD)
5.6.984	840541/7	18.4.79:En la fecha se establece que integra una nomina de reclusas que pertenecen al P.V.P.-Eval.A-1.-(FE)

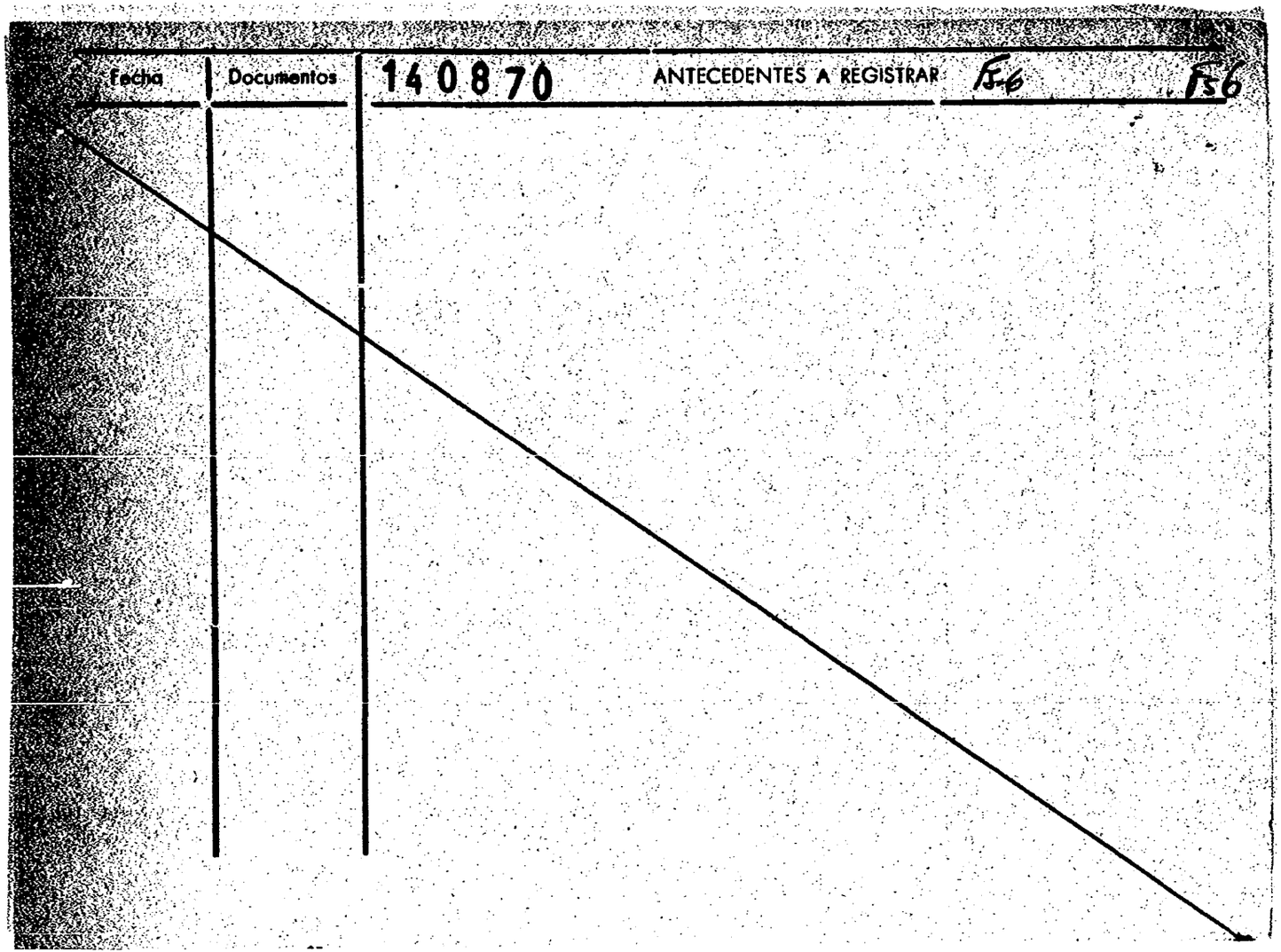
Fecha
Documentos
140870
ANTECEDENTES A REGISTRAR
Fs6
Fs6

MINISTERIO DE DEFENSA NACIONAL
S. I. D.

140870

Dep. I Secc. I
Sub-Secc. G
Ficha N.o ..... Confec. .....

SOLER Leticia
Apellidos Nombres

DOCUMENTOS: C/C ..... C/I .....
Serie N.o N.o Dpto.

OTROS DOC. .....
Pasaporte Lib. Enrol. etc.

NACIMIENTO .....
Fecha Lugar

DOMICILIO: .....
Calle N.o Teléf. Ciudad o Localidad

PROFESION U OCUPACION: Profesora

LUGAR: I.P.A. (1) CARGO: .....

IDEOLOGIA POLITICA ..... CLASIFICACION activista

DATOS COMPLEMENTARIOS .....
Est. Civil Conyuge Hijos

.....
otros familiares

Fecha	Documentos	140870 ANTECEDENTES A REGISTRAR EB
3/70	15(1)23	Profesora del IPA.(RR)
8-71	B.77.D.1 Ev. F-3	Figura en una nómina de Profesores de Enseñanza Secundaria (Afiliados a la Gremial de Profesores de Montevideo y Federación Nacional de Profesores) vinculados a actividades de proselitismo y agitación subversiva o simpatizantes de las mismas, en los años 1965/66/67/68.- Docente de comprobada acción subversiva dentro de la Enseñanza.- (M).
2.75	2176	Integra una nomina de Profesores del Institutode Profesores "Artigas" (IPA), firmantes de un Testimonip de Solidaridad con el Prof. Alfredo R. CASTELLANOS que fuera cesado ens us funciones de Director del mencionado Instituto.- Indica (1) .- (I).-
7/77	D. 307	Figura en una relación de profesores que serían de tendencia izquierdista,contenida en un folleto publicado por la Federación Nacional de Profesores de Enseñanza Secundaria,en ocasión de la elección de Consejeros,que se llevó a cabo en la ciudad de Salto,en los días 39 y 30 de Julio,entre los años 1969/72.- (Eval.A-1)(LL).-

MICROFILMADO 18 JUL. 1984

140871-5 F.1

SERVICIO DE INFORMACION DE DEFENSA

Dep. 1

V A R I O S

Confeccionado el 17.1.78

FOTO

Apellidos SOLER OJEDA

Nombres Luis Francisco

Fecha de Nacimiento 25 años (1978) 5/XII/952 (1)

Lugar de Nacimiento Uruguay - Montevideo (2)

Est. Civil Soltero

Cred. Cívica AKB 5765 (3) Céd. Identidad 1.225.877

Otros Documentos

Ocupación Servicio de Tele tipo S.A. (4)

Padre Francisco (5)

Mad-e Rosa Elena (6)

Domicilio Rbla. Rca. Argentina 1105 Ap. 501 (7) Ciudad

Otros datos:

FICHA COMPLEMENTARIA

F-2

DOCUMENTO		140871 ANTECEDENTES
Fecha	Origen	
12.1.78 PD. 6 a 6	49	7.1.78 -Detenido al continuarse las actuaciones en relación al procesamiento de un grupo de personas por consumo de drogas así como en relación a la incautación de plantas de marihuana; viene siendo indagado al respecto.- (DD)
12.1.78 PD. 6 a 6	52	10.1.78 -Luego de haber prestado declaraciones ante el JLI de 1er Turno fue procesado por hallarse incurso en el delito establecido en el Art. 34 de la Ley 14.294.- (DD)
22/8/78	DNII	Indica (1) al (7).- Indica Doc. 49 y 52/978.-(C.H.C.P Nº 524/78 DE SECC. 2a. MDEO.).-(U)
15.04.81 P.D.401/81	Doc.2887	10.04.81-Fue detenido por provocar disturvios en el Bar"San Antonio", el mismo fue puesto en libertad.-(GG
21.9.81 P.D. Nº262/81	D.8033	-19.9.81:-Procedente de Río de Janeiro y en calidad de deportado, arribó a nuestro país en el vuelo 934 de CRUZEIRO. Por portar Certificado Médico, fue examinado por el facultativo de Sanidad Aérea. Conducido al Instituto de Higiene, el médico diagnosticó, presunto contacto con venéreas; no siendo necesaria su internación. -Consultadas las reparticiones policiales, contestaron no tener interés en el causante, no fue privado de su libertad.Eval.A-1 (DD)

13 JUL. 1984

SERVICIO DE INTELIGENCIA
División I
(Seguridad)

MINISTERIO DE DEFENSA NACIONAL
SERVICIO DE INFORMACION DE DEFENSA
M/F
140872-3

Sección A. R.1
Act. Ant. Nac.
Ficha N.º [redacted]

Nombres y Apellidos: SOLER, Lutecia.-

Foto

Fecha de Nacimiento: .....

Lugar de Nacimiento: .....
(País - Ciudad o Localidad - etc.)

Cred. Civ.: Serie ..... N.º ..... Ced. Identidad: .....

Otros documentos: .....
(Pasaporte - Libreta Enrolam. - etc.)

Domicilio: .....
(Ciudad o Localidad) (Calle) (N.º) (Telef.)

Filiación
- Edad Aparente ..... Color del Cutis .....
- Color del Cabello ..... Estatura Aproximada .....
- Complexión ..... Aspecto Social .....
- Señas particulares .....
- [redacted]

Ficha confeccionada en Montevideo, el 12 de junio de 1963.-

140872

E 2

ACTIVIDADES

(1) Laborales: Profesión ..... Lugar de trabajo .....

Cargo ..... Antigüedad .....

Otras Actividades .....

.....

(2) Políticas: Ideología Comunista.- ..... Actuación .....

Antecedentes .....

Antecedentes familiares .....

(3) Sociales: Estado Civil ..... Religión ..... Figuración .....

Grado Instrucción ..... Lugares que frecuenta .....

(4) Económicas: Situación ..... Capital aprox. ..... Vehículo 500.223.
marca y N.º

Otros datos .....

Datos Complementarios .....

Apreciación Personal Gral. .....

.....

.....

SOLER, Lutecia.- FICHA COMPLEMENTARIA

Documento		140872 Antecedentes
Fecha	Origen	
24-IV-963.-	Of. Informe del SIEM.- B-62-(3)-D-4.-	1) Propietario del vehículo que el día 19 de Abril, transportó a los tripulantes de los balleneros Rusos surtos en el puerto de Montevid
2-IX-964	El Popular B-75-(1)-D-300	-Firmante de un manifiesto de intelectuales en contra de la resolución de la OEA (ruptura de relaciones con Cuba).-

MICROFILMADO 13 JUL 1994

JUNTA COMANDANTES EN JEFE
Dep. 1

140873-1

K.1

Confeccionado el 5 Abril 1974

V A R I O S

FOTO

Apellidos SOLER COUÑAGO

Nombres María

Fecha de Nacimiento

Lugar de Nacimiento

Est. Civil

Cred. Cívica ..... Céd. Identidad .....

Otros Documentos

Ocupación

Padre

Madre

Domicilio ..... Ciudad .....

Otros datos

IMP. CHIESA Hnos. Ltda. 8.000 - 5 - 76

FICHA COMPLEMENTARIA

A-2

DOCUMENTO		140873 ANTECEDENTES
Fecha	Origen	
15.5.73	Doc. 929	Figura en una relación de personas que han realizado trámites personales o a través de otras personas en el Consulado de nuestro País en el distrieto de Santiago de Chile, entre el 1ro. de Enero del 72 y el 1ro. de Marzo del 73. Asimsimo cabe destacar que durante ese período han realizado trámites personas requeridas por las FF.CC. -qq- (Corregido por (BB)).-

MICROFILMADO 13 JUL. 1984

JUNTA DE COMANDANTES EN JEFE 140874-9

S. I. D.

9-9-83

F.1

Dep. I Secc. I

Sub Secc. ~~XXX~~ VARIOS

Ficha N.°.....Confec.....

SOLER — Apellidos

MARIANO — Nombres

DOCUMENTOS: C/C..... Serie N.° C/I..... N.° Dpto.

OTROS DOC..... Pasaporte Lib. Enrol. etc.

NACIMIENTO: ..... Fecha Lugar

DOMICILIO: ..... Calle N.° Teléf. Ciudad o Localidad

PROFESION U OCUPACION: SACERDOTE

LUGAR: Instituto Teológico del Uruguay CARGO:

IDEOLOGIA POLITICA: ..... CLASIFICACION:.....

DATOS COMPLEMENTARIOS: ..... Est. Civil Cónyuge Hijos

..... Otros familiares

Fecha	Documentos	140874 ANTECEDENTES A REGISTRAR F-2
9-9-83	29998/008	Se toma conocimiento que el CIEP (Centro de Investigación y Experimentación Pedagógica) está realacionado a través del causante con el Instituto Teológico del Uruguay. Eval.A-1 (SI).

MICROFILMADO 13 JUL. 1984

F.1

JUNTA DE COMANDANTES EN JEFE 140875 VARIOS

S. I. D. 29.11.82.

Dep. I Secc. I

Sub. Secc. A/N

Ficha N.º ..... Confec. .....

SOLER Miguel.

Apellidos Nombres

DOCUMENTOS: C/C ..... C/I. .....

Serie N.º N.º Dpto.

OTROS DOC. .....

Pasaporte Lib. Enrol. etc.

NACIMIENTO: .....

Fecha Lugar

DOMICILIO: .....

Calle N.º Teléf. Ciudad o Localidad

PROFESION U OCUPACION: .....

LUGAR: ..... **CARGO:** .....

IDEOLOGIA POLITICA: ..... **CLASIFICACION:** .....

DATOS COMPLEMENTARIOS: .....

Est.Civil Cónyuge Hijos

.....

Otros familiares

Fecha	Documentos	140875 ANTECEDENTES A REGISTRAR	A.2
21.9082	19615	-16.6.61:"MARCHA" pag.2.suscribe una carta al director de este semanario,defendiendo la posición de los maestros Weyler MORENO y Adner PRADA,los que son acusados de comunistas en el Diario El País.EVLUACION B 2.(PP)(KE).	
RL	19077		

MICROFILMADO 13 JUL. 1984

Ficha confeccionada el 4-11-81

JUNTA DE COMANDANTES EN JEFE

S. I. D.

140876-4

Dep. I E.1 Sec. I

Sub. Secc. A/N

Ficha Nº ..... Confec. .....

SOLER — Apellidos

Miguel — Nombres

DOCUMENTOS: C/C ..... Serie ..... Nº ..... C/I. ..... Nº ..... Dpto.

OTROS DOC. ..... Pasaporte ..... Lib. Enrol. ..... etc.

NACIMIENTO: ..... Fecha ..... Lugar

DOMICILIO: ..... Calle ..... Nº ..... Teléf. ..... Ciudad o Localidad

PROFESION U OCUPACION: Profesor

LUGAR: UNESCO CARGO: Subdirector Adjunto de Educación

IDEOLOGIA POLITICA: ..... CLASIFICACION: .....

DATOS COMPLEMENTARIOS: ..... Cónyuge ..... Est. Civil ..... Hijos

[redacted]

..... Otros familiares

B-2

Fecha	Documentos	140876 ANTECEDENTES A REGISTRAR
4-11-81	Doc. 6076	-En una reunión Intergubernamental de Ministros de Educación de América Latina y el Caribe y expertos de la UNESCO, llevada a cabo en Abril de este año en la ciudad de Quito, la FUM , presenta un informe sobre la Educación en el Uruguay. En dicho informe se refiere al anterior sistema educativo, nombrando al causante como"figura prominente del movimiento educativo", "y que ha desparramado a manos llenas , con generosidad de realizador y de pionero, el talento y el saber que lo caracterizan y que ha sido subestimado y perseguido en su país".- Eval. D-4.- (LA).-
26.05.82	14.543/82	-Mencionado página/s 218 del libro "TESTIMONIO DE UNA NACION AGREDIDA". -EVALUACION : A-1.-(GM) (LA).-

MICROFILMADO 13 JUL. 1984

Imp. Nacional 716/79

JUNTA DE COMANDANTES EN JEFE CIVIL Y GOBIERNO

S. I. D.

140877-2

F1

Dep. I Secc. I

Sub Secc. A/N

Ficha Nº ..... Confec. 4/11/81

SOLER — Apellidos

MIGUEL ANGEL — Nombres

DOCUMENTOS: C/C ..... Serie ..... Nº ..... C/I. ..... Nº ..... Dpto.

OTROS DOC. ..... Pasaporte ..... Lib. Enrol. ..... etc.

NACIMIENTO: ..... Fecha ..... Lugar

DOMICILIO: ..... Calle ..... Nº ..... Teléf. ..... Ciudad o Localidad

PROFESION U OCUPACION: .....

LUGAR: ..... CARGO: .....

IDEOLOGIA POLITICA: ..... CLASIFICACION: .....

DATOS COMPLEMENTARIOS: ..... Est. Civil ..... Cónyuge ..... Hijos

805/82

..... Otros familiares

Fecha	Documentos	140877 ANTECEDENTES A REGISTRAR	E 2
19/11/81	Doc.940	"EL DIA" 19/11/81.Figura como Secretario de el "CENTRO COMERCIAL E INDUSTRIAL DE PAYSANDU" en una publicación que el mencionado Centro realizó con motivo de la grave sitación económica y financiera que viven la industria y el comercio. (VM).	

MICROFILMADO 13 JUL 1984

Imp. Nacional 716/79

Ficha confeccionada el 25/4/1973.-

F. 1

MINISTERIO DE DEFENSA NACIONAL 140878 0
S. I. D.

Dep. 1 Sec. 1
Sub-Secc. A/N
Ficha Nº_____ Confec._____

SOLER ROCA (1) — Apellidos
Miguel Eudaldo José (3) (2) — Nombres

DOCUMENTOS: C/C. _____ (Serie / Nro.) C/I 365.968. (3) (Nro. / Dpto.)

OTROS DOC. _____ (Pasaporte / Lib. Enrol. / etc.)

NACIMIENTO: 10 de abril de 1922. (4) — Fecha
Barcelona (España) (5) — Lugar

DOMICILIO: Avda. 30 metros. Mz. 29 22. (6) — Calle / Nro. / Teléf. / Ciudad o Localidad

PROFESION U OCUPACION: _____

LUGAR: _____ CARGO: _____

IDEOLOGIA POLITICA: _____ CLASIFICACION: _____

DATOS COMPLEMENTARIOS: [redacted] — Est. Civil / Cónyuge / Hijos

Padre: Emilio (5) Madre: Josefina (6) — Otros familiares

Ff. 2

Fecha	Documentos	140878 ANTECEDENTES A REGISTRAR
29/8/72	D-2744	--Aparece en una lista de pasajeros en la cual indica que viajó a México y a Cuba.-(PP).-
24.4.73.	Doc.763.	Arribó al Aeropuerto Nal.de Carrasco el 6 .de abril de 1973, procedente de S.de Chile,vía K.L.M. (W). (INDICA 1a\ 8)

MICROFILMADO 13 JUL 1984

JUNTA DE COMANDANTES EN JEFE
S. I. D.

140879-8
VARIOS

Dep. I Secc. I
Sub. Secc. XXX
Ficha N.º ..... Confec. 17.8.82

F-1

SOLER MEDINA DE ABELAIS (Apellidos) Miriam (Nombres)

DOCUMENTOS: C/C ..... (Serie) C/I. 979.241 (N.º) (N.º) ..... (Dpto.)

OTROS DOC. N.035963 (Pasaporte) Frte. anterior. Nº.002370(1) (Lib. Enrol.) ..... (etc.)

NACIMIENTO: 31.3.44 (Fecha) ..... (Lugar)

DOMICILIO: Residente en los Angeles California (Calle) (N.º) (Teléf.) (Ciudad o Localidad)

PROFESION U OCUPACION: .....

LUGAR: ..... CARGO: .....

IDEOLOGIA POLITICA: ..... CLASIFICACION: .....

DATOS COMPLEMENTARIOS: HIJA DE: Idelfonso y Blanca
(Est.Civil) (Cónyuge) (Hijos)

.....

Otros familiares

000536

Fecha	Documentos	140879 ANTECEDENTES A REGISTRAR F.2
28.11.80	D.2033 P.D.N.332/80/D	-Con respecto al pasaporte encontrado al terrorista muerto en Paraguay a raíz del atentado que le costara la vida a el ex-Presidente de Nicaragua Anastacio SOMOZA, Hugo Alfredo IRUZUN; se pudo determinar que de acuerdo a la numeración había sido enviado por MR.EE. el 16.10.74, al Consulado Uruguayo en San Francisco y que había sido expedido a nombre de la causante.-(SM).-
20.12.80	D.2052 P.D.N°.354/80/DII	19.12.80 - Se interroga a la causante sobre cuales fueron los trámites que debió seguir para la obtención del pasaporte, manifestando que: Se encontraba en EE.UU, poseía pasaporte completo N°.002370, solicitó al Consulado un nuevo pasaporte, ya que, el que poseía tenía la visa para la entrada a Venezuela. Habla con el Consul Sr. Guillermo STEWART, quien le hace todo el trámite por Correo. Para enviar las huellas digitales y la firma destampada en el pasaporte, debió certificar dicho trámite por intermedio de un Notario. Es emplazada para el día de la fecha.-(Ind.(1).-(NN)

MICROFILMADO 13 JUL. 1984

JUNTA COMANDANTES EN JEFE
Dep. 1

140880-6

Confeccionado el 8.2.77

F 1

V A R I O S

FOTO

Apellidos SOLER BARRERA

Nombres Monserrata Walter

Fecha de Nacimiento 44 años(1976)

Lugar de Nacimiento Uruguay

Est. Civil Casado

Cred Cívica ..... Céd. Identidad 607.222

Otros Documentos .....

Ocupación Comerciante

Padre .....

Madre .....

Domicilio Cadiz 2965 Ciudad .....

Otros datos .....

FICHA COMPLEMENTARIA

52

DOCUMENTO		ANTECEDENTES
Fecha	Origen	140880
2.12.76 PD. 7 a 7	1507	24.11.76 -Detenido al arribar al Aeropuerto de Carrasco procedente de Bs. Aires portando permiso consular por haber caducado su documento de identidad. Es de constar que éste caso se reitera a diario con personas que arriban a nuestro País porcedentes de la vecina orilla. Recuperó la libertad posteriormente.- (DD)
7.2.84	27076/83 P. 010.	04.11.82 - En información actualizada a la fecha por el SID, se establece que el causante es representante del C.D.U. en los EE.UU..- Eval: A-2.- (AA).-

MICROFILMADO
13 JUL. 1984

SERVICIO DE INTELIGENCIA
División I
(Seguridad)

MINISTERIO DE DEFENSA NACIONAL
SERVICIO DE INFORMACION DE DEFENSA
M / F
140881-4

Sección «A»
Act. Ant. Nac.
Ficha N.º [redacted]

Nombres y Apellidos: SOLER Nora

Foto

Fecha de Nacimiento: .....

Lugar de Nacimiento: .....
(País - Ciudad o Localidad - etc.)

Cred. Civ.: Serie ..... N.º ..... Ced. Identidad: .....

Otros documentos: .....
(Pasaporte - Libreta Enrolam. - etc.)

Domicilio: .....
(Ciudad o Localidad) (Calle) (N.º) (Telef.)

Filiación:
- Edad Aparente ..... Color del Cutis .....
- Color del Cabello ..... Estatura Aproximada .....
- Complexión ..... Aspecto Social .....
- Señas particulares [redacted]

Ficha confeccionada en Montevideo el 13 de agosto de 1963.-

140881

ACTIVIDADES

(1) Laborales: Profesión Servicio Social Lugar de trabajo .....

Cargo ..... Antigüedad .....

Otras Actividades .....

.....

(2) Políticas: Ideología ..... Actuación .....

Antecedentes .....

Antecedentes familiares .....

(3) Sociales: Estado Civil ..... Religión ..... Figuración .....

Grado Instrucción ..... Lugares que frecuenta .....

(4) Económicas: Situación ..... Capital aprox. ..... Vehículo .....
marca y N.o

Otros datos .....

Datos Complementarios .....

Apreciación Personal Gral. .....

.....

.....

SOMER FICHA COMPLEMENTARIA Nora F3

Documento		140881 Antecedentes
Fecha	Origen	
30.XI.961	El Popular	Firmante de un manifiesto de universitarios por la Unión de las Izquierdas.
21.XII.961	El Popular	Propició acto del Partido Comunista.

MICROFILMADO 13 JUL. 1984

FICHA CONFECCIONADA EL 17/IV/972._

PE F.1

MINISTERIO DE DEFENSA NACIONAL
S. I. D.

140882-2

Dep. 1 Secc. I
Sub-Secc. A/N
Ficha Nro..... Confec. .....

SOLER (Apellidos) Oscar A. (Nombres)

DOCUMENTOS: C/C. ..... (Serie / Nro.) C/I. ..... (Nro. / Dpto.)

OTROS DOC. ..... (Pasaporte / Lib. Enrol. / etc.)

NACIMIENTO: ..... (Fecha / Lugar)

DOMICILIO: ..... (Calle / Nro. / Teléf. / Ciudad o Localidad)

PROFESION U OCUPACION: Estudiante de la "Universidad".(U.T.U).

LUGAR: ..... CARGO: .....

IDEOLOGIA POLITICA: ..... CLASIFICACION: .....

DATOS COMPLEMENTARIOS: ..... (Est. Civil / Conyuge / Hijos)

..... (Otros familiares)

A-2

Fecha	Documentos	140882 ANTECEDENTES A REGISTRAR
14/8/970.	36_17._	Su nombre apareció en allanamiento realizado en la "Facultad de Agronomía" donde se obtuvo gran material abundante como por ejem."Documentación Comunista del tipo Revolucionaria", un Informe producido por el Grupo "TUPAMAROS" de el Operativo "PLANO". posteriormente fue detenido e interrogado conjuntamente con 4 personas una de ellas Extremista, de nombres: CARNELLI Juan P.(E), MOLINARI Horacio, RAMOS P. Pedro ARDUIS, Wilson._(LL).-

MICROFILMADO 19 JUL. 1984

PE-5-1

MINISTERIO DE DEFENSA NACIONAL
S. I. D.

140883-0

Dep. 1 Sec. 1
Sub-Secc. A/N 13.4.72
Ficha Nº____ Confec.____

SOLER GRIMFELD — Apellidos
RICARDO — Nombres

DOCUMENTOS: C/C.____ (Serie / Nro.) C/I 1.090.857 (Nro. / Dpto.)

OTROS DOC. ____ (Pasaporte / Lib. Enrol. / etc.)

NACIMIENTO: 25 de Junio de 1947 (Fecha) MONTEVIDEO (Lugar)

DOMICILIO: MALDONADO N/875 apto 2. (Calle / Nro.) ____ (Teléf.) Montevideo (Ciudad o Localidad)

PROFESION U OCUPACION: estudiante y vendedor -Empleado "El Ocaso"(1)

LUGAR: Nocturno Zorrilla CARGO: ____

IDEOLOGIA POLITICA: ____ CLASIFICACION: ____

DATOS COMPLEMENTARIOS: Casado(2) (Est. Civil / Cónyuge / Hijos)

140882

Otros familiares

A-2

Fecha	Documentos	140883 ANTECEDENTES A REGISTRAR
1.II.972	Inf.Direc 151...	.Se le sindica como activista de la Resistencia Obrero Estudiantil.(J)
5-4-72	654	Esta persona registra amplios antecedentes,la cual se consigna que es mienbrso de FUECI.Se dedicaría a la venta de material literario pro-china,el que tendría en su domicili (AA)
Dep.III 72	Inf.Especial 9	-Ante la supuesta intervención del Gobierno en la enseñanza Superios,la FEUU reaccionó volcando su agitación hacia Secundaria,el mendionado trabajó en dicha actividad.(E)
28.1.75 PD.07.00	181 a 07.00	24.1.75 -Al haberse incautado una agenda a Lecnel E. Aguilar Alvez -detenido por integrar el proscripto P. Comunista- con su nombre se procede a inspecionar su domicilio, incautandose solamente libros de literatura izquierdista.- (DD)①②

MICROFILMADO 13 JUL. 1984

SERVICIO DE INFORMACION
DE DEFENSA
Dep. 1

140884-8

Confeccionado el 19 OCT. 1973 F.1

VARIOS

FOTO

Apellidos SOLER VARELA

Nombres Roberto Gustavo

Fecha de Nacimiento 19 años en 1972 30.3.53-Montevideo(1)

Lugar de Nacimiento

Est. Civil Soltero

Cred. Civica BFB 5014(2) Céd. Identidad 1.269.806

Otros Documentos

Ocupación 1971/78 Fac. de Odontología(3)

Padre Hijo de Roberto (4)

Madre Hija de Isabel (5)

Domicilio Avda. Agraciada No.1763 apto.401 Ciudad

Otros datos

FICHA COMPLEMENTARIA F 2

DOCUMENTO		ANTECEDENTES
FECHA	ORIGEN	140884
27.X.72	Dec.3823 JPM	-Cuando se perpetraba una rapiña en perjuicio de la Escribanía Vero-Amaro,dicha persona llego en ese mismo momento y el que comandaba el grupo de rapiñeros expreso "a ese no le sacamos nada porque es del Frente Amplio".-(EM)-
7.10.78	DNII	- Se contestó para Constancia de Hab. Nº 679/78 de la Secc. 3a. de Montevideo. (C) Ind. del (1) al (5)

MICROFILMADO 13 JUL 23

JUNTA DE COMANDANTES EN JEFE

S. I. D.

140885-5

Dep. I Secc. I

19-7-83

Sub Secc. A/N

Ficha Nº ..... Confec. .....

ZOLESSI(1) BRITOS (2) Sergio(3)

Apellidos Nombres

DOCUMENTOS: C/C. ..... Serie Nº C/I. ..... Nº Dpto.

OTROS DOC. ..... Pasaporte Lib. Enrol. etc.

NACIMIENTO: ..... Fecha Lugar

DOMICILIO: ..... Calle Nº Teléf. Ciudad o Localidad

PROFESION U OCUPACION: Doctor

LUGAR: ..... CARGO: .....

IDEOLOGIA POLITICA: Partido Nacional(4) CLASIFICACION: HAR(5)

DATOS COMPLEMENTARIOS ..... Est. Civil Cónyuge Hijos

..... Otros familiares

Fecha	Documentos	140885 ANTECEDENTES A REGISTRAR
19-7-83	28564/003	El comusante votó afirmativamente la moción presentada en una reunión del Partido Blanco en el Departamento deRivera; en la cual se resuelv solicitar a la Comisión Departamental el nombramiento de una comisión que instalada en caracter de Tribunal Polftico realice un juicio imparcial donde el acusado tenga derecho de defensa, en relación de la necesidad de juzgar hechos y actitudes de quienes han escalado posiciones ocupando cargospúblicos que deberían ser electos por el Pueblo, violando claramente los artículos 266 y 270 de la Constitución vigentes y las claras directivas oportunamente emanadas del Directorio del Pa tido Nacional y su Comisión Delegada Triunviratol Asímismo, se plantea elevar estas actuaciones al Directorio del Partido para que de compartirla resuelva actuaciones similares en todos los Departamentos. Eval A-1 (SI).
26.5.84	28090/48	Integra en calidad de Suplente el Organo Deliberante Departamental del Partido Nacional por el Departamento de Rivera.- Eval.- (A-1) (SI) -Indica (1) al (5)

MICROFILMADO

13 JUL. 1984

JUNTA DE COMANDANTES EN JEFE

S. I. D.

VARIOS

140866-3

E.1

Dep. I Secc. I

Sub Secc. A/N

Ficha Nº _____ Confec. 04.02.82

SOLEVILLE — Apellidos

Francesca — Nombres

DOCUMENTOS: C/C ..... (Serie / Nº) C/I. ..... (Nº / Dpto.)

OTROS DOC. ..... (Pasaporte / Lib. Enrol. / etc.)

NACIMIENTO: ..... (Fecha / Lugar)

DOMICILIO: ..... (Calle / Nº / Teléf. / Ciudad o Localidad)

PROFESION U OCUPACION: Cantante francesa

LUGAR: ..... CARGO: .....

IDEOLOGIA POLITICA: ..... CLASIFICACION: .....

DATOS COMPLEMENTARIOS: ..... (Est. Civil / Cónyuge / Hijos)

[redacted]

..... (Otros familiares)

Fecha	Documentos	140886 ANTECEDENTES A REGISTRAR	B 2
29.06.81	Doc. 5303	*Es mencionada por haber formado parte del mitin-gala realizado en el foro forum Les Halles del centro de Paris, auspiciado por las centrales sindicales de Francia, en conmemoración de la Jornada Mundial en Defensa de la Enseñanza y la Cultura en el Uruguay; el mismo se llevó a cabo el día 22 de marzo, la causante intervino en la parte artística. Eval.: A-1 (AN)	

MICROFILMADO

13 JUL. 1984

SERVICIO DE INFORMACION
DE DEFENSA
Dep. I

140887-1

Confeccionado el 15.9.71

Fs. 1

VARIOS

FOTO

Apellidos SOLI

Nombres Mireya

Fecha de Nacimiento

Lugar de Nacimiento

Est. Civil

Cred. Cívica Céd. Identidad

Otros Documentos

Ocupación

Padre

Madre

Domicilio San Martín 2525 Ciudad

Otros datos

FICHA COMPLEMENTARIA

DOCUMENTO		ANTECEDENTES
Fecha	Origen	140887
28.8.71	15(1) -116	-Recibe correspondencia (publicaciones varias) de Cuba.- La entrada al país del mencionado material fue prohibida por el Decreto 518/71 de la fecha indicada.-(E)
6.VIII.73	Dec.2134	Figura en una relación de personas que han recibido correspondencia y material bibliográfico procedente de Cuba.-)SS)

MICROFILMADO 13 JUL 1984

[illegible] DE INFORMACION
DE DEFENSA
Dep. 1

140888-9

Confeccionado el 2 de Febrero de 1970

[illegible]IOS

FOTO

Apellidos SOLIA JOHNSTON

Nombres Juan Francisco

Fecha de Nacimiento 25 años (1968)

Lugar de Nacimiento Uruguay

Est. Civil Soltero

Cred. Cívica: Céd. Identidad 1.014.865

Otros Documentos

Ocupación Empleado Municipal

[illegible] Adrián Medina 2444 Ciudad Montevideo

[illegible] datos:

FICHA COMPLEMENTARIA 62

DOCUMENTO Fecha	Origen	140888 ANTECEDENTES
[illegible]	B72-D4 Parte 459	-Detenido por manifestación y disturbios en 36 de Julio durante las Medidas Prontas de Seguridad.-

MICROFILMADO 13 JUL 1984

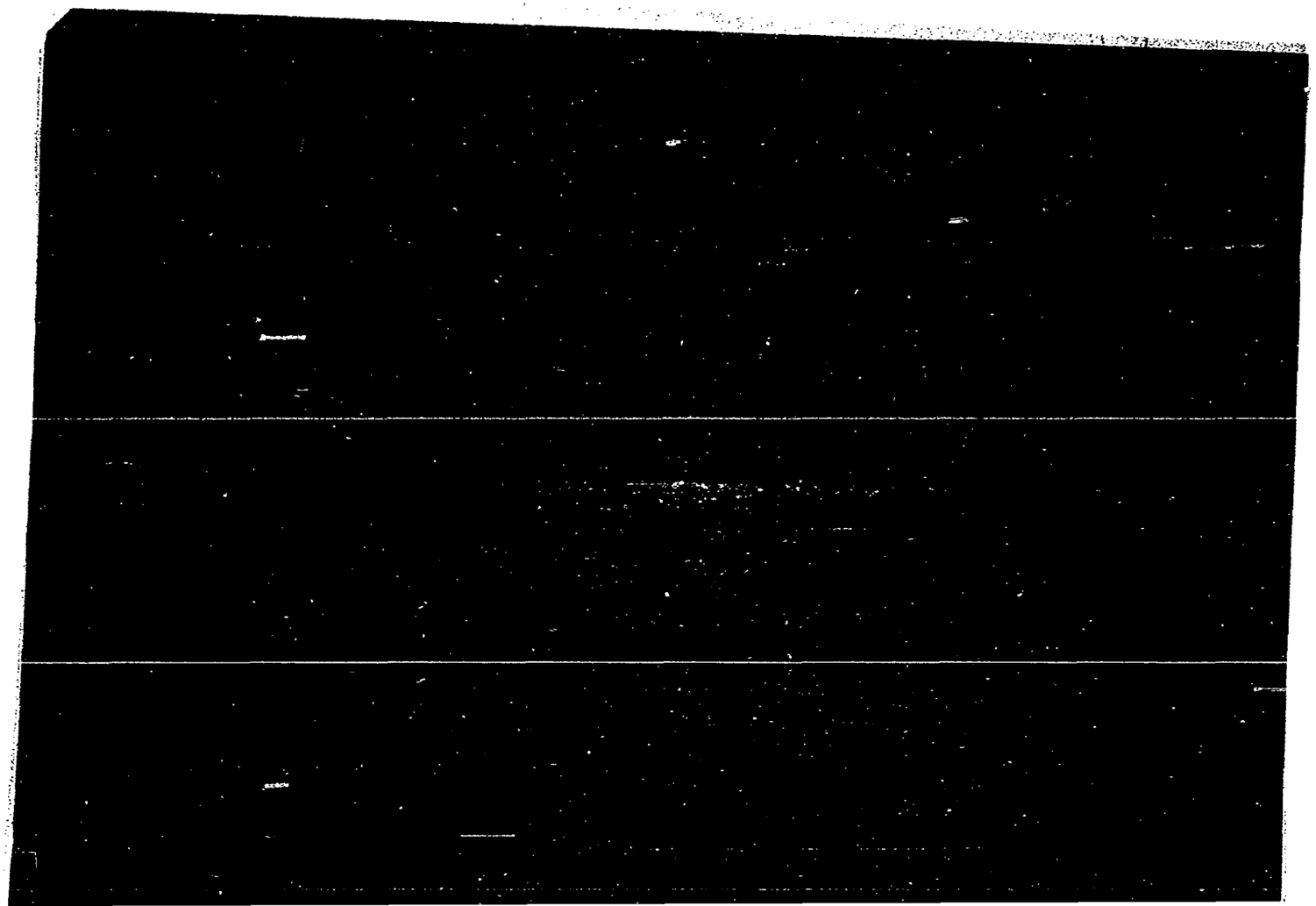

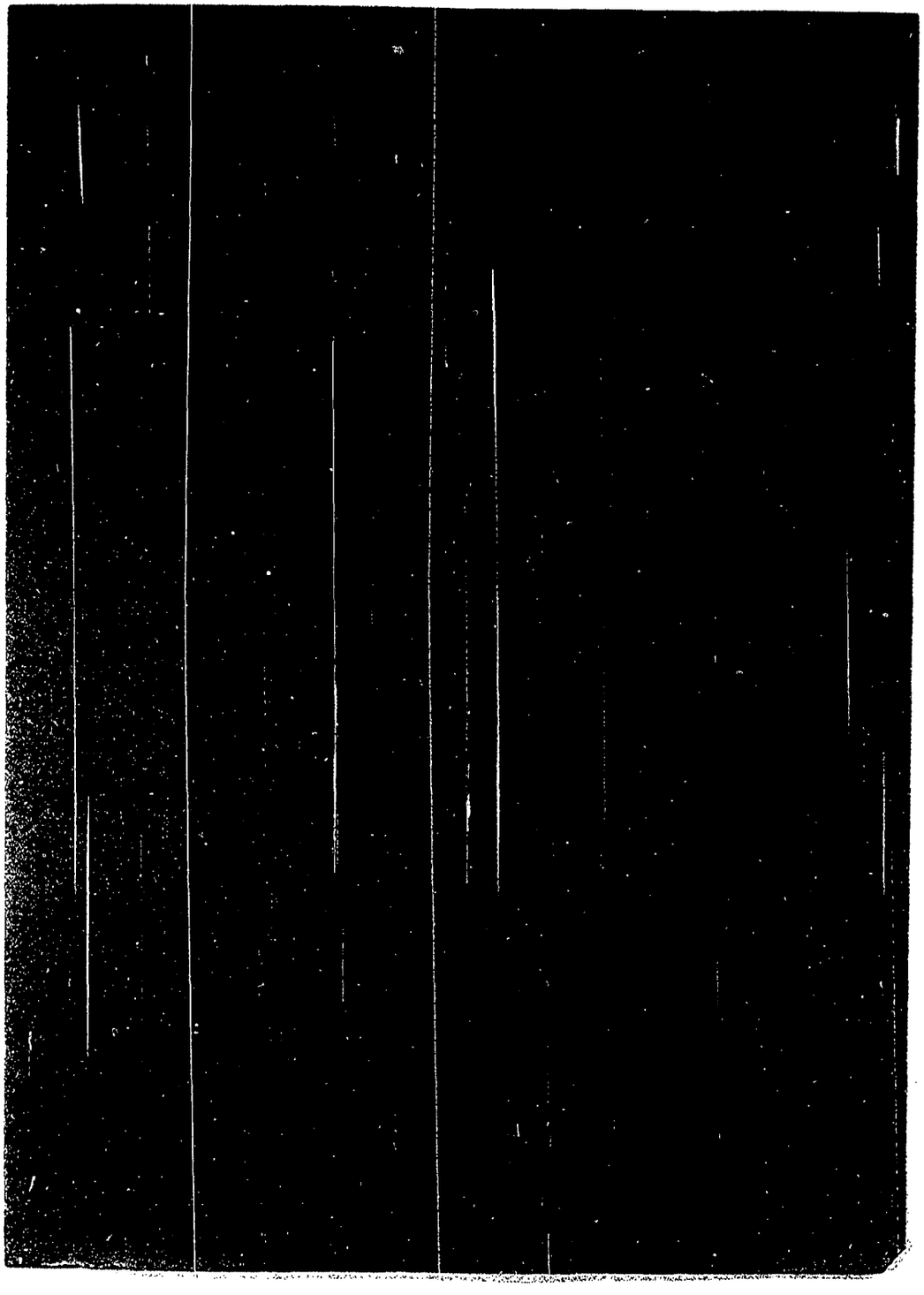

JUNTA DE COMANDANTES EN JEFE 140890-5

S. I. D.

Dep. I E Secc. I

Sub. Secc. A

Ficha Nro. ____ Confec. 8/9/77

F1

6 SOLLIER(3)

MIRA — Apellidos

Walter Amancio — Nombres

DOCUMENTOS: C/C BLA 16698 (1) C/I. 1.024.169 (7)

Serie Nro. Nro. Dpto.

OTROS DOC. ____

Pasaporte Lib. Enrol. etc.

NACIMIENTO: ____

Fecha Lugar

DOMICILIO: PORONGOS (2)

Calle Nro. Teléf. Ciudad o Localidad

PROFESION U OCUPACION: ____

LUGAR: ____ CARGO: ____

IDEOLOGIA POLITICA: ____ CLASIFICACION: ____

DATOS COMPLEMENTARIOS: Casado con Esther GOMEZ(4)

Est. Civil Cónyuge

Hijo de: Amancio y Esmeralda(5) Hermano de Pedro SOLLIER(6)

Otros familiares

Fecha	Documentos	140890 ANTECEDENTES A REGISTRAR B.2
20/5/77	D.0475 PME.	-Figura en una nómina de privados de libertad en el ambito del Ejercito al 6/8/976. Lugar de Reclusión: EMR.1 Eval. A-1 (MM).-
20.5.77	0475(B)PME	-6.8.76:Det.1.2.74.Procesado.Eval.A-1(P).-
12.7.78	Doc.814	-Figura en relación de Movimientos de Recluídos al 31.5.78. Fué CONDENADO el 4.5.78 a 18 años de Penitenciaría.-JUEZ:M. 1ra.I.1er.T.-FECHA DE DETENIDO:1.2.74.ANTECEDENTES:Art.51 inciso 3ro.y 54 CPM,340,56 CPO,59 inciso 2 y 7 CPM.-Eval.A A-1.- (i).
16.02.82	D. 5757/81) 32	-Figura en una relacion de la Corte Electoral, de ciudadanos inscriptos en el Registro Civico Nacional, que se encuentran comprendidos en el Art. 1, Literal "B" del Acto Institucional No. 4, con prohibicion de ejercer el derecho de voto. (Procesados por delitos de "Lesa Nacion").EVALUACION A-1(VL) Indica (4) (2)
16.02.82	D.6004/81/ 59	-Se encuentra comprendido en el Art.1o. literal b) del Acto Institucional No.4,por haber sido procesado el 11 / 6 / 74 por los delitos previstos en. C.P.M. 51 Num 3 en rel al 54 Num 1 60(VI), 47 inc.4 51 inc.3 y 54 C.P.O. 56 EVALUACION A-1 (LA)

SOLLIER MIRA WALTER

FECHA	DOCUMENTOS	140890 ANTECEDENTES A REGISTRAR
13.9.82	18981	4.5.78 - Sentencia de 2da Instancia a: 18 años de Prisión 1.6.82 - Nuevo Procesamiento a cargo del J.M.I. 2do.Turno por Causa Seispuntista;"PF" Art. 60(V) CPM.-Eval:A-1 (OO)
10.2.83.	D.24324 Fs 078	FECHA DE DETENIDO: 1.2.974, UNIDAD CAPTORA: Gpo.A.1, CONDENADO: 18 años, FECHA DE LIBERTAD PROBABLE: 1.2.992, Art. 60(V),51 Nal.30,54,59 Nal.2 CPM,340 CPO.SEISPUNTISTA.-Eval.A-1.-(FE)
30.4.83	0470/80 Pág. 7	1.10.80:Figura en una relación de reclusos del E.M.R.1,integrantes del denominado Movimiento "PUNTISTA".Recluso Nº 1576.Es visitado en el Establecimiento por sus padres,Amancio y Esmeralda;por su hermano Pedro y por su esposa Esther GOMEZ.-Eval:A-1(Indica 3 al 6)(AD)
10.6.83.	27315/81	10/5/83: Según manifestaciones de su madre Esmeralda MIRA las madres de los que se encuentran detendios, habrian visitado a alguien de la Embaj da tratando de interesar al Rey. Aparentemente dicha reunión se habría realizado en lo de VITALE, pudiéndose trarse del cura párroco VITALE DOROSKEIRD.-Eval.F-3,-(FE)
20.6.83	0663/80 pag.8	-16.6.80-Indica Idem Doc. 0470/80, aportando que es visitado en el EMR.1 por Olga Mary(cuñada).Eval:A-1(M)

FECHA	DOCUMENTOS	140890 ANTECEDENTES A REGISTRAR	Ey
13.7.83	24746/83 pag. 37	- 03.03.83- Figura en una relacifon procedente de la P.M.E. de detenidos en el E.M.R. 1. Detenido el 01.02.74. Pertenece al M.L.N. Seispuntista. Indica 7. EVAL A-1 (B)	
14.7.83	18378/82	-02.09.82-Ficha del E.M.H.1, establece:Detenido el 01.02.74 Procesado por:Art.51 Num.30 en relación a la figura al Art. 54 Num.1ro.del C.P.M. en concurrencia fuera de la reiteración Art.56 C.P.O. con los delitos previstos en el (1). Perteneciente al M.L.N. Col.Estudiantil:sector militar, cargo Tarea colaborador.-EVAL:B-2 (Q)	

MICROFILMADO 19 JUL. 1984

SERVICIO DE INFORMACION DE DEFENSA
Dep. 1

140891-3

F. 1

Confeccionado el 8.6.73

V A R I O S

FOTO

Apellidos SOLIGNO de FITERMAN

Nombres Inés Carmen

Fecha de Nacimiento

Lugar de Nacimiento

Est. Civil

Cred. Cívica Céd. Identidad

Otros Documentos

Ocupación

Padre

Madre

Domicilio Ciudad

Otros datos

FICHA COMPLEMENTARIA

R2

DOCUMENTO		14089 ANTECEDENTES
Fecha	Origen	
9.7.72	1959	Postulante al cargo ofrecido por la "Comisión Nacional de Informatica".-(DD)

MICROFILMADO 13 JUL. 1984

VARIOS

A 1

MINISTERIO DE DEFENSA NACIONAL

S. I. D. 140892 - 1

Dep. I Secc. I

Sub Secc. G

Ficha Nro. ____ Confec. 15.5.82

SOLIMUNDO — Apellidos

Juan Carlos — Nombres

DOCUMENTOS: C/C ____ Serie ____ Nro. ____ C/I. ____ Nro. ____ Dpto. ____

OTROS DOC. ____ Pasaporte ____ Lib. Enrol. ____ etc. ____

NACIMIENTO: ____ Fecha ____ Lugar ____

DOMICILIO: ____ Calle ____ Nro. ____ Teléf. ____ Ciudad o Localidad ____

PROFESION U OCUPACION: ____

LUGAR: ____ CARGO: ____

IDEOLOGIA POLITICA: ____ CLASIFICACION: ____

DATOS COMPLEMENTARIOS: ____ Est. Civil ____ Cónyuge ____ Hijos ____

Otros familiares

F3-2

Fecha	Documentos	140892 ANTECEDENTES A REGISTRAR
06.10.81	D. 8457	-Integrante al 8/10/73 de Logia Masónica "LIBRES PENSADORES 2a.". Evaluación: A-2 . (VL) (LA).-Indica ( ) ( ) ( ) ( ) ( ).

MICROFILMADO 13 JUL. 1984

F.2

Fecha	Documentos	140892 ANTECEDENTES A REGISTRAR
06.10.88	D. 8457	-Integrante al 8/10/73 de Logia Masónica "LIBRES PENSADORES 2a.". Evaluación: A-2 . (VL) (LA).-Indica ( ) ( ) ( ) ( ) ( ).

MICROFILMADO 13 JUL. 1994

ASUNTO ARTISTAS

V F.1

JUNTA DE COMANDANTES EN JEFE 140893-9 Dep. I Secc. I

S. I. D.

Sub Secc. A/N

Ficha Nro. 14 Confec. 2.2.78

SOLINAS — Apellidos

Franco — Nombres

DOCUMENTOS: C/C ——— Serie ——— Nro. C/I. ——— Nro. ——— Dpto.

OTROS DOC. ——— Pasaporte ——— Lib. Enrol. ——— etc.

NACIMIENTO: ——— Fecha ——— Lugar

DOMICILIO: ——— Calle ——— Nro. ——— Teléf. ——— Ciudad o Localidad

PROFESION U OCUPACION: Hizo el libreto de la película "Estado de Sitio"

LUGAR: ——— **CARGO:** ———

IDEOLOGIA POLITICA: ——— **CLASIFICACION:** ———

DATOS COMPLEMENTARIOS: ——— Est. Civil ——— Cónyuge ——— Hijos

1575186 Otros familiares

F-2

Fecha	Documentos	140893 ANTECEDENTES A REGISTRAR
		Libretista muy conocido. Figura como libretista de la película "Estado de Sitio". Escribe la obra también llamada "Estado de Sitio" junto con Costa Gavras. No se encuentre documento.- (EE)

MICROFILMADO 13 JUL. 1994

SERVICIO DE INFORMACION
DE DEFENSA

Dep. I

MINISTERIO DE DEFENSA NACIONAL
SERVICIO DE INFORMACION DE DEFENSA
M/F

IC 140894-7

9 Sección "G" FL

Gremios

Ficha Nº 1205

Nombres y Apellidos: SOLINGER Humberto

Fecha y Lugar Nac.: .....

Cred. Civ.: Serie ..... Nº ..... Cía. Identidad: .....

Otros documentos: .....
(Pasaporte - Libreta Enrolam. - etc.)

Domicilio: .....
(Ciudad o Localidad) (Calle) (Nº) (Teléf.

Profesión: .....

Foto

Cargo y Lugar: Funcionario de UTE (Rincón del Bonete)

Ideol. Política: ..... Actuación: Dirigente

Datos Complementarios: .....

Apreciación General: .....

.....

.....

Ficha confeccionada: 1º/6/66

FICHA COMPLEMENTARIA

Documento		140894 Antecedentes 852
Fecha	Origen	
15/4/66	"VOZ"(AUTE)	-Delegado Titular del Dpto. de Tacuarembó al Congreso Nacional de Delegados de AUTE en Mdeo.-
5-5-68	El Pop.	Vice-Presidente de la Agrupación UTE (AUTE)

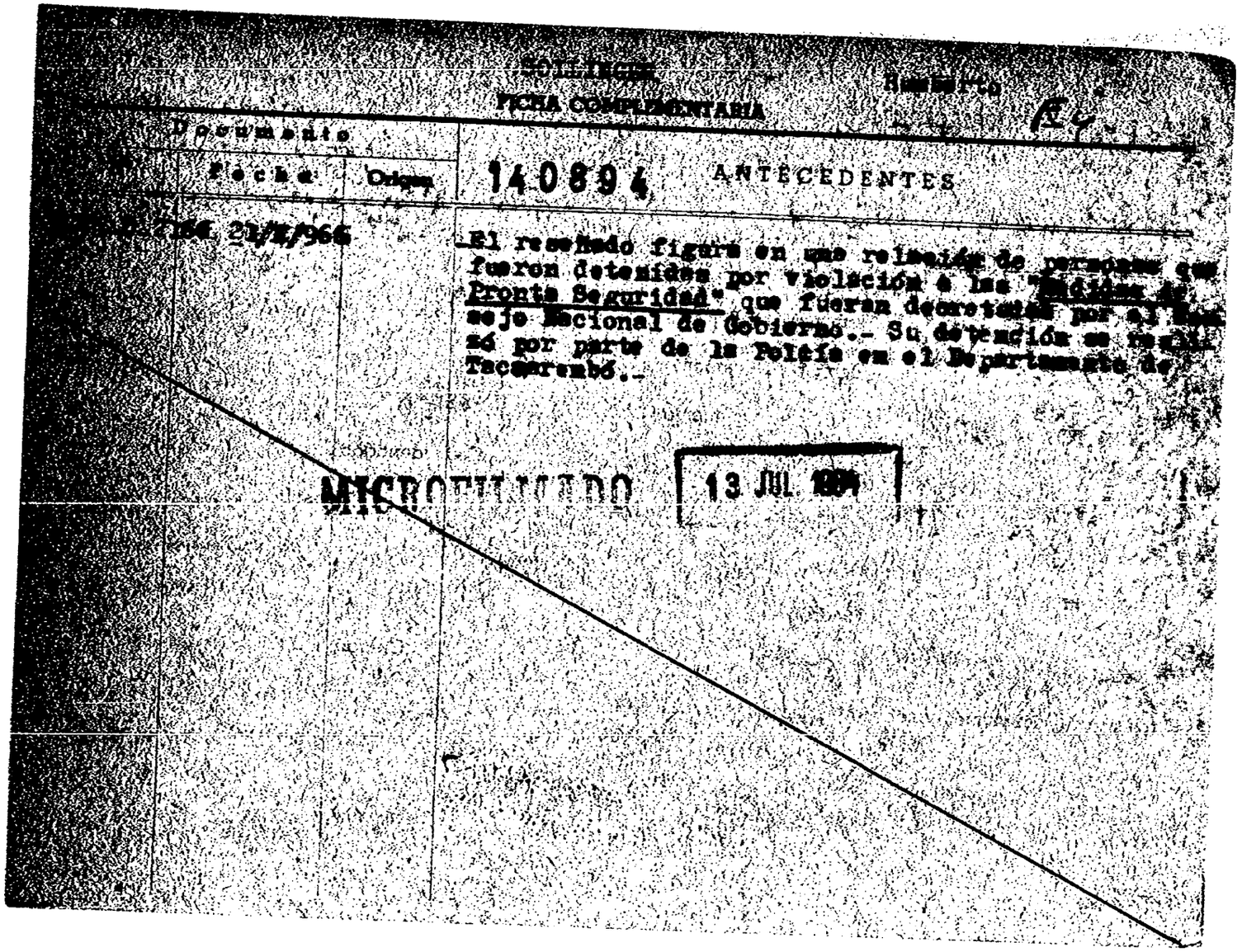

SOLLINGER Humberto

FICHA COMPLEMENTARIA

Documento			
	Fecha	Origen	140894 ANTECEDENTES
[illegible]	21/[illegible]/966		El reseñado figura en una relación de personas que fueron detenidas por violación a las "Medidas de Pronta Seguridad" que fueran decretadas por el Consejo Nacional de Gobierno.- Su detención se realizó por parte de la Policía en el Departamento de Tacuarembó.-

MICROFILMADO 13 JUL 1984

SERVICIO DE INFORMACION
DE DEFENSA

Dep. 1

VARIOS

140895 - 4

Confeccionado el 17.X.77

E

Apellidos SOLIÑO PLATERO

Nombres MARIA DEL SOCORRO

FOTO

Fecha de Nacimiento

Lugar de Nacimiento

Est. Civil

Cred. Cívica Bs A 24091(2) Céd. Identidad 1.238.284.(6)

Otros Documentos

Ocupación

Padre

Madre Luis A. de Herrera 1154(5)

Domicilio L. A. de Herr. X (3). Luis P. Ponce 1536 Ciudad (6)

Otros datos: INTEGRANTE DEL PVP (4)

FICHA COMPLEMENTARIA

Fs 2

DOCUMENTO		140895 ANTECEDENTES
Fecha	Origen	
30.X.76	1370 PME	-Figura en una relación de Bajas de Internados al amparo de las M.P.S.Pasó a Juez.(P).- -Lugar de Reclusión:DE.I.(P).-
26.11.76	D.1490	-De "A disposición de la Justicia" pasó a "Procesado". Lugar de reclusión UU. Dep. DE. I. , actualmente en el E.M.R.2.- (U). Indica (1).
30.10.976	1370 PME	-Situación de la misma al 30.9.76:Det.30.8.76. A disposición de la Justicia.(P).-
30.4.78 PME	Doc.387	Figura en relación de Movimientos de Recluídos al 31.1 78.-Fué Baja del EMIR.2.el 1.1.78.CAUSA DEL MOVIMIENTO Libertad Provisional.-JUEZ:1ra.I.3er.T.FECHA DE DETENI DO:23.10.76.-ANTECEDENTES:Procesado,Art.60(V)CPM.-
13.4.78 Of. 54/R/78	D.0401 OPM	-Figura en relación de ALTAS al 25/1/78 al Bn.I.3.Eval.A-1.-(I) - Figura en una nómina de personas que fueron liberadas en el período comprendido entre el 1o. al 7 de abril de 1978. Fue dada de alta en el régimen de libertad Provisional, siendo controlada por el Reg. 01 de acuerdo a lo que establecen las normas generales que rigen las actividades de civiles bajo responsabilidad del Ejército.- (S).-

SOLINO PLATERO María del Socorro

140895

F 3

FECHA	DOCUMENTOS	ANTECEDENTES A REGISTRAR
15.6.78	Doc.702 PME	-Figura en relación de ALTAS al 30.4.78.ALTA al Reg.C.6.- Eval.A-1.- (1).
		31.1.79-MEMO(A)Nº 3056/78-Dpto.C-2/ESMACO.-qq-.
14.3.79	Doc.0601	-Figura en relación de BAJAS al 31.3.79. en el Bn.I.3.(HH)
16.02.82	D. 5757/81/ 14	-Figura en una relacion de la Corte Electoral, de ciudadanos inscriptos en el Registro Civico Nacional, que se encuentran comprendidos en el Art. 1, Literal "B" del Acto Institucional No. 4, con prohibicion de ejercer el derecho de voto. (Procesados por delitos de "Lesa Nacion").EVALUACION A-1(VL) Indica (2) (3)
16.02.82	D.6004/81/ 059	-Se encuentra comprendido en el Art.1o. literal b) del Acto Institucional No.4,por haber sido procesado el 4/X/1976 por los delitos previstos en. C.P.M. 60 (V) C.P.O. EVALUACION A-1 (LA)
24.6.82	D.16304	En su condición de "LL.EV" Cat."C",es autorizado a viajar a los siguientes países: Francia, Italia, España, Inglaterra y Alemania Occidental,por motivos de paseo del 7/5/82 al 7/7/82/.-Eval:A-1(AD).-
13.4.83	15145/1306	1971/1978:En información referente al P.V.P., obtenida por el depto.III/S.I.D. en éste período, se establece: que estuvo detenido. Indica (4) al (6). Eval A-2(GG).

FECHA	DOCUMENTOS	140895 ANTECEDENTES A REGISTRAR	54
13.7.83	24739/83 pag. 53	03.03.83- Figura en una relación procedente de la P.M.E. de libertades vigiladas categorías "C". Unidad de control Reg. C. 6. Detenida 30.08.76. Liberada 07.04.78. Pertenece Al M.L.N. EVAL A-1 (B).-	
13.7.83	24862/83 pag. 79	0803.83- Indica Idem al Doc. 24739/83. Indica 5 y 6 EVAL A-1 (B).-	
21.3.84	1513/79 Pág.6	En Consolidado de P.M.E.de fecha 31.8.79 figura como: "LL.VV" Baja del Reg.C.N.6 por pase a Categoría "C".- Eval:A-1(AD)	
2.5.84	8401545/ 05	Año 1977-78: Figura en una relación de reclusas liberadas, procedente del EMR 2, puesta bajo el régimen Lib. Vig. Unidad de control: R.C.6, fijando domicilio en Luis A.de Herrera 1154. Fecha de liberada: 7.4.78. Eval.A-1 (TL).-	

MICROFILMADO 13 JUL.

F.Y

JUNTA DE COMANDANTES EN JEFE 140896-2 Dep. I Secc. I

S. I. D. Sub Secc. A/N

Ficha Nro. ____ Confec 25.5.77

SOLIMO GAGESO (2) — Apellidos

Jorge Víctor (3) — Nombres

DOCUMENTOS: C/C ..... Serie ..... Nro. C/I. ..... Nro. ..... Dpto.

OTROS DOC. ..... Pasaporte ..... Lib. Enrol. ..... etc.

NACIMIENTO: ..... Fecha ..... Lugar

DOMICILIO: ..... Calle ..... Nro. ..... Teléf. ..... Ciudad o Localidad

PROFESION U OCUPACION: Profesor de Historia(1)

LUGAR: ..... CARGO: .....

IDEOLOGIA POLITICA: ..... CLASIFICACION: .....

DATOS COMPLEMENTARIOS: ..... Est. Civil [redacted] Cónyuge ..... Hijos .....

..... Otros familiares

Fecha	Documentos	140896 ANTECEDENTES A REGISTRAR
20.8.7I	"Marcha"	-Figura su firma en Adhesión a Ponce de León ante manifestaciones públicas del dr. Eduardo J. CORSO en las que cuestiona la actividad pastoral del párroco de Pocitos, llegando a afirmar que éste habría incurrido en desviaciones de su ministerio, pasibles de sanciones canónicas! Los abajo firmantes (Consejo Parroquial de Pocitos-laicos):Germán VILLAR, Juan Antonio ARTAGAVEITIA, Francisco ZORRILLA de SAN MARTIN, Elisa CALLINAL de BERMUDEZ , Graciela GIANELLI LIETA CETRULO de RODRIGUEZ, Adolfo WEIS, María Alicia BRUSCHERA de UBILLA, Juan LEZAMA, Silvia NUNEZ, Martín OIS, Raúl CIGANDA, Jorge ABIN, Mario BENGOA/ (U)
18.3.83.	1174/80	-Figura en un informe de la Enseñanza sobre el Instituto de Filosofía Ciencias y Letras, de Orientación filo-marxista.El causante es de tendencia izquierdista,cuya hija es tupamara.Evaluación:F-6.(KE)
21.11.83	2159/80 Pág.17	31.12.73:Cesa en su cargo de Ayudante de Historias de las Ideas en la Fac. de Derecho y Ciencias Sociales por:"No renovación por supresión de Plan.-Eval.A-1.- Indica (2) y (3)*-(FE)

FICHA CONFECCIONADA EL 10.9.81

JUNTA DE COMANDANTES EN JEFE 140896

S. I. D.

E 3

Dep. I Sec. V

Sub Secc. A/N

Ficha Nº ..... Confec. .....

SOLIÑO — Apellidos

Jorge — Nombres

DOCUMENTOS: C/C ..... Serie ..... Nº ..... C/I. ..... Nº ..... Dpto. .....

OTROS DOC. ..... Pasaporte ..... Lib. Enrol. ..... etc. .....

NACIMIENTO: ..... Fecha ..... Lugar .....

DOMICILIO: Luis A. de Herrera 1154 — Calle — Nº — Teléf. — Ciudad o Localidad

PROFESION U OCUPACION: .....

LUGAR: ..... CARGO: .....

IDEOLOGIA POLITICA: ..... CLASIFICACION: .....

DATOS COMPLEMENTARIOS: Casado — Est. Civil; María — Cónyuge; María Mónica — Hijos

Viuda — Otros familiares

Fecha	Documentos	140896 ANTECEDENTES A REGISTRAR E.4
4.9.81	Doc.7531	- Segun datos aportados por la Dirección Nacional de Identificación Civil, se establece que el mismo es padre de María Mónica SOLIÑO PLATERO. Eval.: A-1 (VL)
1.1.83	- - - - -	Memo.(A) Nº 185/83 al C-2/ES.MA.CO.-(PP).-

MICROFILMADO 13 JUL. 1984

Imp. Nacional 718/79

JUNTA DE COMANDANTES EN JEFE
S. I. D.

140897-0

Dep. I Sect. 1

Sub Secc. A/N

Ficha Nº ..... Confec. 12.6.82

SOLIÑO PLATERO — Apellidos

María Eugenia — Nombres

DOCUMENTOS: C/C ..... (Serie / Nº) C/I. 1.515.609 (Nº / Dpto.)

OTROS DOC. ..... (Pasaporte / Lib. Enrol. / etc.)

NACIMIENTO: 20 años (1980) — Fecha

Oriental — Lugar

DOMICILIO: Luis P.Ponce No.1336 Apto.701 (Calle / Nº / Teléf. / Ciudad o Localidad)

PROFESION U OCUPACION: Empleada

LUGAR: Farmacia CARGO: .....

IDEOLOGIA POLITICA: ..... CLASIFICACION: .....

DATOS COMPLEMENTARIOS: ..... (Est. Civil / Cónyuge / Hijos)

..... Otros familiares

[illegible]

Fecha	Documentos	140897 ANTECEDENTES A REGISTRAR	5.2
21.8.80 PD.	D.1940	-Detenida junto con su novio Ruben David MADJARRIAN TOMKIAN por ser consumidores de marihuana la que era proporcionada por Carlos CABELLOS PORRAS.Eval.A-1.(BM)	
22.8.80 PD.	D.1941	Desconocia la causante que la droga fue robada por el requerido Fernando GRAÑA VESCOVI.Eval.A-1.(BM)	

MICROFILMADO 19 JUL. 1984

Ficha confeccionada el 20/3/975

E. [redacted] Fs. 1

[redacted] DE COMANDANTES EN JEFE

S. I. D. 140898-8

Dep. I. [redacted] Secc. I

Sub Sec[redacted]

Ficha Nro. ____ Confec. ____

Alias "CUQUI""MONICA"(7)

SOLIÑO PLATERO — Apellidos

María Mónica — Nombres

DOCUMENTOS: C/C BAA 24092 (6) — Serie Nro. C/I. 1.238.245 (1) — Nro. Dpto.

OTROS DOC. R.F. B 558.398 (5) — Pasaporte Lib. Enrol. etc.

NACIMIENTO: 31.5.955 Mdeo. (2) — Fecha Lugar

DOMICILIO: Ferreira Viana 50(en 1979)(9) Larrañaga 1154 -Hotel Regencia (Avda. Uruguay 944) (3) C.de Chuy(10) — Calle Al 8/1/78(19) Nro. Teléf. Ciudad o Localidad

PROFESION U OCUPACION: Estudiante Obera Textil De ITESA. Prep.Ingeniería Empleada Florida 125, Capital Federal. (8)

LUGAR: ____ CARGO: 146847

IDEOLOGIA POLITICA: ____ CLASIFICACION: "O.P.R.33""R.O.E."(13)

DATOS COMPLEMENTARIOS: Soltera(11) Hija de : Jorge Victor y María Amalia (4) — Est. Civil Cónyuge Hijos

Otros familiares

Fs.2.

Fecha	Documentos	140898 ANTECEDENTES A REGISTRAR
3-12-74 Fb. 0700	3129 a 0700	-En base a declaraciones de detenidos integrantes de un grupo de resistencia, es identificada como integrante de la R.O.E. (PP)
30-4-77	0397 Inf. de Prensa	-Detenida en el mes de octubre de 1976. Integrante de la Organización terrorista P.V.P. (Partido Por la Victoria del Pueblo), que planeaban una ola de asesinatos y atentados en nuestro país. El aparato subversivo, formado por ex-integrantes del OPR 33, F.R.T. y MLN (tupamaros), tenían su base militar en la ciudad de Buenos Aires y su centro de propaganda contra el Uruguay en ciudades europeas. El P.V.P. comenzó sus operaciones con fondos obtenidos de un secuestro realizado en Buenos Aires.El pasado verano, efectuó atentados en Punta del Este como 1ra. etapa de sus planes de violencia.- (D)
05.01.79	D. 0056	Figura en una relación de "ALTAS Y BAJAS" al 25.11.78.- Fue ALTA al Bn. I.3.- (J)
12.7.83	660/80 Pag.01	- Indica idem. doc.14591, Eval.4-1 (Y).

FECHA	DOCUMENTOS	María Mónica SOLIÑO ANOTACIONES A REGISTRAR Fs.3
		140898
30.12.76	Doc.1623	- Figura en una relación de altas desde el 1.al 30 de Nov. de 1976. Siendo recluído en el EMR Nº2 (MM)
30.4.78	Doc. 530 PME	- Figura en relación de Movimientos de Recluídos al 31.12. 77 Condenada el 2.12.77 CAUSA DEL MOVIMIENTO:Libertad Provisional JUEZ:1a.I.3er.T. FECHA DE DETENIDO:23.10.76 Eval.:A-1 (i)
21.3.79	Doc.0408	- Por Requisitoria Nº01/79 de fecha 14.2.79 del S.I.D. se requiere su captura por hallarse incurso en el delito previsto en el Art. 205 del C.P.P.M. (No presentarse al llamado del Señor Juez).-(BB)-Indica 1 al 4.- Requerido con el Nº 1430.
4.9.81	Doc.7531	- Aporta datos filiatorios. Indica (5). Eval.:A-1 (VL)
8.5.982	D. 14591	- L.V. que faltó a su Unidsd de Control;Bn.I.3, en todo el año 1978.- No hay antecedentes de que viajara al exterior. Eval.A-1 (Y)

FECHA	DOCUMENTOS	140898 ANTECEDENTES A REGISTRAR Fs.4
16.02.82	D. 5757/82 19	-Figura en una relacion de la Corte Electoral, de ciudadanos inscriptos en el Registro Civico Nacional, que se encuentran comprendidos en el Art. 1, Literal "B" del Acto Institucional No. 4, con prohibicion de ejercer el derecho de voto. (Procesados por delitos de "Lesa Nacion").EVALUACION A-1(VL) Indica (6) ( )
~~16.02.82~~	~~D.5001/81~~	~~Se encuentra comprendido en el Art.1o. literal b) del Acto Institucional No.4,por haber sido procesado el / / por los delitos previstos en.~~ ~~C.P.M.~~ ~~C.P.C.~~ ~~EVALUACION A-1 (LA)~~
8.4.83.	25145/835 836	-07.02.71:Identificado como integrante del grupo que ocupó la Catedral Metropolitana,obligando a los Sacerdotes a hacer abandono de le Altar,repartiendo volantes,y apoderandose de el micrófono hicieron una arenga Político-Social referente al conflicto laboral del personal de los periódicos B.P.Color y Vea. -02.12.74:Es novia de Alfredo QUINTEROS SCARON,éste y otros integrantes del "R.O.E."efectuaban reuniones en el domicilio del causante. ///...

S-430

Fs. 5

SILVINO PLATERO 140899 María Mónica.
APELLIDOS NOMBRES

FOTO

Fecha y Lugar de Nacimiento 21 años (1976)

Domicilio

Documentos

Nacionalidad uruguaya.

Profesión

Nombre del Padre Nacionalidad

Nombre de la Madre Nacionalidad

Estado Civil Nombre del Cónyuge

Nacionalidad del Cónyuge

Nombre y edad de los hijos

Otros datos

FECHA	ORIGEN	140898 ANTECEDENTES Fs. 6
14-Jul-76	Telex L70.-	- Los familiares de la reseñada, presuntamente detenida en Buenos Aires por organismos de seguridad, presentaron un recurso de habeas corpus en su favor para que la Justicia solicite a las autoridades pertinentes una aclaración sobre su paradero. Ella fue llevada el 7 del mes en curso por un grupo civil armado que llegó hasta el domicilio donde residía en Buenos Aires la casa de un familiar que se desempeña como funcionario en la Comisión Técnica Mixta de Salto Grande. Los miembros del grupo que la llevaron dijeron pertenecer a organismos de seguridad, pero hasta ahora su paradero no ha sido localizado. Los familiares hicieron la correspondiente denuncia a la Policía.-

SOLIVO PLATERO, MARIA MONICA

140898

FECHA	DOCUMENTOS	ANTECEDENTES A REGISTRAR
		1974: Formó parte del Comité de Resistencia Barrial "Pocitos". En Bs.As. formó parta del grupo de "Obrero y Popular" en un grupo periférico cuyo responsable fue pablo ERRANDONEA SALVIA, posible desvinculación.- 8.11.78: OCOA solicita la captura del causante.- (EVAL.A-2) (KE) Indica 7 y 8.-
22.1.83	0375/79 Pág.3	-4.11.78: Se establece que se encuentra en la Cdad. de Chuy, habiendo ingresado al territorio brasileño legalmente. Figura en una nómina de personas bajo la protección de ACNUR.- (EVAL.A1) Indica 7 al 12) (AD)
10.8.83	1618/78 Pág.1	**Por Oficio Nº2217/78 de fecha 17.11.78 el Juzgado Militar de 1ra.Instancia de 4º Turno a cargo del 3er. Turno solicita su captura "por no presentarse al llamado del Sr.Juez",Art.205 del C.P.P.M..-Eval:A-1(AD)**
19.9.83	30470/14	Acta de fecha 007/76 por integrar el P.V.P. Declara vinculaciones con:Ruben PRIETO BENENCIO(a) Peter,Ariel SOTO LOUREIRO(a)Nino,.Eval:A-1 (OO)

FECHA	DOCUMENTOS	140893 ANTECEDENTES A REGISTRAR Fs:8
23/09/83	D.29769 Pág.18, 63,82.- 96,97	-Indica Idem Doc.25155/83 (anotación de fecha 7/2/71) Doc.30470/83. EVAL.A-2 (P)-Aporta (13).-
24.10.83	1022/79 Pag.01	- 8.11.978: "L.V." que no se presentó para su control al día de la fecha, pasando a la clandestinidad.- A través de su madre se toma conocimiento de que ya no concurrir a su domicilio en el mes de la fecha.- Eval.A-1 (Y)
13.3.984	8401366 Pag.25	22/FEB/984 - En Comunicado de Prensa del "Centro de Estudios Legales y Sociales" (C.E.L.S.) de la ciudad de Buenos Aires, se publica la denuncia presentada por el ciudadano uruguayo Enrique RODRIGUEZ LARRETA PIERA ante el Juzgado de Instrucción No.22 de esa ciudad, contra integrantes de las FF.AA. de Argentina y Uruguay, en la cual menciona a la causante como detenida en Buenos Aires en 1976 y trasladada a Montevideo. EVAL: A-1 (CC)

SOLIÑO PLATERO, María Monica

FECHA	DOCUMENTOS	140898 ANTECEDENTES A REGISTRAR 59
25.4.84	8402577/002	En en diário argentino "CLARIN" del 8.4.84, se publica un artículo informando que el "CELS" (Centro de Estudios Legales y Sociales) corroboró la denuncia hecha por RODRIGUEZ LARRETA, en relación a la detención en 1976 en Bs.As. de 24 uruguayos, entre los que figura la causante, los que fueron alojados en "centros clandestinos". Eval.A-1 (SI)
30.4.84	8401545/003	Año 1977-78: Figura en una relación de reclusas liberadas, procedente del EMR 2, puesta bajo el régimen Lib. Vig. Unidad de control: Bn.I.3, fijando domicilio em Luis A.Herrera 1154. Fecha de liberada: 31.12.977. Eval.A-1 (TL).-

MICROFILMADO 13 JUL. 1984

JUNTA DE COMANDANTES EN JEFE **140899-6**

S. I. D.

Dep. I V. Secc. I F.1

Sub Secc. A/N

Ficha Nº _____ Confec. 19.3.82.

SOLIÑO (Apellidos) Monica (Nombres)

DOCUMENTOS: C/C ..... (Serie, Nº) C/I. ..... (Nº, Dpto.)

OTROS DOC. ..... (Pasaporte, Lib. Enrol., etc.)

NACIMIENTO: ..... (Fecha, Lugar)

DOMICILIO: ..... (Calle, Nº, Teléf., Ciudad o Localidad)

PROFESION U OCUPACION: .....

LUGAR: ..... CARGO: .....

IDEOLOGIA POLITICA: ..... CLASIFICACION: .....

DATOS COMPLEMENTARIOS: ..... (Est. Civil, Cónyuge, Hijos)

..... (Otros familiares)

Fecha	Documentos	140899 ANTECEDENTES A REGISTRAR	Fs. 2.
20.1.82	D.11095	-En los informes presentados por AFUDE (Asociación Familiares de Uruguayos Desaparecidos), ante la División de los Derechos Humanos de fecha 2JUL79 y FEB80, se pueden ver entre otros el testimonio del causante sobre la "participación directa de militares uruguayos que participan junto a fuerzas argentinas en los secuestros, torturas y posterior desaparición de ciudadanos uruguayos en argentina, algunos de los cuales aparecen despues como detenidos en Uruguay; las mismas personas ilegalmente trasladadas, declararon en ese sentido, despues de ser liberadas!!- Eval.A-1--(TJ)	

MICROFILMADO 13 JUL. 1984

CANAL 12

JUNTA DE COMANDANTES EN JEFE 140900-2

S. I. D.

DEP. VI SECC. I

SUB SECC. A/N

FICHA Nº ..... CONFEC. 23.5.80

SOLIÑO — Apellidos

Victor — Nombres

DOCUMENTOS: C/C ..... Nº ..... Dpto. C/I. ..... Serie ..... Nº

OTROS DOC. ..... Pasaporte ..... Li. Enrol ..... etc.

NACIMIENTO: ..... Fecha ..... Lugar

DOMICILIO: 18 de Julio 1393 — Calle — Nº 41.23.59 — Teléf. — Ciudad o Localidad

PROFESION U OCUPACION: Asesor Música Popular .Prog. "MARTINI PREGUNTA....

LUGAR: TELEDOCE Canal 12 CARGO: .....

IDEOLOGIA POLITICA: ..... CLASIFICACION: .....

DATOS COMPLEMENTARIOS: ..... Est. Civil ..... Cónyuge ..... Hijos

..... Otros familiares

FECHA	DOCUMENTOS	140900 ANTECEDENTES A REGISTRAR
JUN/80	DNII	-14.12.67. Según material obtenido en el allanamiento efectuado en la sede del Partido Socialista integra el Comité de Amigos de "EL SOL". Realiza una nota para la revista "GAVROCHE". sobre "A LA MUERTE DEL CENTESIMO".
1-4-82	D. 13399	Asesor de Música Popular en el Programa "MARTINI PREGUNTA" difundido por TELEDOCE. (FE)

MICROFILMADO

18 JUL. 1984

Imp. Nacional 1978/79

FECHA	DOCUMENTOS	140900 ANTECEDENTES A REGISTRAR
JUN/80	DNII	-14.12.67. Según material obtenido en el allanamiento efectuado en la sede del Partido Socialista integra el Comité de Amigos de "EL SOL". Realiza una nota para la revista "GAVROCHE". sobre "A LA MUERTE DEL CENTESIMO".
1-4-82	D. 13399	Asesor de Música Popular en el Programa "MARTINI PREGUNTA" difundido por TELEDOCE.- (FE)

MICROFILMADO 18 JUL. 1984

140901-0

PE

F. 1

MINISTERIO DE DEFENSA NACIONAL
S. I. D.

Secc. I
Sub-Secc. A/N
Ficha Nro. ..... Confec. .....

Dr. SOLIS ..... Apellidos ..... Nombres

DOCUMENTOS: C/C. ..... Serie ..... Nro. ..... C/I. ..... Nro. ..... Dpto.

OTROS DOC. ..... Pasaporte ..... Lib. Enrol. ..... etc.

NACIMIENTO: ..... Fecha ..... Lugar

DOMICILIO: ..... Calle ..... Nro. ..... Teléf. ..... Sarandí Ciudad o Localidad

PROFESION U OCUPACION: Director del Hospital de Sarandí Grande (1)

LUGAR: ..... CARGO: .....

IDEOLOGIA POLITICA: ..... CLASIFICACION: .....

DATOS COMPLEMENTARIOS: ..... Est. Civil ..... Conyuge ..... Hijos

..... Otros familiares

152

Fecha	Documentos	ANTECEDENTES A REGISTRAR
		140901
6.4.72	582	Este Dr. realiza reuniones conjuntamente con las personas:Hilda del Carmen A. Berenguer de Sastre;Dr. Peralta Alonso(de Durazno),Canzani(de Sarandí),Dr. Amorin de Florida.-Las reuniones son en la Estancia de los Sr. Hector y Luis Alberto Abreu Tornaría que se encuentra entre los Kms. 158 y 159 de la ruta 5;yendo hacia Durazno a mano izquierda.- El documento establece que los Sr. Héctor y Luis Alberto A. Tornaría; nada tienen que ver siendo próbadamente democratas.-
19.7.72	2027	Realiza reuniones con sediciosos en dicho mosocomio.- (DD)①
9.10.76	D.1286	- Mantendría una acentuada amistad con el Dr. Alvaro YAÑEZ quien habría sido propuesto para integrar la Junta de Vecinos del Dpto. de Florida. El causantes fué director del Hospital Local de Sarandí Grande y cesó por irregularidades administrativas Conocido como notorio izquierdista.- Temdría intereses comunes con el Dr.YAÑEZ, en una Sociedad Médica local.- (SS)- EVAL: C - 4.-

MICROFILMADO 3 JUL. 1984

A1

JUNTA DE COMANDANTES EN JEFE 140902-8 **Dep. I** **Sec. I**

S. I. D. **Sub Secc. A/N**

Ficha Nro. ____ **Confec.** 6.4.83

SOLIS TELIS — **Apellidos**

Abel Eduardo — **Nombres**

DOCUMENTOS: C/C JCD-4763 — **Serie** **Nro.** **C/I.** 51.501 Salto — **Nro.** **Dpto.**

OTROS DOC. 242488 — **Pasaporte** **Lib. Enrol.** **etc.**

NACIMIENTO: 13.10.44 — **Fecha** Salto — **Lugar**

DOMICILIO: — **Calle** **Nro.** **Teléf.** **Ciudad o Localidad**

PROFESION U OCUPACION: Encargado General

LUGAR: Empresa Constructora Salto Grande **CARGO:**

IDEOLOGIA POLITICA: — **CLASIFICACION:**

DATOS COMPLEMENTARIOS: — **Est. Civil** **Cónyuge** **Hijos**

Padre: Ramón Herminio Solís

Otros familiares

Fº 2

Fecha	Documentos	140902 ANTECEDENTES A REGISTRAR
6.4.83	21058/82 Paz-1ª	-11.10.82-A través del Consulado Uruguayo en Roma, se le renovó pasaporte, el cual fue expedido en Salto el 30.11.77.Eval: A-1(M).-

MICROFILMADO 13 JUL. 1984

140903-6

F1

MINISTERIO DE DEFENSA NACIONAL

S. I. D. Ficha confeccionada 11/7/72

Dep. I Secc. I

Sub-Secc. A/N

Ficha Nro..... Confec. .....

SOLIS Alejandro

Apellidos Nombres

DOCUMENTOS: C/C. ..... C/I. .....

Serie Nro. Nro. Dpto.

OTROS DOC. .....

Pasaporte Lib. Enrol. etc.

NACIMIENTO: .....

Fecha Lugar

DOMICILIO: Florencio Facardo 1617 Ato 1

Calle Nro. Teléf. Ciudad o Localidad

PROFESION U OCUPACION: .....

LUGAR: ..... CARGO: .....

IDEOLOGIA POLITICA: Socialista CLASIFICACION: .....

DATOS COMPLEMENTARIOS: .....

Est. Civil Conyuge Hijos

Fecha	Documentos	140903 ANTECEDENTE A REGISTRAR 65.2
18/5/72	D-1041	En la detnción del arquiyecto Ramón Martinez Cuarino y de su esposa Marisa Flina Fronzoni Castillo se encontró su nombre de afiliado al Partido Secialista. "PP"
12.7.72.	Doc.1976	Figura en una relación de direcciones incautadas en los documentos del Arqu.Ramón Martinez Guarino y Sra.en su detención.-(W).

MICROFILMADO 13 JUL 1984

JUNTA DE COMANDANTES EN JEFE

S. I. D.

140904-4

Fs. 1

Dep. I Secc. I

Sub Secc. A/N

Ficha Nº ..... Confec. 10.7.82

SOLIS RADA — Apellidos

Andrés Antenor — Nombres

DOCUMENTOS: C/C. ..... Serie ..... Nº ..... C/I. ..... Nº ..... Dpto. .....

OTROS DOC. ..... Pasaporte ..... Lib. Enrol. ..... etc. .....

NACIMIENTO: Nacionalidad Boliviana — Fecha ..... Lugar .....

DOMICILIO: ..... Calle ..... Nº ..... Teléf. ..... Ciudad o Localidad .....

PROFESION U OCUPACION: Abogado Periodista

LUGAR: ..... CARGO: .....

IDEOLOGIA POLITICA: ..... CLASIFICACION: ExTerrorista del E.L.N.

DATOS COMPLEMENTARIOS ..... Est. Civil ..... Cónyuge ..... Hijos .....

..... Otros familiares .....

Fecha	Documentos	140904 ANTECEDENTES A REGISTRAR	F2
24.10.80 P.D.N°297/80DII	1044	-Asilado político boliviano en la República Argentina desde 1974. Se presume que el causante, ex-terrorita del grupo guerrillero Boliviano E.D.N. sería quién envió a Irving ALCARAZ también periodista, a nuestro país a fin de que se entrevistase con Juan Pablo TERRA, a quién el causante no conoce personalmente. ALCARAZ registró arribo a Montevideo el día 20.10.80.-(C)	

MICROFILMADO 19 JUL 1984

MINISTERIO DE DEFENSA NACIONAL
S. I. D.

140905_1

Dep. 1 051 Secc. E

Sub-Secc. A/N

Ficha Nro. ..... Confec. 31/7/1972

SOLIS (1) RODRIGUEZ — Angel Miguel (9)
Apellidos — Nombres
Miguel Angel (5)

DOCUMENTOS: C/C. KAA 22487 (6) C/I. 69.121 (1)
Serie — Nro. — Nro. — Dpto.

OTROS DOC. .....
Pasaporte — Lib. Enrol. — etc.

NACIMIENTO: 18 Año (1972) — Uruguay (9)
Fecha — Lugar

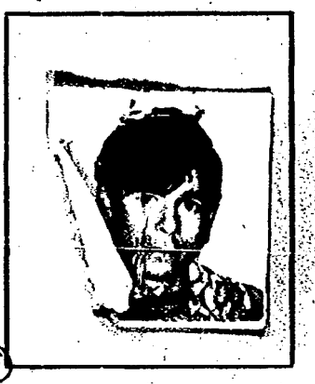

DOMICILIO: AVENIDA BRASIL 1180 (7) - CONSTITUCION (Salto) (8)
Calle — Nro. — Telef. — Ciudad o Localidad

PROFESION U OCUPACION: Carpintero (2) — Acoplador de vehiculos (3)

LUGAR: ..... CARGO: .....

IDEOLOGIA POLITICA: ..... CLASIFICACION: .....

DATOS COMPLEMENTARIOS: Soltero (4) — Viudo
Est. Civil — Conyuge — Hijos

Hijo de Graciela Luz RODRIGUEZ (10)
Otros familiares

Fecha	Documentos	140905 ANTECEDENTES A REGISTRAR F. 2
1/6/1972	J.P.M.P.M. 1963	-Es detenido junto a 36 personas integrantes de una columna tupamara en Bella Unión. Pertenecía al grupo de abastecimientos.-(J).-
Set.1972	3436 JPM PM	Procesado en el mes de Setiembre por los Arts.150,151 y 137 del C.P.O. Indica ③ al ②.-(DD)
23/10/72	D3707 R/D.	-Se encuentra detenido, pertenece a la Col 23.(E).-
19.10.72	3579	Detenido 5 Junio 1972. Procesamiento 16 Junio 1972. Personalidad. Caracter normal. Peligrosidad media. Integración al MLN. Reclutamiento Febrero 1972. por Nery Suarez. Motivo simpatía. Grado concientización simpatía. Funcionamiento. Col 23. Zona Constitución. Sector servicios. Grupo abastecimientos. Tareas llevaba comestibles al grupo militar del monte. Actitud en el interrogatorio. Colaboración media. Conducta regular. Factores reclusión. Seguridad regular. Aislamiento normal. Indica .- (DD)
15/6/72	D.1630	-Corresponde a la Col.23. Detenido en Bella Unión. (R.M.). - (H).
25.11.72	4228	Nelson Oxandabarat le había ofrecido una moto si entraba en la Organización. Luego Rogelio Cardozole hablo y le hizo llevar comestibles a los del monte.-(DD)
9/7/72 E.P.I.	D.1954 E.M.G.E.	-Indica Doc.1963 (J.P.M.P.M.).-(H).

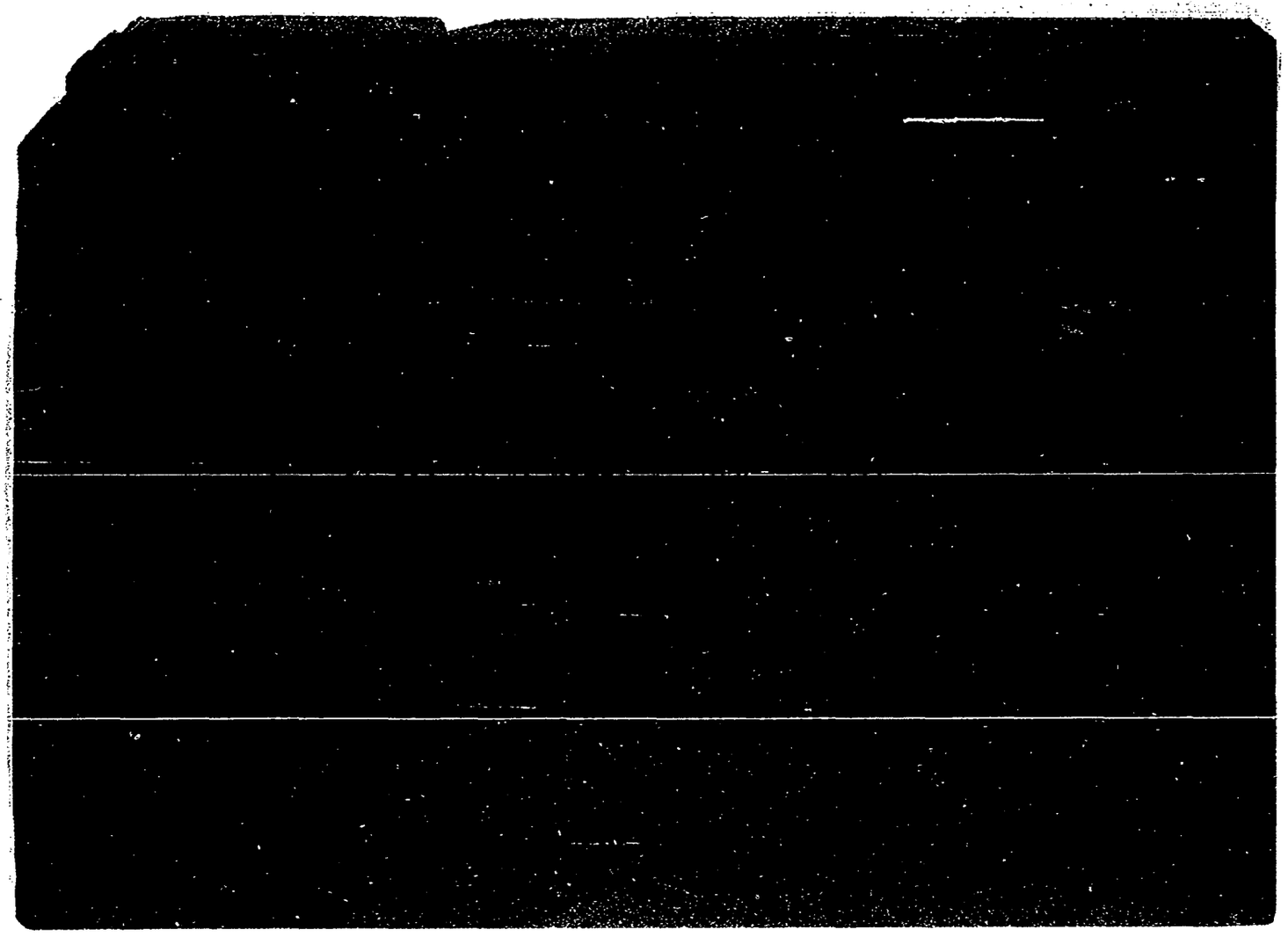

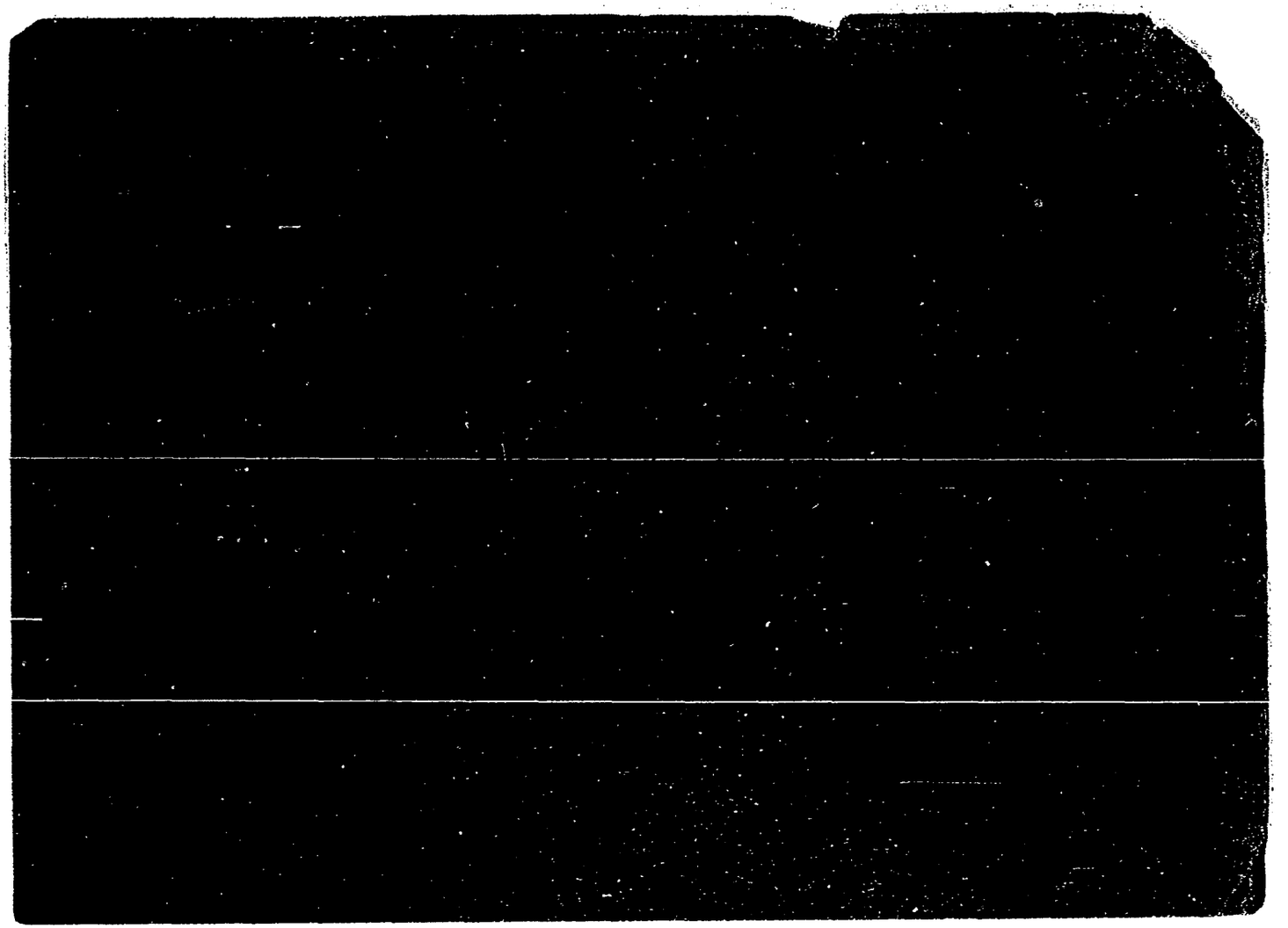

SOLIS RODRIGUEZ ANGEL MIGUEL

FECHA	DOCUMENTOS	140905 ANTECEDENTES A REGISTRAR
[illegible].9.83	29820/ 432	Acta de fecha 7.6.72 por integrar el M.L.N. Declara vinculaciones con:Nelson OXANDABARAT(a)Jacinto, Rogelio CARDOZO(a)Gordo,Luis MENESES,Nery SUAREZ,Auristela SOLIS,Ulma LOPEZ de NUÑEZ .Eval:A-1 (00)Ind.9 y 10

MICROFILMADO 19 JUL. [illegible]

Nombres y Apellidos: SOLIS 140906-9 Armando

Fecha de Nacimiento: .....

Lugar de Nacimiento: ECUADOR
(País - Ciudad o Localidad - etc.)

Cred. Cív.: Serie ..... Nº ..... Ced. Identidad: .....

Otros documentos: .....
(Pasaporte — Libreta Enrolam. — etc.)

R-1

FOTO

Domicilio: .....
(Ciudad o Localidad) (Calle) Nº Teléf

Filiación

Edad aparente ..... Color del Cutis .....

Color del Cabello ..... Estatura Aproximada .....

Complexión ..... Aspecto Social .....

Señas particulares .....

.....

Ficha confeccionada en Montevideo el 24 de Noviembre de 1966

ACTIVIDADES

Cargo ..... Antigüedad .....

Otras Actividades 140906 E.e

(2) **Políticas:** Ideología ..... Actuación .....

Antecedentes .....

Antecedentes familiares .....

(3) **Sociales:** Estado Civil ..... Religión ..... Figuración .....

Grado Instrucción ..... Lugares que frecuenta .....

(4) **Económicas:** Situación ..... Capital aprox. ..... Vehículo .....
marca y Nº

Otros datos .....

Datos Complementarios .....

Apreciación Personal Gral. .....

20/X/1966	72/120 140906	Hizo uso de la palabra en el acto público que se realizara en el día de la fecha en el Paraninfo de la Universidad, organizado por la "Federación de Estudiantes Universitarios del Uruguay"(FEUU) en el mismo participó en representación de los Estudiantes de Ecuador.- De nacionalidad Ecuatoriano, perteneciente a la Federación Estudiantil Universitaria de Ecuador-

MICROFILMADO 18 JUL

JUNTA DE COMANDANTES EN JEFE
S. I. D.

140907-7

Dep. I Secc. I FS1

Sub. Secc. A/N

Ficha N.º ..... Confec. 28/07/82

SOLIS MUNIZ — Apellidos
Atanasildo Pedro — Nombres

DOCUMENTOS: C/C JCC 5616 — Serie / N.º — C/I. ..... N.º — Dpto.

OTROS DOC. ..... — Pasaporte / Lib. Enrol. / etc.

NACIMIENTO: 04/09/928 (1) — Fecha
Salto (2) — Lugar

DOMICILIO: Canelones e Ibicuy — Calle / N.º / Teléf. / Ciudad o Localidad

PROFESION U OCUPACION: Peón Albañil

LUGAR: ..... CARGO: .....

IDEOLOGIA POLITICA: ..... CLASIFICACION: .....

DATOS COMPLEMENTARIOS: ..... — Est.Civil / Cónyuge / Hijos

..... — Otros familiares

Fecha	Documentos	140907 ANTECEDENTES A REGISTRAR	F. 2
19/02/79	D.0274	-Afiliado al Partido Comunista con el No.41.258, según material incautado por O.C.O.A., ingresó al Partido Comunista el 30/09/69. EVALUACION A - 1 (P)	
27/07/82	D.17195	-Indica del (1) al (2). (P)	
28/07/82	....	-MEMO. (A) No.1624/82 PARA LA 2DA. DIV/E.M.G.A. (P)	

MICROFILMADO 13 JUL. 1984

MINISTERIO DE DEFENSA NACIONAL
S. I. D.

140908-5

E 51

Dep. I Secc. I
Sub-Secc. A/N
Ficha Nro..... Confec. .....

(a)Tota

SOLIS DE ARAMBURU ALVEZ — Apellidos
Auristela — Nombres

DOCUMENTOS: C/C. J.D.D. 2844 — Serie — Nro.
C/I. 44.766 — Nro. — Dpto.

OTROS DOC. ..... — Pasaporte — Lib. Enrol. — etc.

NACIMIENTO: 38 años(1971) — Fecha
Oriental — Lugar

DOMICILIO: Constitución — Calle — Nro. — Teléf.
Salto — Ciudad o Localidad

PROFESION U OCUPACION: Labores - Meretriz-①

LUGAR: ..... CARGO: .....

IDEOLOGIA POLITICA: ..... CLASIFICACION: .....

DATOS COMPLEMENTARIOS: Casada — Est. Civil
y Luis Meneses② — Conyuge
Graciela y Mabel — Hijos

Otros familiares

Fecha	Documentos	140908 ANTECEDENTES A REGISTRAR FE2
20/X&1	38/13	Figuraen una relación de integrantes de la caravana patrocinada por UTAA,que el 15 de los corrientes arribó a C.Mercedes,quién viajó con dos hijas:Graciela,oriental,de 22 años,C.C.:J.D.D. No.3352 y Mabel,oriental,soltera,del8 años C.C.:I.C.A.No.2727.-(JJ)
1/6/1972.	J~~E.M~~P.M. 1963.	-Indica (1) -Es detenida junto a 36 personas integrantes de una columna tupamara en Bella Unión. Integraba el grupo de abastecimientos.-(J/I
Set. 1972	3436 JPM PM	Procesada en el mes de Setiembre por los Arts. 152 del C.P.O.(DD)
23/10/72	D.2707, R/D	- Se encuentra detenido,pertenace a la Col 23.(E).-
19.10.72	3579	Detenido 28 Mayo 1972.Procesamiento 16 Junio 1972.Concubino e hijos integran el MLN.Personalidad.Caracter debil.Peligrosidad poca.Integración al MLN.Reclutado por Luis Meneses. Motivo conveniencia.Grado concientización arrepentido.Funcionamiento.Col 23.Zona Constitución.Grupo Reserva.Tarea Llevaba comestibles al monte y actuaba comomeretriz.Actitud en el interrogatorio.Colaboración total.Conducta buena.Factores Reclusión.Seguridad normal.Aislamiento normal.Es una persona enferma de la columna vertebral y sufre periodos de depresión.No fue reclutada en forma expresa en ningun momento.Indica (2) .(DD)
15/6/72	D.1630	-Corresponde a Col.23. Detenida en Bella Unión (R.M.3), (E)
12/3 73	D. 348	Indica lo mismo que 38/13.- (GG).-

FICHA COMPLEMENTARIA

DOCUMENTO		140908 ANTECEDENTES Aurostela Solis
Fecha	Origen	
25.11.72	4228	Sin ubicación dentro de la Organización. No fue reclutada en forma expresa en ningun momento.-(DD)
9/7/72 P.P.I.	Doc.1954 M.M.G.E.	Indica Doc.1963 (J.P.M.P.M.).-(H).
8/3/1974	Doc.412	- Figura en una relación de sediciosos procesados que han sidos puestos en libertad provisional, esta con fecha 2? de Marzo de 1973.-(E.E)
15/4/974	D.0791	Figura en una relación de integrantes de UTAA que regresaron a Bella Unión en coche Motor el día 20 de mayo de 1971, desde Montevideo. (R)
24.8.83	29177/04	Indica Idem. Doc. 3579/72 anotación de fecha 19.10. 72.- EVal.:A-2.- (MB)

FICHA COMPLEMENTARIA

54

DOCUMENTO		140908 ANTECEDENTES
Fecha	Origen	
16.02.82	D. 5757/81/ 68	-Figura en una relacion de la Corte Electoral, de ciudadanos inscriptos en el Registro Civico Nacional, que se encuentran comprendidos en el Art. 1, Literal "B" del Acto Institucional No. 4, con prohibicion de ejercer el derecho de voto. (Procesados por delitos de "Lesa Nacion").EVALUACION A-1(VL) Indica ( ) ( )
16.02.82	D.6004/81/ 059	-Se encuentra comprendido en el Art.1o. literal b) del Acto Institucional No.4,por haber sido procesado el 15 / 6 /82 por los delitos previstos en. C.P.M. C.P.O. 152. EVALUACION A-1 (LA)
13.7.83	Doc. 24739/83 pg.55	03.03.83- Figura en una relación procedente de la P.M.E. de libertades vigiladas categorías "C". Unidad de control: BnI. 7. Detenida el 03.06.72. Liberado 27.03.73. EVAL A-1 (B).-
13.7.83	Doc. 24862/83 pag. 80	08.03.83- Indica Idem al Doc. 24739/83, variando fecha de liberada. Liberada el 21.12.74. EVAL A-1 (B).-

AURISTELA SOLIZ DE ARAMBURU

FECHA	DOCUMENTOS	140908 ANTECEDENTES A REGISTRAR fs. 5
14/8/03	29820/ 433	Acta de fecha 13.6.72 por su presunta vinculacion al MLN Declara vinculaciones con:Luis Meneses,Nery SUAREZ,Aleide NUNEZ,Ulma LOPEZ DE NUNEZ,Celso FONTORA,Tomas CARDOZO,Ramon SENA.Eval:A-1 Ind. 3 y 4 (OO)

MICROFILMADO 13 JUL. 1984

MINISTERIO DE DEFENSA
SERVICIO DE INFORMACIONES
SERVICIO DE INTELIGENCIA

M/F

[redacted].

Fecha Montevideo, 23 de febrero de 1950.

Ficha Nº [redacted] 140909 - 3 R-1

FOTO

Nombre SOLIS, Emilio.

Nacionalidad

Profesión o actividad

Lugar de nacimiento

Documentos que posee

Domicilio Teléf

FILIACION

Edad aparente color del

cutis de los cabellos

estatura aspecto social

señas particulares

[redacted]

	Fecha	Contenido
1)	10.II.60.	Justicia.

140909 F.2

Lugares donde frecuenta

afiliado a

actividad política y donde actúa

COMUNISMO.

Antecedentes policiales

vehículos que posee o que guía

nombre y número de

personas que forman su familia

DATOS COMPLEMENTARIOS

1) Secretario General de la Agrupación Terrestre de la Seccional del Puerto.-

S. I. D.
Dpto. I

140909 SUNTO

30/09/83
(P) F.3

SOLIS
Emilio

Af. P.C. (S/N)

AÑO	DOCUMENTO

2.000 - 2/83 - O. T. 5081 - Cía. Nal. de Rollos - R.U.C. 210286150015

140909

AÑO	DOCUMENTO
30923/32	C.C. ABB 3751
015.-	Dom.: Colón 1285
	Comité.: Puerto Terrestre P.C.
	Observaciones: Hecho por Vte. Schwet

MICROFILMADO 13 JUL 1994

VARIOS

JUNTA DE COMANDANTES EN JEFE 140910-1 Dep. I E.1 Secc. I

S. I. D.

Sub Secc. A/N

Ficha Nº ..... Confec. 8.5.81

SOLIS — Apellidos

José Félix — Nombres

DOCUMENTOS: C/C ..... Serie ..... Nº ..... C/I. ..... Nº ..... Dpto.

OTROS DOC. 342.121 — Pasaporte ..... Lib. Enrol. ..... etc.

NACIMIENTO: 2.6.943 — Fecha ..... (Nicaragua) — Lugar

DOMICILIO: ..... Calle ..... Nº ..... Teléf. ..... Ciudad o Localidad

PROFESION U OCUPACION: Economista

LUGAR: ..... CARGO: .....

IDEOLOGIA POLITICA: ..... CLASIFICACION: .....

DATOS COMPLEMENTARIOS: ..... Est. Civil ..... Cónyuge ..... Hijos

..... Otros familiares

52

Fecha	Documentos	140910 ANTECEDENTES A REGISTRAR
4.5.81	D.3446	-Arribó a MOntevideo para concurrir a la Conferencia de
P.D.	Nº124/81	CEPAL, la cual se inicia el 4.5.81.(DD)
	Pág. 18/26	
	20.5.81	Se contestó Memo(A)Nº735/81 para OCOA.-(i).

MICROFILMADO 13 JUL. 1984

Imp. Nacional 716/79

30.4.81 VARIOS

Fs. 1

JUNTA DE COMANDANTES EN JEFE 140911-9 Dep. I Secc. I

S. I. D.

Sub Secc. A/N

Ficha Nº ..... Confec. ...

SOLIS ..... Leopoldo .....
Apellidos Nombres

DOCUMENTOS: C/C ..... C/I. 1.339.551 .....
Serie Nº Nº Dpto.

OTROS DOC. .....
Pasaporte Lib. Enrol. etc.

NACIMIENTO: Or. 38 años .....
Fecha Lugar

DOMICILIO: .....
Calle Nº Teléf. Ciudad o Localidad

PROFESION U OCUPACION: Capataz Gral. "NORTE AMERICAN PLASTIC GOODS Ltda".

LUGAR: ..... CARGO: .....

IDEOLOGIA POLITICA: ..... CLASIFICACION: .....

DATOS COMPLEMENTARIOS: Casada .....
Est. Civil Cónyuge Hijos

[illegible]
Otros familiares

F2

Fecha	Documentos	140911 ANTECEDENTES A REGISTRAR
26.10.79 P.D.Nro.	D.1465 174/79	-Se presentó en la D.N.I.I., para ser interrogado sobre el intento del sabotaje realizado a la firma "NORTE AMERICAN PLASTIC GOODS Ltda." Se pudo establecer que el intento de sabotaje consistío en introducir dentro de una de las bolsas de granos de plástico, un rodillo de la máquina cortadora, el que de haberse trabado hubiera causado graves daños (M).-
26.10.79 P.D.Nro.	D.1466 175/79	-Por disposición del Juez Ldo. de Instrucción de 3er.T. recupera su libertad. (M).-

MICROFILMADO 13 JUL 1984

Imp. Nacional 716/79

F1

JUNTA DE COMANDANTES EN JEFE 140912-7

S. I. D.

DEP. I SECC. I
28.04.82 SUB SECC. A/I
FICHA Nº ..... CONFEC. .....

E

SOLIS — Apellidos
Mabel — Nombres

DOCUMENTOS: C/C ..... Nº ..... Dpto. C/I. ..... Serie ..... Nº

OTROS DOC. ..... Pasaporte ..... Li. Enrol ..... etc.

NACIMIENTO: ..... Fecha ..... Lugar

DOMICILIO: ..... Calle ..... Nº ..... Teléf. ..... Ciudad o Localidad

PROFESION U OCUPACION: .....

LUGAR: ..... CARGO: .....

IDEOLOGIA POLITICA: ..... CLASIFICACION: .....

DATOS COMPLEMENTARIOS: ..... Est. Civil ..... Cónyuge ..... Hijos

..... Otros familiares

A-2

FECHA	DOCUMENTOS	140912 ANTECEDENTES A REGISTRAR
16.02.82	D.6004/81/ JG	-Se encuentra comprendido en el Art.lo. literal b) del Acto Institucional No.4,por haber sido procesado el — / — / — por los delitos previstos en. C.P.M. C.P.O. 150,151 EVALUACION A-1 (LA)

MICROFILMADO 13 JUL. 1984

Imp. Nacional 1933/79

JUNTA DE COMANDANTES EN JEFE

140913-5

Dep. I Secc. I

S. I. D.

Sub Secc. A/N

Ficha Nro. 1/12/77 Confec.

Apellidos	Nombres
SOLIS de PRESENTADO (Rodriguez (1))	Nidia Nahir (2)

DOCUMENTOS: C/C JBC-4973 (Serie / Nro.) C/I. (Nro. / Dpto.)

OTROS DOC. (Pasaporte / Lib. Enrol. / etc.)

NACIMIENTO: 25 años (Fecha / Lugar)

DOMICILIO: Guaraní 1085 entre Viera y Osimani (Calle / Nro. / Teléf.) Salto (Ciudad o Localidad)

PROFESION U OCUPACION: Ama de casa

LUGAR: CARGO:

IDEOLOGIA POLITICA: CLASIFICACION:

DATOS COMPLEMENTARIOS:

Est. Civil [redacted] Cónyuge Hijos

Otros familiares

Fecha	Documentos	140913 ANTECEDENTES A REGISTRAR
30/4/76	0571	-Afiliado al Partido Comunista Nº54943 desde el 20.5.71. Presentado por Roque Pérez.Eval.B.1(K).-
26/2/982	12221/20	Funcionario del Consejo de Educacion Primaria paso a situacion de disponibilidad el 30.12.80 en aplicacion del Acto Institucional N.7 de fecha 27/6/977.EVALJACION. A-1. (GM) Indica (1) (2) ( ) ( ) ( )

C. I. 1/12/77 140913 F.3

Dpto. 1

Apellidos SOLIS de PRESENTADO

Nombres Nidia

Documentos. AFILIADA AL PARTIDO COMUNISTA Nº54943

Ant. Secc. A B C D E G V

☐ ☐ ☐ ☐ ☐ ☐ ☐

Secreto

140913 ANTECEDENTES 15.4

EDAD: 25 años

DOCUMENTO: CC.JBC-4973

DOMICILIO: Guaraní 1085 entre Viera y Osimani

Salto

Profesion: Ama de Casa.-

Doc.0571-30/4/76-Eval.B.1(K).-

MICRO... 19 JUL 1984

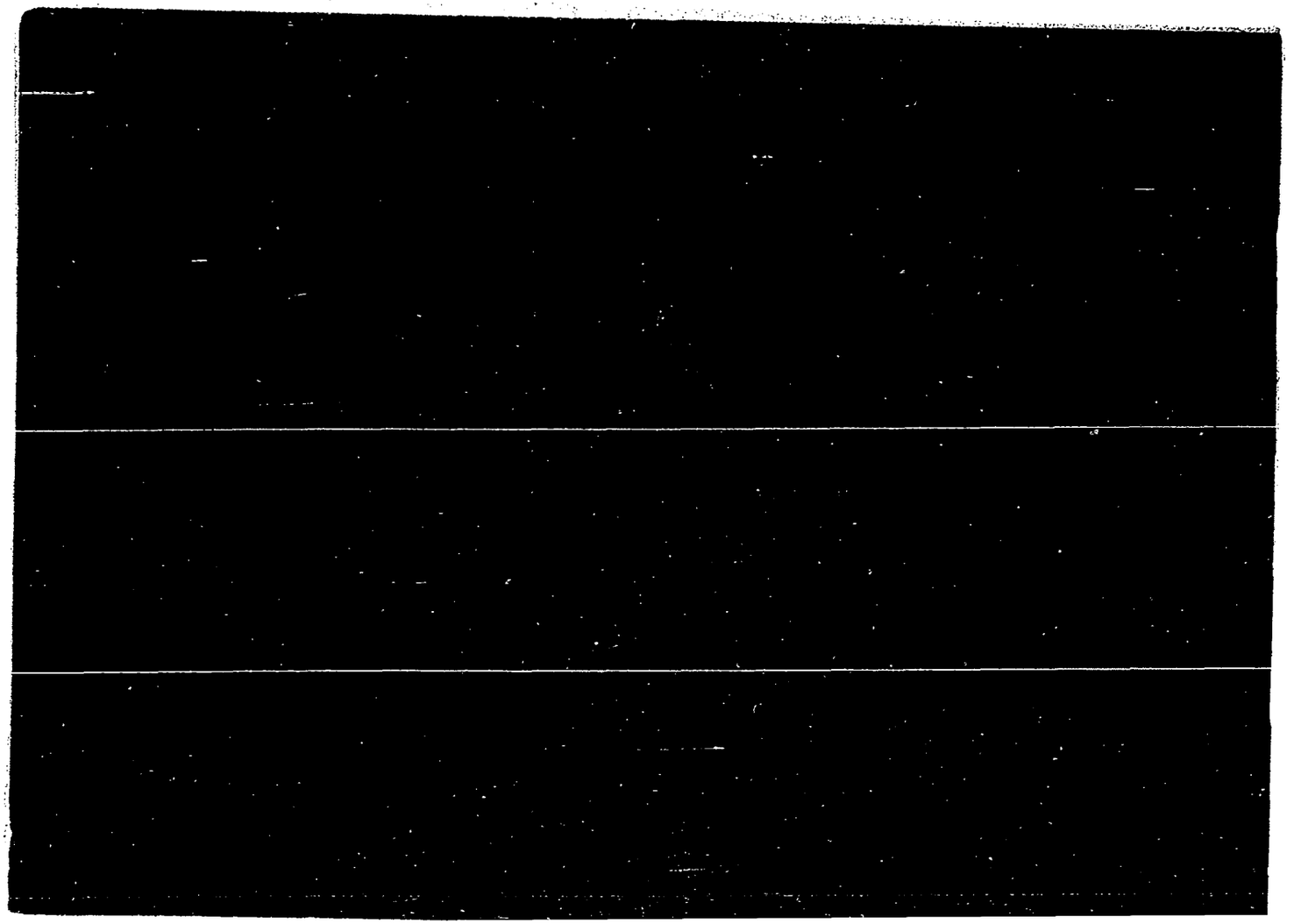

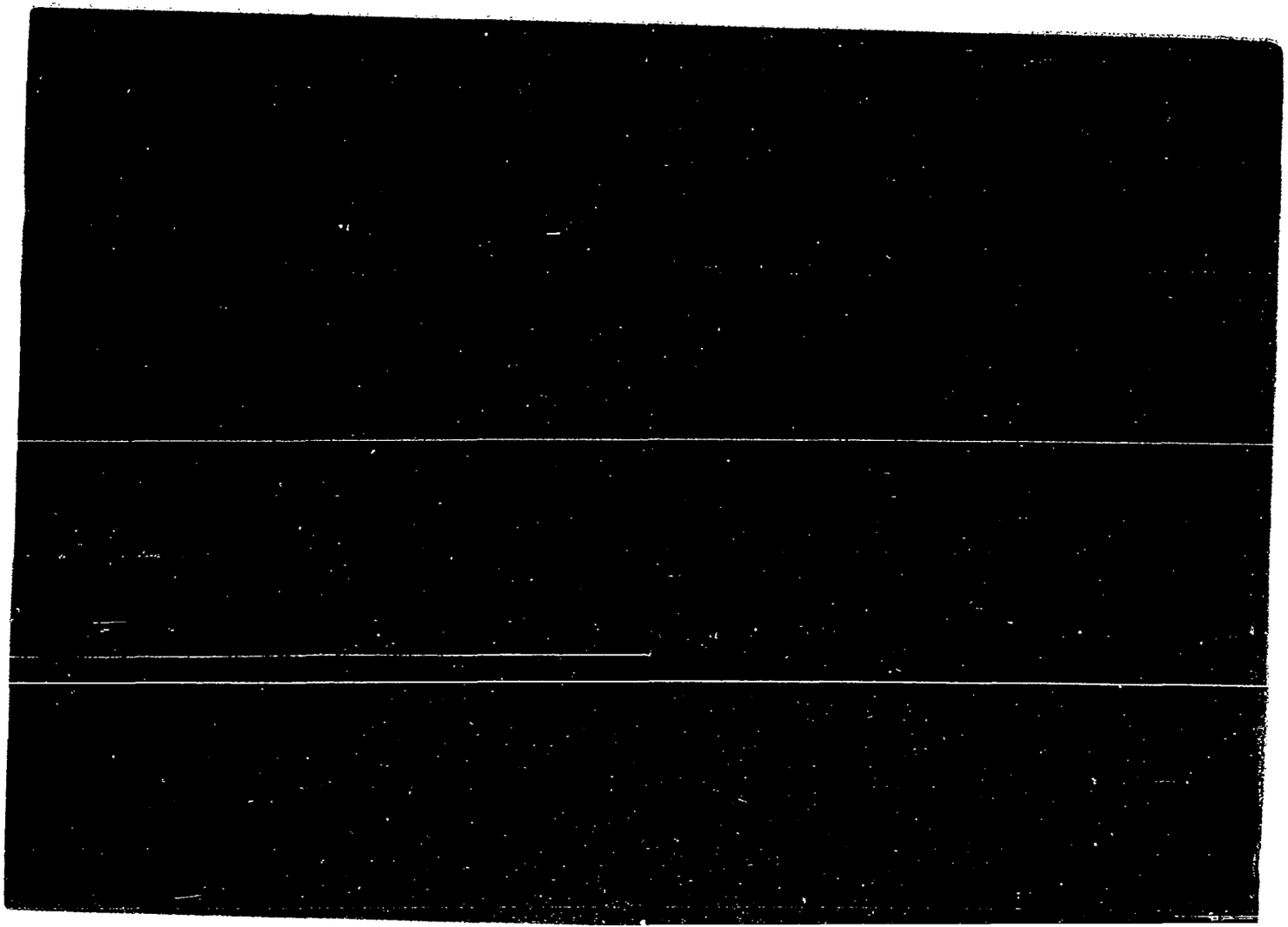

SERVICIO DE INFORMACION DE DEFENSA

Dep. 1

140915-0

Confeccionado el 25/11/1974

F 1

V A R I O S

FOTO

Apellidos SOLIS ANSELMI

Nombres Sergio Manuel

Fecha de Nacimiento

Lugar de Nacimiento

Est. Civil

Cred. Cívica Céd. Identidad

Otros Documentos

Ocupación

Padre

Madre

Domicilio Ciudad Serandí Grande.-

Otros datos

FICHA COMPLEMENTARIA

FS-2

DOCUMENTO		140915 ANTECEDENTES
FECHA	ORIGEN	
16/11/1974	Doc.3044 P.E.I.	- Fué detenido en la ciudad de Sarandí Grande por la Policía Local en víspera de los festejos del centenario de su creación y de un nuevo aniversario de la Batalla de Sarandí, como consecuencia en primera instancia de la detención de varios elementos izquierdistas, ante un rumor que señalaba un posible atentado al Presidente de la República, que concurriría a dichos festejos y las declaraciones posteriores de uno de ellos, por las que se pudo detectar la existencia en esa ciudad de un grupo subversivo, por lo que fueron detenidas otras 41 personas, 9 de las cuáles pasaron al Bn. Ing.2, siendo liberadas 7 de ellas, entre las que se encuentra De las declaraciones se desprende la existencia de grupos de jóvenes atraídos y aglutinados alrededor del ex-Sacerdote José Luis PIEDRA CUEVA AZPIROZ y del Pastor Diego Eduardo FRISCH MANCIONI, los cuáles los llevaban a reuniones cristianas donde se discutían distintos temas tales como "El Amor "La Verdad" "La Justicia", actividad esta que la utilizaban como pantalla para ir poco a poco concientizándolos y politizándolos sobre ideas socialistas para llegar a tener semilleros pro-tupas.- EVALUACION: -A-1.- (C.C)

MICROFILMADO 13 JUL. 1984

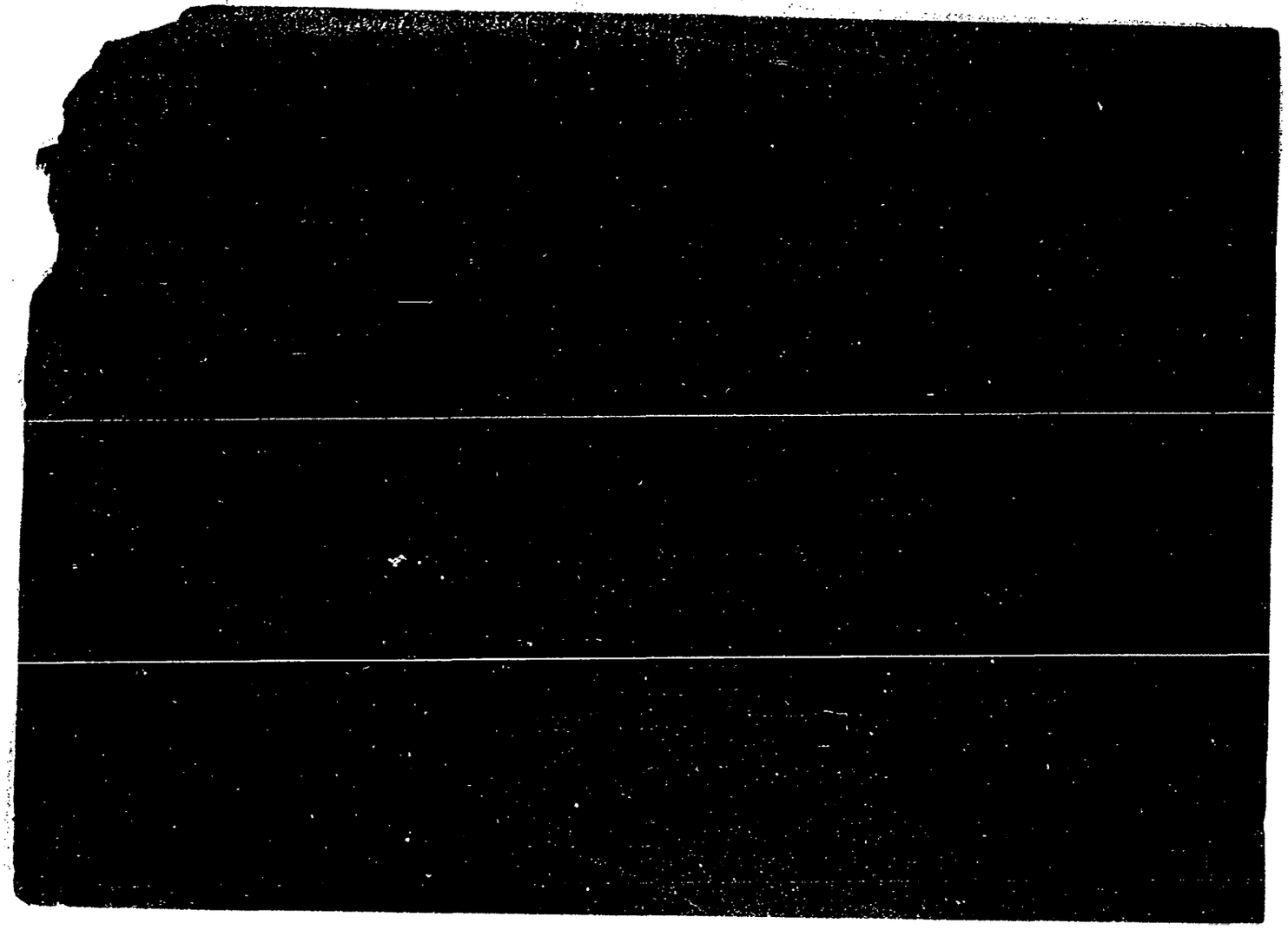

140917-6 A-1

SERVICIO DE INFORMACION DE DEFENSA

Dep. 1

V A R I O S

Confeccionado el 16/1/78.-

FOTO

Apellidos SOLIS MOREL

Nombres Walter

Fecha de Nacimiento .....

Lugar de Nacimiento .....

Est. Civil .....

Cred. Cívica ..... Céd. Identidad .....

Otros Documentos .....

Ocupación .....

Padre .....

Madre .....

Domicilio ..... Ciudad .....

Otros datos: .....

.....

.....

chiesa hnos. - 4 000 - 5/77

FICHA COMPLEMENTARIA F-2

DOCUMENTO		140917 ANTECEDENTES
Fecha	Origen	
31/10/77	Doc.Nº1137 Univ. de la Rep.-	Figura en una relación de sumarios realizados por la Universidad de la República en el Hospital de Clínicas por "Irregularidades administrativas" recomendándose su suspensión por el término de 3 meses según consta en el expediente Nº8906/76 de la Universidad el cual finalizó al 30/9/77. No lleva evaluación. (C)

MICROFILMADO 13 JUL. 1994

Ficha confeccionada el 9/11/74

MINISTERIO DE DEFENSA NACIONAL
S. I. D.

140918-4

Dep. 1 PE Sec. 1

S. Secc. N.

Ficha Nro. Confec.

SOLIS PEREIRA — Apellidos

Washington — Nombres

DOCUMENTOS: C/C. — Serie — Nro. — C/I. — Nro. — Dpto

OTROS DOC. — Pasaporte — Lib. Enrol. — etc.

NACIMIENTO: — Fecha — Lugar

DOMICILIO: — Calle — Nro. — Teléf. — Ciudad o Localidad

PROFESION U OCUPACION:

LUGAR: CARGO:

IDEOLOGIA POLITICA: CLASIFICACION:

DATOS COMPLEMENTARIOS: — Est. Civil — Cónyuge — Hijos

Otros familiares

Fecha	Documentos	140918 ANTECEDENTES A REGISTRAR F.2
24/6/74	1521	Figura en una nómina de civiles bajo la responsabilidad del Ejército. Con fecha 29/5/74 fue liberada de REG.C.5.-(VV)

MICROFILMADO 13 JUL. 1984

JUNTA DE COMANDANTES EN JEFE

S. I. D.

140919-2

Dep. I Secc. I

Sub Secc. A/N

Ficha Nro. _____ Confec. 1/12/77

SOLIS RODRIGUEZ — Apellidos

Yolanda — Nombres

DOCUMENTOS: C/C JBC-6054 — Serie Nro. C/I. ____ Nro. Dpto.

OTROS DOC. ____ Pasaporte Lib. Enrol. etc.

NACIMIENTO: 19 años — Fecha Lugar

DOMICILIO: Guaraní 1085 entre Viera y Osimani — Calle Nro. Teléf. Salto — Ciudad o Localidad

PROFESION U OCUPACION: Estudiante

LUGAR: ____ CARGO: ____

IDEOLOGIA POLITICA: ____ CLASIFICACION: ____

DATOS COMPLEMENTARIOS: ____

Est. Civil [redacted] Cónyuge Hijos

Otros familiares

Fecha	Documentos	140919 ANTECEDENTES A REGISTRAR
30/4/76	0571	-Afiliado al Partido Comunista Nº54943 desde el 20/5/71. Presentado por Roque Pérez.Eval.B.1(K).-

1. 1/12/77 140919

Dpto. 1

Apellidos SOLIS RODRIGUEZ

Nombres Yolanda

Documentos. AFILIADA AL PARTIDO COMUNISTA Nº54944

Ant. Secc. A B C D E G V

☐ ☐ ☐ ☐ ☐ ☐ ☐

Secreto

140919 ANTECEDENTES

FSU

EDA: 19 años

DOCUMENTO: CC.JBC-6054

DOMICILIO: Guaraní 1085 entre Viera y Osimani

Salto

PROFESION: Estudiante

Doc.0571-30/4/76-Eval.B.1(K).-

MI...

19 JUL 19..

ANTINACIONAL

JUNTA DE COMANDANTES EN JEFE
S. I. D.

140920-0

Dep. I Secc. I
Sub Secc. A/N 22/2/983
Ficha Nº ..... Confec. .....

SOLIVELLA — Apellidos
Rodolfo — Nombres

DOCUMENTOS: C/C. ..... (Serie / Nº) C/I. ..... (Nº / Dpto.)

OTROS DOC. ..... (Pasaporte / Lib. Enrol. / etc.)

NACIMIENTO: ..... (Fecha / Lugar)

DOMICILIO: Duvimioso Terra No.1541 Ap.402 (1936)
(Calle / Nº / Teléf. / Ciudad o Localidad)

PROFESION U OCUPACION: Empleado

LUGAR: Fábrica de sombreros **CARGO:** .....

IDEOLOGIA POLITICA: ..... **CLASIFICACION:** .....

DATOS COMPLEMENTARIOS .....
(Est. Civil / Cónyuge / Hijos)

(Otros familiares)

Fecha	Documentos	140920 ANTECEDENTES A REGISTRAR
19/II/79	0274	1936 - Ingresa afiliado al Partido Comunista con el Nro. 124, según documentación incautada por O.C.O.A. en Feb/76 Evaluación: A - 1 (LG)
22/II/83	--------	Se contestó Memo(A)No. 374 /983 para el Dpto.II(Inf.) del E.M.E.-(LG)

MICROFILMADO 13 JUL. 1984

MINISTERIO DE DEFENSA NACIONAL
SERVICIO DE INFORMACION DE DEFENSA
SERVICIO DE INTELIGENCIA

M / F

140921-8 R-1

FOTO

Fecha Montevideo, 14 de enero de 1952.

Ficha 698

Nombre SOLIVELLAS ESQUIVEL, Rodolfo

Nacionalidad Oriental

Profesión o actividad Func.del Estado.

Lugar de nacimiento 30.XI.919-Sec.Jud.8a.Mdeo.

Documentos que posee Cred.Cív. B.A.B. 5336
C.I. 721.520 Mdeo-D

Domicilio Canelones 2223 bis. Teléf.
Apto.13

FILIACION

Edad aparente ..... color del

cutis ..... de los cabellos .....

..... estatura ..... aspecto social

..... señas particulares .....

.....

Fecha	Contenido
1) 23.X.950.-	I-E-Ast.40.-
2) 8.VI.951.-	Justicia
3) 24.XI.955	-III-G_1-Ast.2
4) 17.IV.956.	-III-G_1-Ast.2

140921 RR

Lugar donde frecuenta .....

..... afiliado a .....

..... actividad política y donde actúa

COMUNISMO

Antecedentes policiales .....

..... vehículos que posee o que guía

..... nombre y número de

personas que forman su familia .....

DATOS COMPLEMENTARIOS

1) Soldado de Reserva del Centro General de Instrucción para Oficiales de Reserva. Sindicado como comunista.-

2) Detenido por la policía el 4 de junio a las H.0330 por fijar murales comunista, según informa este diario comunista.

Funcionario en la oficina de Estadísticas de Educ. Secund. ©

Anexo a: SOLIVELLAS ESQUIVEL, Rodolfo.- Ficha Nº 698.-

Fecha	Contenido

14092 DATOS COMPLEMENTARIOS

3) Informante en la Asamblea realizada el martes 22.XI..pdo. por la Mesa Coordinadora de Asociaciones de Funcionarios del Estado en el local de la Asociación de Empleados de Institutos de Jubilaciones y Afines (AEIJA), de filiación comunista.-

4) En calidad de Secretario de Turno de la Mesa Coordinadora de Asociaciónes de Funcionarios del Estado, firma una copia de la nota que esta organización remitiera a la Cámara de Representantes, y que publica el diario comunista "Justicia", de esta fecha (La nota referida puntualiza aspiraciones presupuestales de los funcionarios).-

...///

140921

DATOS COMPLEMENTARIOS

FG

25.05.82 D. 15210 Funcionario del CONAE que fue sumariado en aplicación del procedimiento disciplinario previsto en la Ordenanza No. 17.
162 Destituído por R. I. No. 3719/77, de 17/11/77.-
Evaluación: A-1. Indica (1) (2) ( ) ( ) (VL)

22/II/983 - Se contestó Memo(A)No. 374/83 para el Dpto.II(Inf.) del E.M.E.-(LG)

MICROFILMADO

600-1.9-1-84

SERVICIO DE INTELIGENCIA
División I
(Seguridad)

MINISTERIO DE DEFENSA NACIONAL
SERVICIO DE INFORMACION DE DEFENSA
M / F
I.F. 140922-62

Sección F.1
Act. Ant. Nac.
Ficha N. ~~0809~~

Nombres y Apellidos: SOLIA SEIJAS, José.-

Foto

Fecha de Nacimiento: .....

Lugar de Nacimiento: .....
(País - Ciudad o Localidad - etc.)

Cred. Civ.: Serie ..... N.º ..... Ced. Identidad: .....

Otros documentos: .....
(Pasaporte - Libreta Enrolam. - etc.)

Domicilio: Arenal Grande 2623 ap. 11.-
(Ciudad o Localidad) (Calle) (N.º) (Telef.)

Filiación
- Edad Aparente ..... Color del Cutis .....
- Color del Cabello ..... Estatura Aproximada .....
- Complexión ..... Aspecto Social .....
- Señas particulares .....
- .....

Ficha confeccionada en Montevideo, el Enero de 1962.-

140922

F. 2

ACTIVIDADES

(1) Laborales: Profesión ..... Lugar de trabajo .....

Cargo ..... Antigüedad .....

Otras Actividades .....

.....

(2) Políticas: Ideología Castrista.- ..... Actuación .....

Antecedentes .....

Antecedentes familiares .....

(3) Sociales: Estado Civil ..... Religión ..... Figuración .....

Grado Instrucción ..... Lugares que frecuenta .....

(4) Económicas: Situación ..... Capital aprox. ..... Vehículo ..... marca y N.o

Otros datos Informe Div. I.- Seguridad.-

Datos Complementarios .....

Apreciación Personal Gral. .....

.....

.....

SOLLA SIJAS, José.- FICHA COMPLEMENTARIA

Documento		140922 Antecedentes
Fecha	Origen	
15-V-961.-	Inf.Div.I.Seg..-	Afiliado al " Movimiento de Solidaridad con Cuba" en San José 1125.- Socio No. 917.-

MICROFILMADO 13 JUL 1984

SOLLA SAIJAS, José.-

FICHA COMPLEMENTARIA

Documento		140922 Antecedentes
Fecha	Origen	
15-V-961.-	Inf.Div.I.Seg..-	Afiliado al " Movimiento de Solidaridad con Cuba" en San José 1125.- Socio No. 917.-

MICROFILMADO 13 JUL 1984

SERVICIO DE INTELIGENCIA
División I
(Seguridad)

MINISTERIO DE DEFENSA NACIONAL
SERVICIO DE INFORMACION DE DEFENSA
M/F
140923-4

Sección
Act. Ant. [redacted]
Ficha N.

Nombres y Apellidos: SOLLA,
Juan Francisco.-

Fecha de Nacimiento:

Lugar de Nacimiento:
(País - Ciudad o Localidad - etc.)

Cred. Civ.: Serie N.º Ced. Identidad:

Otros documentos:
(Pasaporte - Libreta Enrolam. - etc.)

Foto

NO

Domicilio: Montevideo, Adrián Medina 244.-
(Ciudad o Localidad) (Calle) (N.º) (Telef.)

Filiación
- Edad Aparente Color del Cutis
- Color del Cabello Estatura Aproximada
- Complexión Aspecto Social
- Señas particulares

Ficha confeccionada en Montevideo, el 2 de abril de 1965.-

140923

ACTIVIDADES

(1) Laborales: Profesión Estudiante. Lugar de trabajo .....

Cargo ..... Antigüedad .....

Otras Actividades .....

.....

(2) Políticas: Ideología Comunista.- Actuación .....

Antecedentes .....

Antecedentes familiares .....

(3) Sociales: Estado Civil ..... Religión ..... Figuración .....

Grado Instrucción ..... Lugares que frecuenta .....

(4) Económicas: Situación ..... Capital aprox. ..... Vehículo .....
marca y N.o

Otros datos .....

Datos Complementarios .....

Apreciación Personal Gral. .....

.....

.....

SOLLA, FICHA COMPLEMENTARIA Juan.

Documento		140923 Antecedentes
Fecha	Origen	
Octubre 964.	B-12-D-4.-	- Integrante de la Lista 600 del Frente Avanzada Estudiantil (F.A.E.) con el Lema Vanguardia Estudiantil Progresista (V.E.P.) de tendencia Comunista, para la elección de la Comisión Directiva de la Asociación de Estudiantes de Preparatorio Nocturno (A.E.P.N.), para el período 1964-65.-
17-V-965.-	B-77 D-27.-	-Se domicilia en Adrián Medina 244.-Suscriptor de la Editorial "Pueblos Unidos".-
X/65	14/4	-Integrante de la Lista Nº. 500 del VEP, en las elecciones de 1965.(Vanguardia Est.Progresista).- Es titular para la Comisión Directiva de la Asociación de Estudiantes de Preparatorios Nocturnos (AEPN), periodo 1965/66.- Lista ésta de tendencia COMUNISTA.-

FICHA COMPLEMENTARIA

Documento		140923 Antecedentes
Fecha	Origen	

MINISTERIO DE DEFENSA NACIONAL

S. I. D.

140923

Dep. I Secc. I

Sub-Secc. G

Ficha Nº ..... Confec. 3/9/68

SOLLA — Juan Francisco

Apellidos — Nombres

DOCUMENTOS: C|C ..... Serie Nº ..... C|I ..... Nº ..... Dpto.

OTROS DOC.: ..... Pasaporte ..... Lib. Enrol. ..... etc.

NACIMIENTO: ..... Fecha ..... Lugar

DOMICILIO: Adrin Medina 244 — Calle — Nº — Telef. — Ciudad o Localidad

PROFESION U OCUPACION: Estudiante

LUGAR: ..... **CARGO** .....

IDEOLOGIA POLITICA ..... **CLASIFICACION** .....

DATOS COMPLEMENTARIOS ..... Est. Civil ..... Conyuge ..... Hijos .....

otros familiares

E-6

FECHA	DOCUMENTOS	140923 ANTECEDENTES A REGISTRAR
10/64	B-12-D-4	Integrante de la lista 600 del Frente Avanzada Estudiantil con el lema Vanguardia Estudiantil Progresista VEP de tendencia comunista para la elección de la Comisión Directiva de la Asociación de Estudiantes de preparatorios Nocturno para el período 1964-65.-

MICROFILMADO

SERVICIO DE INFORMACION DE DEFENSA

Dep. 1

VARIOS

140924-2

F. 1

Confeccionado el 18/X/1978

(1)

Apellidos SOLLAZO LOPEZ(10)

Nombres MARTHA MARIA(2)

Fecha de Nacimiento 22.12.1938(3)

Lugar de Nacimiento Montevideo(4)

Est. Civil Casada(5)

Cred. Cívica AJA 5329(6) Céd. Identidad 817.784(7)

Otros Documentos

Ocupación Ingeniero -Dirección de Vialidad del Ministerio de Transporte y Obras Públicas(8)

Padre

Madre

Domicilio Joaquín de Salterain 1483 Telef. 46094(9) Ciudad

Otros datos:

FICHA COMPLEMENTARIA

FI-2

DOCUMENTO		140924 ANTECEDENTES
Fecha	Origen	
13/X/1978	D.1372 DNII	-18/IX/970:"MARCHA",P.3:Firma Carta Titulada:Ruta 5 y 26".- -27/IX/970:La titular, que es ingeniero de la Dirección Vialidad del Ministerio de Transporte y Obras Públicas, integra una Delegación uruguaya que participará en las primeras jornadas iberoamericanas de hormigón prensado, en la ciudad de Buenos Aires.(P).-
1/SET/978		-Por Memo(A)Nro. 2686/78(2da. Parte), respondiendo a Nota Nro. 1260/78/D. de SE.PLA.CO.DI., SE APRUEBA su solicitud de beca al exterior(España).(P).-
FICHA SE.PLA.CO.DI.		-Indica 1 a 10.(P).-
21.7.78	DNII	- 18.9.70- Idem anotación de la fecha. - 27.9.70- Idem anotadión de la fecha.- -19.8.78- Ampliando anotación del 18.9.70, suscribe dicha carta junto a otros ingenieros, en la cual tratan el proyecto de construcción de la ruta 9 y un puente sobre la ruta 26. Expresan que el excesivo costo de la obra, no deja solución para reparar las entregas a Montevideo, las cuales se encuentran en malas conciciones y creen son más importantes.- 31.V.78- "El País" -Figura como 1er. Suplente para miembros de la Comisión Asesora y de Contralor, por

Se continuan antecedentes de SOLLAZZO LOPEZ Martha María Ficha de VARIOS

JUNTA DE COMANDANTES EN JEFE

S. I. D. 140924

Dep. I Secc. I

[redacted] 53

Ficha Nº ..... Confec. .....

....

Apellidos Nombres

DOCUMENTOS: C/C ..... C/I. .....

Serie Nº Nº Dpto.

OTROS DOC. .....

Pasaporte Lib. Enrol. etc.

NACIMIENTO: .....

Fecha Lugar

DOMICILIO: .....

Calle Nº Teléf. Ciudad o Localidad

PROFESION U OCUPACION: .....

LUGAR: ..... CARGO: .....

IDEOLOGIA POLITICA: ..... CLASIFICACION: .....

DATOS COMPLEMENTARIOS: .....

Est. Civil Cónyuge Hijos

.....

Otros familiares

Fecha	Documentos	140924 ANTECEDENTES A REGISTRAR 154

por la hoja Nº 133, lema, "Construcción para la Elección de Miembros de Directorio y de la Comisión Asesora y de Contralor de la Caja de Jubilaciones y Pensiones de Profesionales Universitarios", a realizarse el día 15.6.78.
-Según Constancia de Habilitación Nº 622/78 de la Secc. 5a. de Montevideo. Ind. (1) .- (C)

INTERVENIDO 13 JUL. 1978

Imp. Nacional 716/79

Fecha	Documentos	140924 ANTECEDENTES A REGISTRAR 154

Por la hoja Nº 133, lema, "Construcción para la Elección de Miembros de Directorio y de la Comisión Asesora y de Contralor de la Caja de Jubilaciones y Pensiones de Profesionales Universitarios", a realizarse el día 15.6.78.
-Según Constancia de Habilitación Nº 622/78 de la Secc. 5a. de Montevideo. Ind. (1) .- (C)

MECANOGRAFIADO

13 JUL. 1978

Imp. Nacional 716/79

JUNTA DE COMANDANTES EN JEFE
S. I. D.

140925-9

Dep. I [redacted] Secc. I
Sub Secc. A/N
Ficha No. ..... Confec. 30.4.83

SOLLIER ..... Amancio .....
Apellidos Nombres

DOCUMENTOS: C/C. ..... C/I. .....
Serie No. No. Dpto.

OTROS DOC. .....
Pasaporte Lib. Enrol. etc.

NACIMIENTO: .....
Fecha Lugar

DOMICILIO: Porongos 2787 .....
Calle No. Teléf. Ciudad o Localidad

PROFESIÓN U OCUPACIÓN: .....

LUGAR: ..... CARGO: .....

IDEOLOGÍA POLÍTICA: ..... CLASIFICACIÓN: .....

DATOS COMPLEMENTARIOS Casado con Esmeralda MIRA .....
Est. Civil Cónyuge Hijos

Hijos: Walter y Pedro

FECHA	DOCUMENTOS	140925 ANTECEDENTES A REGISTRAR	F.2
30.4.83	0470/80 Pág. 7	1.10.80: Visita a su hijo Walter SOLLIER MIRA, internado en el E.M.R.1. Es de hacer notar que el mencionado recluso es sindicado en el Establecimiento como integrante del denominado Movimiento "FUNTISTA".- Eval: A-1(AD) MICROFILMADO 13 JUL 83	

JUNTA DE COMANDANTES EN JEFE 140926-7

S. I. D.

Dep. I [redacted] Secc. I

Sub Secc. A/N

Ficha No. ..... Confec. 30.4.83

SOLLIER MIRA ..... Pedro .....
Apellidos Nombres

DOCUMENTOS: C/C. ..... C/I. .....
Serie No. No. Dpto.

OTROS DOC. .....
Pasaporte Lib. Enrol. etc.

NACIMIENTO: .....
Fecha Lugar

DOMICILIO: Piedras Nº329 Ap.15 .....
Calle No. Teléf. Ciudad o Localidad

PROFESIÓN U OCUPACIÓN: .....

LUGAR: ..... CARGO: .....

IDEOLOGÍA POLÍTICA: ..... CLASIFICACIÓN: .....

DATOS COMPLEMENTARIOS .....
Est. Civil Cónyuge Hijos

Hijo de:Amancio y Esmeralda Hermano del sedicioso Walter [redacted]

FECHA	DOCUMENTOS	140926 ANTECEDENTES A REGISTRAR	Fs. 2
3014.83	0470/80 Pág. 7	1.10.80: Visita a su hermano Walter SOLLIER MIRA, internado en el E.M.R.1. Es de hacer notar que el mencionado recluso es sindicado dentro del Establecimiento como integrante del denominado Movimiento "PUNTIGTA".-Eval:A-1(AD)	

MICROFILMADO 13 JUL 1984

JUNTA DE COMANDANTES EN JEFE 140927-5 Dep. I Secc. I

S. I. D. Sub Secc. A/N

Ficha Nº ..... Confec 22.7.83

SOLO CHIELO
Apellidos Nombres

DOCUMENTOS: C/C. ..... Serie Nº C/I. ..... Nº Dpto.

OTROS DOC. ..... Pasaporte Lib. Enrol. etc.

NACIMIENTO: ..... Fecha Lugar

DOMICILIO: ..... Calle Nº Teléf. Ciudad o Localidad

PROFESION U OCUPACION: Odontologo

LUGAR: ..... **CARGO:** .....

IDEOLOGIA POLITICA: ..... **CLASIFICACION:** P.C.

DATOS COMPLEMENTARIOS .....
Est. Civil Cónyuge Hijos

.....
Otros familiares

Fecha	Documentos	140927 ANTECEDENTES A REGISTRAR
22.7.83	26314/ 1682	-1971/1978:En información referente al P.C. obtenida por el Depto.III/S.I.D. en éste período se establece: Marzo/77:Según declaraciones de Saúl ZALKIND,el causante contribuía con N$40.oo para el Partido Comunista, siendo el lugar de cobro en Comodoro Coe y Alicante.Eval A-2 (BR

MICROFILMADO 13 JUL 1984

MINISTERIO DE DEFENSA NACIONAL
S. I. D.

140928-3

Dep. I Secc. I
Sub-Secc. G
Ficha Nº..... Confec 17/7/89

SOLO (Apellidos) Gerardo (Nombres)

DOCUMENTOS: C/C ..... (Serie, No.) C/I ..... (N.o, Dpto.)

OTROS DOC.: ..... (Pasaporte, Lib. Enrol., etc.)

NACIMIENTO: ..... (Fecha, Lugar)

DOMICILIO: ..... (Calle, No., Telef., Ciudad o Localidad)

PROFESION U OCUPACION: .....

LUGAR: ..... CARGO A/N (BN)

IDEOLOGIA POLITICA ..... CLASIFICACION DIRIGENTE

DATOS COMPLEMENTADIOS ..... (Est. Civil, Conyupe, Hijos)

Otros Fa[illegible]

42

FECHA	DOCUMENTOS	140928 ANTECEDENTES A REGISTRAR
5.68	Est.M.Nav. 5.68 D.2	-Vice Presidente de la Comisión Directiva de la Asociación de Reservistas Navales, para el período 1968.-

MICROFILMADO 23 JUL. 1984

SERVICIO DE INFORMACION DE DEFENSA

Dep. 1

140929 -1

Confeccionado el 30/10/71.

A-1

VARIOS

FOTO

Apellidos SOLO DUCHA

Nombres DUCHA.

Fecha de Nacimiento

Lugar de Nacimiento

Est. Civil

Cred. Cívica Céd. Identidad

Otros Documentos

Ocupación

Padre

Madre

Domicilio Casa. de Correo 29.Paraguay. Ciudad

Otros datos

FICHA COMPLEMENTARIA

DOCUMENTO		ANTECEDENTES
Fecha	Origen	140929
23/9/71.	79 - 78.	Recibe publicaciones de Polonia. (W).

MICROFILMADO 13 JUL. 1984

140930-9

JUNTA DE COMANDANTES EN JEFE

S. I. D.

Dep. I Secc. I

Sub Secc. A/N

Ficha Nro. ____ Confec. 29.3.79

SOLOCHIELLO LOPEZ — Apellidos

José Luis — Nombres

DOCUMENTOS: C/C ~~B.A.B. 203.88~~ C/I. ____
Serie Nro. Nro. Dpto.

OTROS DOC. ____
Pasaporte Lib. Enrol. etc.

NACIMIENTO: ____
Fecha Lugar

DOMICILIO: ____
Calle Nro. Teléf. Ciudad o Localidad

PROFESION U OCUPACION: ____

LUGAR: ____ CARGO: ____

IDEOLOGIA POLITICA: ____ CLASIFICACION: ____

DATOS COMPLEMENTARIOS: ____
Est. Civil [redacted] Cónyuge Hijos

Otros familiares

Fecha	Documentos	140930 ANTECEDENTES A REGISTRAR
16.3.79	D.0355	-- Delegado de Mesa por las listas 90,190 , en las elecciones nacionales del año 1971, por el Departamento de Montevideo .- Circuito N° 865 (Inf. Corte Electoral).- (Pág. N° 18) (Y)
21/I/984	----¿--	Se contestó Memo. (A) N° 2879/983 para la 2da. Div. del E.M.G.A. (MS)

MICROFILMADO 13 JUL 1984

SERVICIO DE INFORMACION DE DEFENSA

Dep. 1

V A R I O S

140931-7

EI

Confeccionado el 22.4.75

FOTO

Apellidos SOLOCHI ELIO

Nombres Omar

Fecha de Nacimiento

Lugar de Nacimiento

Est. Civil

Cred Cívica Céd. Identidad

Otros Documentos

Ocupación Odontologo del Instituto Hanseniano (Leprosario)..

Padre

Madre

Domicilio Ciudad

Otros datos

Imp. CHIESA Hnos. Ltda. 10.000 - 12 - 73

FICHA COMPLEMENTARIA

E-2

DOCUMENTO		140931 ANTECEDENTES
Fecha	Origen	
13.1.75	Dec. 228	Se ha beneficiado con todo lo que tiene a su alcance en el Instituto donde trabaja. Permanece ausente la gran mayoría de los día y cuando concurre lo hace por un lapso de una a dos horas..qq..

MICROFILMADO 18 JUL 1984

F.1

JUNTA DE COMANDANTES EN JEFE 140932 -5 Dep. I Secc. I

S. I. D. Sub Secc. A/N

Ficha Nro. ..... Confec. 18.1.83

SOLODUCHO [illegible] — Isaac [illegible].

Apellidos — Nombres

DOCUMENTOS: C/C Ser: [illegible] Nro. ..... C/I. ..... Nro. ..... Dpto.

OTROS DOC. ..... Pasaporte — Lib. Enrol. — etc.

NACIMIENTO: ..... Fecha — Lugar

DOMICILIO: ..... Calle — Nro. — Teléf. — Ciudad o Localidad

PROFESION U OCUPACION: Ingeniero

LUGAR: Integrante del Directorio de las industrias PAYLANA y PAYCUEROS CARGO: de Paysandú (1)

IDEOLOGIA POLITICA: ..... CLASIFICACION: .....

DATOS COMPLEMENTARIOS: ..... Est. Civil — Cónyuge — Hijos

..... Otros familiares

A.2

Fecha	Documentos	140932 ANTECEDENTES A REGISTRAR
12.10.82	Doc.20785	Se establece que el Dr.Julio Ma. SANGUINETTI es apoderado del causante Eval:B-1(AD)
12.5.83	. . . .	Se hizo fotocopia para la Sección Analistas.- (
24-8-83	29665/001	27-7-83. Se realizó una reunión en el domicilio del causante, a la que asistieron personas pertenecientes a la colectividad judía, y JULIO M. SANGUINETTI fue el único orador de esta conferencia a puertas cerradas. Se destaca que SANGUINETTI habría prometido en esta reunión, dos cargos de Ministro, en caso de que fuera electo Presidente en 1984. Uno de estos cargos sería para el causante, -y el otro para Bergstein. Asimismo se pudo establecer que el causante y otras personas estarían financiando el Semanario"Correo de los viernes", así como diversas actividades del Grupo de SANGUINETTI. Eval.B-2. (SI). Indica(1)

MICROFILMADO 13 JUL 1984

JUNTA DE COMANDANTES EN JEFE
S. I. D.

140933-3 P. E.

Dep. I Secc. I

Sub. Secc. A/N 28.12.82

Ficha N.º ..... Confec. .....

SOLORZANO Cesar
Apellidos Nombres

DOCUMENTOS: C/C ..... C/I. .....
Serie N.º N.º Dpto.

OTROS DOC. .....
Pasaporte Lib. Enrol. etc.

NACIMIENTO: .....
Fecha Lugar

DOMICILIO: .....
Calle N.º Teléf. Ciudad o Localidad

PROFESION U OCUPACION: Miembro Comisión Política MAS

LUGAR: ..... CARGO: .....

IDEOLOGIA POLITICA: ..... CLASIFICACION: .....

DATOS COMPLEMENTARIOS: .....
Est.Civil Cónyuge Hijos

.....
Otros familiares

[illegible]

Fecha	Documentos	140933 ANTECEDENTES A REGISTRAR	fs 2
23.12.82	23207	10.12.82 Suscribe, junto a otras personas, un panfleto editado en Venezuela y remitido a por correo al Departamento de Colonia. En el panfleto se ataca al cronograma del proceso y quienes lo suscriben declaran que la población debe demostrar su desaprobación con dichas elecciones. Eval.A-1 (ME)	

MICROFILMADO 13 JUL 1984

MINISTERIO DE DEFENSA NACIONAL
SERVICIO DE INFORMACION DE DEFENSA
SERVICIO DE INTELIGENCIA

M/F

I.M.00

19.1

Fecha Montevideo, setiembre 30 de 1949

Ficha N.º 140934-1

FOTO

Nombre SOLOTARIOF, Andrés

Nacionalidad Oriental

Profesión o actividad Agricultor

Lugar de nacimiento Repca.O.del U.

Documentos que posee

Domicilio San Javier Teléf

FILIACION

Edad aparente 49 años en 1947 color del cutis de los cabellos estatura aspecto social señas particulares

Fecha	Contenido
1) 29.I X.49	Defensa Pasiva
2) 18.IX.957	"El Popular"

140934 F.2

Lugares donde frecuenta

afiliado a

actividad política y donde actúa

C O M U N I S M O

Antecedentes policiales

vehículos que posee o que guía

nombre y número de personas que forman su familia Estado civil casado.

DATOS COMPLEMENTARIOS

1)- En fecha 2.IX.937 fué catalogado en Fray Bentos como comunista peligroso.

2)Envía una nota de saludo, con motivo de la celebración del 37 aniversario del Partido Comunista.-

13 VIII 957

SERVICIO DE INFORMACION
DE DEFENSA
Dep. 1

140935-8

E1

Confeccionado el 25.11.77

V A R I O S

FOTO

Apellidos SOLOTARIOV

Nombres Gregorio

Fecha de Nacimiento

Lugar de Nacimiento

Est. Civil

Cred. Cívica Céd. Identidad

Otros Documentos

Ocupación

Padre

Madre

Domicilio Cerrito 244. Ciudad Mercedes SORIANO

Otros datos:

FICHA COMPLEMENTARIA

DOCUMENTO		140935 ANTECEDENTES F-2
Fecha	Origen	
15.6. 966.	B77. D.30	-Suscriptor de propaganda comunista rusa distribuida por Editorial Pueblos Unidos.- Evaluación F-3. (JJ)

A. C. J.

Dpto. 1

140935

Apellidos SOLOTARIOV

Nombres Gregrorio

Documentos: C.C.: MAA 2514

Ant, Secc.	A	B	C	D	E	G	V
	X						

Secreto

ANTECEDENTES

140935

17.5.76 Doc. 0689 Eval. B-1.- (S).-

Dom.: Gutierrez y 8 de Octubre

Ocup.: Apicultor

F. de Ing.: 30.10.43

Afil. No.: 644

MICROFILMADO 13 JUL 1984

SERVICIO DE INFORMACION
DE DEFENSA
Dep. I

MINISTERIO DE DEFENSA NACIONAL
SERVICIO DE INFORMACION DE DEFENSA

M/F

14093 6-6

E E

A1

Sección
Act. Ant. Nac.
Ficha Nº

Nombres y Apellidos: SOLSONA, COSERO④ Angel Emilio.

Fecha de Nacimiento: 4/1/933 (6)

Lugar de Nacimiento: Uruguay (7)
(País - Ciudad o Localidad - etc.)

Cred. Civ.: Serie [redacted] Nº 5047 ⑨ Ced. Identidad: 27/127 ⑧ Colonia ③

Otros documentos:
(Pasaporte — Libreta Enrolam. — etc.)

Domicilio: Nueva Palmira (Ciudad o Localidad) Rodó (Calle) S/N Nº Teléf

Filiación

- Edad aparente — Color del Cutis
- Color del Cabello — Estatura Aproximada
- Complexión — Aspecto Social
- Señas particulares

Ficha confeccionada en Montevideo el 23 de agosto de 1962.-

Func. Adm. (5) 140936 Periodista Fs 2 La Mañana

ACTIVIDADES

(1) **Laborales:** Profesión Empleado. Lugar de trabajo Liceo N.Palmira.-

Cargo Auxiliar.- Antigüedad

Otras Actividades Aux. de la Caja de Asignaciones Familiares No.25.-

(2) **Políticas:** Ideología Batllista-Castrista Actuación

Antecedentes

Antecedentes familiares

(3) **Sociales:** Estado Civil Soltero (8) Religión Figuración

Grado Instrucción Lugares que frecuenta

(4) **Económicas:** Situación Capital aprox. Vehículo marca y Nº

Otros datos Informe de la Div.I.- Seguridad.-

Datos Complementarios Hijo de: Carlos y Emilia (9)

Apreciación Personal Gral.

SOLSONA, Angel Emilio.
FICHA COMPLEMENTARIA

Documento		Antecedentes 140936
Fecha	Origen	
[illegible]-962.-(1)	Inf.Div.I.Seg.	-Empleado en el Líceo N.Palmira; cargo:Auxiliar. Ideología: Batllista - Castrista.-
[illegible]-966.-(2)	75/25.-	-En el diario "La Mañana" de la fecha, aparece un suplemento destinado a notas de corresponsales del Interior, donde se publican varias notas del reseñado, que pertenece a la zona Sur, esta comprende los departamentos de Florida, San José, Colonia y Canelones.-
[illegible]/972	D.3706 R/D	-Permanece detenido en una Unidad de las FF.AA.-(J) Indica (4)
[illegible]/972 (4)	D.1679	-El día 22 del cte. queda detenido en el Bn.I.4, en averiguaciones por presuntas actividades extremistas. El día 25 se solicita la intervención del Sr. Juez Militar.(J).-
[illegible]/73	D. 2077 PEI RM2 (GG).-	
[illegible].1.73 (6)	Dec.101 Hoja 5	Permanecia detenido siendo liberado el 2.10.72 del B.I.4 por disposición del Sr.Juez Militar.(J)
[illegible]/1/73	D.4432 FPI RM2.Hoja5 (J)	
[illegible]971 (3)	Lista (808) 9988	Candidato como 3er.Suplente del 1er. Titular a la Camara de Representante por el Departamento de Colonia,sub-lema "Pueblo en lucha" (W)
P.P.P. [illegible] a 6/X/72 Hjal-Anex.2	3522	Internado ne el Bn.I.4.Fue liberado.-(D)

FICHA COMPLEMENTARIA

Documento		140936 Antecedentes F.Y.
Fecha	Origen	
1-5-83	30534/027	1-5-83. Asistente al acto, realizado en conmemoración de esta fecha, en la C. de Nueva Palmira, en la Plaza Artigas. Eval.A-2 (SI).

JUNTA DE COMANDANTES EN JEFE 140936 Dep. I Secc. 2

S. I. D. Sub Secc. A/N

Ficha Nº ..... Confec. .....

SOLSONA COSENO — Angel Emilio.-
Apellidos — Nombres

DOCUMENTOS: C/C NIB 5041 C/I. 21.121 (Carmelo)
Serie Nº Nº Dpto.

OTROS DOC. .....
Pasaporte Lib. Enrol. etc.

NACIMIENTO: .....
Fecha Lugar

DOMICILIO: José Enrique Rodó. Nva Palmira.-
Calle Nº Teléf. Ciudad o Localidad

PROFESION U OCUPACION: Emplado CAJA ASIGNACIONES FAM. Nro.25. (Carmelo)

LUGAR: ..... CARGO: Oficial 1ro.

IDEOLOGIA POLITICA: Comunista.- CLASIFICACION: .....

DATOS COMPLEMENTARIOS: .....
Cónyuge Est. Civil Hijos

[redacted]
Otros familiares

Fecha	Documentos	140936 ANTECEDENTES A REGISTRAR
9.6.973.	0696	- Elemento de reconocida militancia dentro del Partido Comunista, fue detenido por las FF.AA. el día 20 de mayo de 1972, cuando conjuntamente con varios elementos de esa misma idelogia, realizar una reunión en la Caja de Asignaciones Familiares Nro. 25, ubicada en está Ciudad. Amigo Personal del actualmente prófugo Clydes Daniel SILVA VIGNOLO (Sedicioso).(HH) -Los lugares que frecuenta son los Clubes Departivos de está Ciudad, se le ha observado siempre acompañado de elementos de filiación izquierdistas. De los más allegados se pueden mencionar a Mario Alberto SALA ADROHER, Jorge QUIJANO, Ariel José GARELLI, Richard Adalberto SILVA VIGNOLO, Jorge RIVAGA (Actualmente se encuentra jugando en Fenix de Montevideo), todos de reconocida militancia Comunista.- - Se le ve salir de la Ciudad con frecuencia hasta la C. de Carmelo todos los días por razones de trabajo, y cuando se encuentra en está ciudad sale hasta el balneario Brisas del Uriguay dónde posee una casa y siempre se le ha observado que concurre acompañado de sus amistades más allegadas.- Posée un automivil REGIE NATIONAL RENAOT, color celeste Mat.L.15.193. y una bicimoto CUAO color verde Mat.L. 1.372.- Elemento de sumo cuidado, ya que podria ser utilizado en cualquier momento por elementos de su ideologia, máxime como se expresa anteriormente tiene gran amistad con todos los "Bagayeros" de está ciudad y conoce perfectamente todas nuestras costas y lugares de está jurisdisción.(HH.).- (EV B-3)

Imp. Nacional 914/72

FECHA	DOCUMENTOS	140936 ANTECEDENTES A REGISTRAR F 2653
[illegible].83.	31109/175	2.7.971: Suscribe una declaración de apoyo al Frente Amplio, junto a profesionales, docentes, intelectuales y trabajadores de la Ciudad de Carmelo. 22/11/972: Se informa que se halla detenido en el Bn.No.4 de la Región Militar No.2.-Eval.A-2.-(FE)

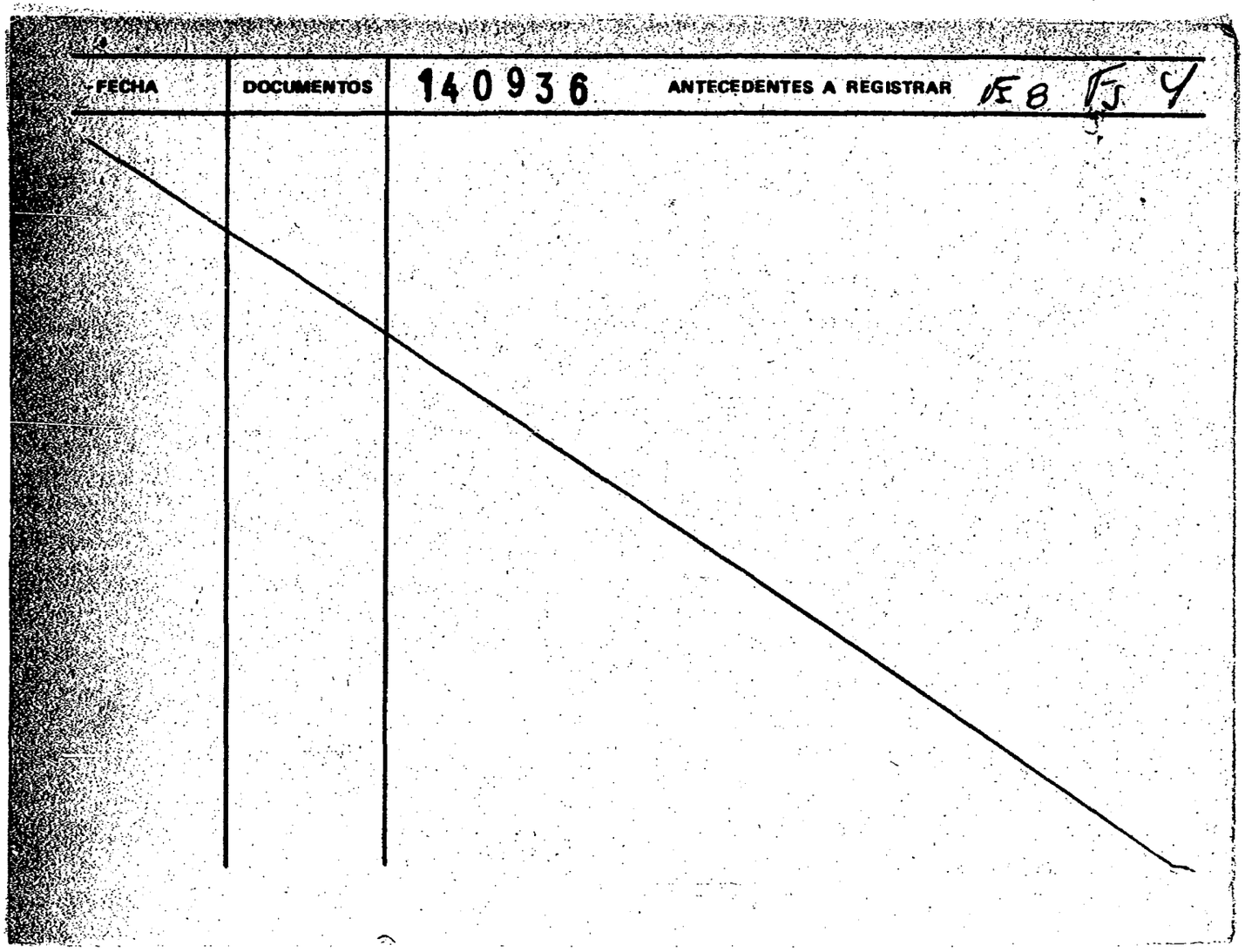
FECHA
DOCUMENTOS
140936
ANTECEDENTES A REGISTRAR
FOJAS

MINISTERIO DE DEFENSA NACIONAL
S. I. D.

140936

25 JUL. 1975

Dep. I Sect. I

Sub - Secc. G 59

Ficha Nro. ____ Confec. ____

SOLSONA COSERO — Angel Emilio
Apellidos — Nombres

DOCUMENTOS: C/C ____ Serie ____ Nro. ____ C/I. 27.127 (1) Nro. ____ Dpto. ____

OTROS DOC. ____ Pasaporte ____ Lib. Enrol. ____ etc.

NACIMIENTO: ____ Fecha ____ Lugar ____

DOMICILIO: ____ Calle ____ Nro. ____ Teléf. ____ Dpto. ____ COLONIA Ciudad o Localidad

PROFESION U OCUPACION: Funcionario

LUGAR: Caja Asig Fam. Nva, Palmira CARGO: ____

IDEOLOGIA POLITICA: Comunista CLASIFICACION: Activo

DATOS COMPLEMENTARIOS: ____ Est. Civil ____ Conyuge ____ Hijos ____

____ Otros familiares

Fecha	Documentos	140936 ANTECEDENTES A REGISTRAR
22.7.75 (6)	D. 1288	Funcionario de la Caja de Asignaciones Familiares de la Cdad. Nueva Palmira (Dpto. Colonia); Comunista Activo.- Evaluación B-2.-(I).-
16/7/77 (1)	D. 0698	- 2/7/71: Suscribe una declaración de apoyo al Frente Amplio, junto a profesionales, docentes, intelectuales y trabajadores de la ciudad de Carmelo(Dpto. Colonia). 22/9/72: Se informa que se halla detenido en el Batallón de Infantería No. 4 de la Región Militar No. 2. Eval.B-2 (III).-
22/5/79 -ENII J.P.Colonia.-		-4/VI/971 - En un artículo publicado en el periódico "EL LITORAL", de la fecha, en la ciudad de Carmelo, figura en una nómina de profesionales, docentes , intelectuales y trabajadores firmantes de un manifiesto exhortando a la ciudadanía en general a luchar en defensa de las bases programáticas del Frente Amplio.-Indica Lista 9988 del año 1971.- 20/5/72 - En la fecha fue detenido junto a otros izquierdistas por efectuar una reunión en la sede de la Caja de Asignaciones Familiares de la ciudad de Nueva Palmira. En dicha reunión se trataron temas netamente políticos incautándose material de carácter subversivo y a Angel GARELLI NUÑEZ, uno de los concurrentes, un revólver. Posteriormente fue liberado por disposición del Sr. Juez Militar de 3er. Turno.-1972 -Desde el 10 de Mayo del pre-

~~SOLSONA COSERO, Angel Emilio~~

FECHA	DOCUMENTOS	140936 ANTECEDENTES A REGISTRAR
		sente año, se encuentra fichado en el Batl de Inf. Nº 4 como izquierdista.- Es amigo personal de los sediciosos Ramón PACHECO GENUARIO y Luis Eduardo CORTES PERNA, éstos actualmente detenidos y del prófugo Clides Daniel SILVA VIGNOLO, con quienes los une una estrecha amistad.- EVALUACION: A-1 (CONSTANCIA DE HABILITACION Nº 1663/78 DE LA SECC. 4a. DE COLONIA).- (U)
25.05.82	D. 1521 0 162	Funcionario del CONAE que fue sumariado en aplicación del procedimiento disciplinario previsto en la Ordenanza No. 17. Destituído por R. I. No. 29/17/77, de 5/9/77.- Evaluación: A-1. Indica (3) (4) 5( ) ( ) (VL)
18.5.83.	26549/5, 6,7	Indica IDEM, Doc. anteriores.-Eval.A-1.- Indica (6) al (9).- (FE)

MICROFILMADO 93 JUN

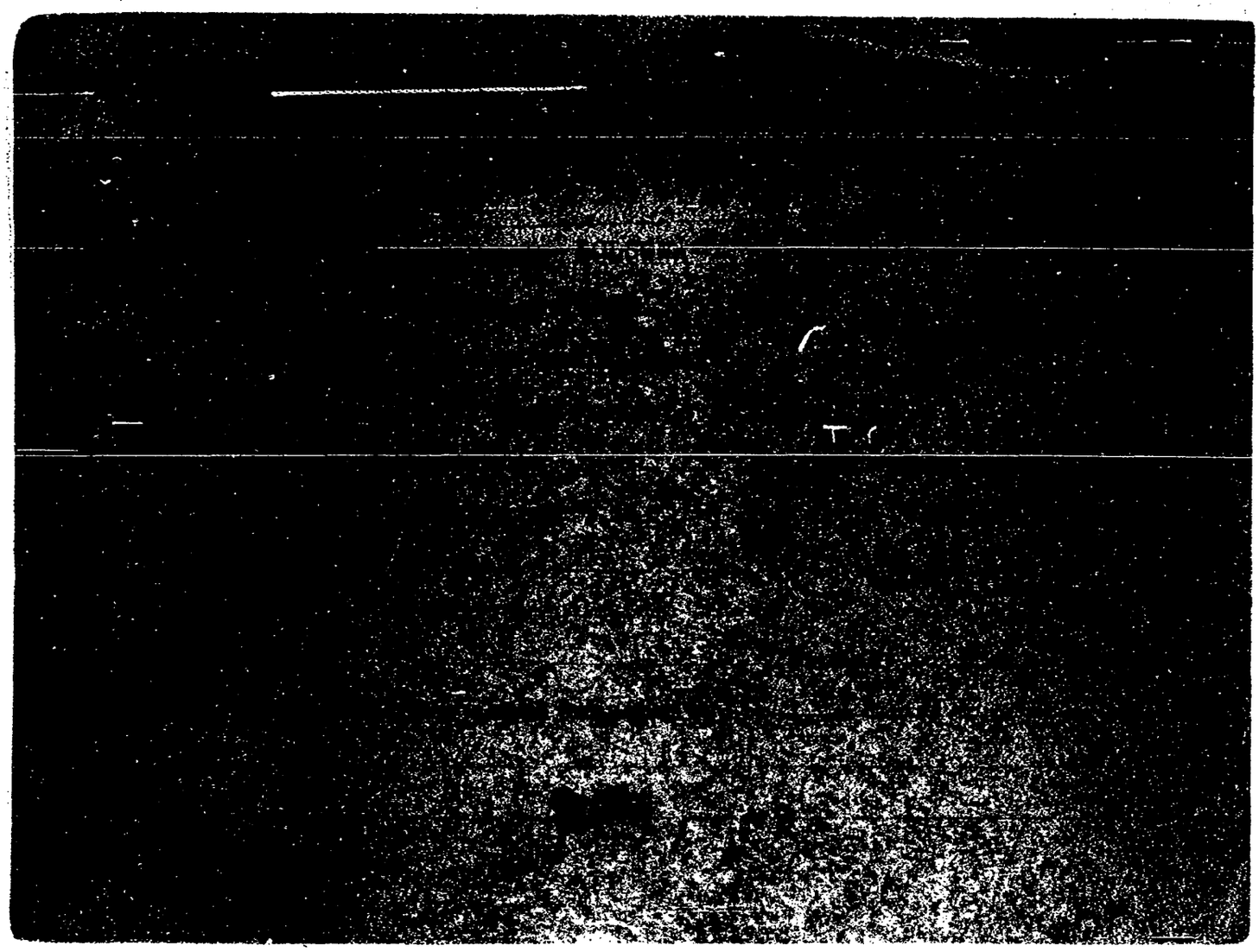

SERVICIO DE INTELIGENCIA
División I
(Seguridad)

MINISTERIO DE DEFENSA NACIONAL
SERVICIO DE INFORMACION DE DEFENSA

M/F

140938-2

Sección
Act. Ant. Nac.
Ficha N.º 08

Nombres y Apellidos: SOLSONA (1) ACOSTA (2) José Manuel (10) (a) "LEANDRO"
(3) (a. Leonel)

Fecha de Nacimiento: (4) el 20 de octubre de 1941

Lugar de Nacimiento: (5) Paysandú
(País - Ciudad o Localidad - etc.)

Cred. Civ.: Serie KBA N.º 16453 (13) Ced. Identidad: 53.279 (Pdu.) (14)

Otros documentos:
(Pasaporte - Libreta Enrolam. - etc.)
Santiago Gadea (1972)

Domicilio: (6) Oriente 1353 D. Larrañaga 1353 (15) Paysandú
(Ciudad o Localidad) (Calle) (N.º) (Telef.)

Filiación
- Edad Aparente ..... Color del Cutis .....
- Color del Cabello ..... Estatura Aproximada .....
- Complexión ..... Aspecto Social .....
- Señas particulares .....

Ficha confeccionada en MONTEVIDEO el junio 12 de 1963.-

140938

ACTIVIDADES

(1) Laborales: Profesión Tenedor de libros (12) Lugar de trabajo .....
Perito Mercantil (16) Lustrador de Muebles (17)
Cargo ..... Antigüedad .....

Otras Actividades .....

(2) Políticas: Ideología TROTSKISTA Actuación MLN (Tupamaros) (9)

Antecedentes .....

Antecedentes familiares (8) Hijo de José y Elvira

(3) Sociales: Estado Civil (11) Soltero Religión ..... Figuración .....

Grado Instrucción ..... Lugares que frecuenta .....

(4) Económicas: Situación ..... Capital aprox. ..... Vehículo .....
marca y N.o

Otros datos .....

Datos Complementarios HERMANOS: Sonia Margot (18) NOVIA: Alicia NARI (19)

Apreciación Personal Gral. .....

José FICHA COMPLEMENTARIA SOLSONA

Documento		Antecedentes
Fecha	Origen	140938
25.XI.962.	Lista 871 del P.O.R.	-Décimo noveno titular a la Cámara de Diputados por el Partido Obrero Revolucionario (POR) de la Lista 871 en las elecciones nacionales del 25 de noviembre de 1962.-por Montevideo.-
4.II.964.	B-41-D- 3-	-Usó de la palabra en el acto realizado por el trotskismo en la Plaza Constitución de la ciudad de Paysandú, el pasado 5 de enero.- -Asistió a una reunión realizado el pasado 6 de enero en el Ateneo de Paysandú por comunistas, trotskistas, socialistas y grupos locales de izquierda a los efectos de programar una movilización de apoyo al régimen cubano.- -Asistió al acto realizado el pasado 17 de enero en la sede local del Frente Izquierda de Liberación (Fidel) de repudio al "imperialismo yanqui por su agresión a Panamá".- -Asistió a una reunión realizada el pasado 20 de enero en el local del Centro Unico de Estudiantes Sanduceros (Cudes), con participación de comunistas, socialistas, trotskistas e izquierdistas castristas.- -Asistió a los actos realizados en Paysandú durante la realización del Encuentro Regional de Estudiantes Comunistas de Secundaria (24, 25 y 26 de enero).-

FICHA COMPLEMENTARIA

Documento		140938 Antecedentes
Fecha	Origen	
22-II-964	B-27-D-1.-	Hizo uso de la palabra en un acto realizado en la Plaza Constitución de Paysandú en apoyo a los obreros cañeros de Artigas, organizado por el Comité Juvenil de Lucha Anti-Imperialista, en representación del Partido Obrero Revolucionario.-
28-II-964	B-41-D-4-	
26-II-964.-	B-27-D-1.-	Participa en el acto de despedida de la Ciudad de Paysandú de los cañeros en su marcha hacia Montevideo.-
26-II-964.-	B-41-D-4.-	
24-Feb-964.	B-75(I)-D-37.-	
13-VI-1964.-	B-41-D-12.	- Hizo acto de presencia en un acto organizado como protesta, por el decreto del Concejo Departamental de Paysandú, el cual prohibe la ciucula-ción de Bicicletas con motor, motos y motonetas, por la Avda. 18 de Julio de dicha Ciudad.- El acto se realizó frente a la Iglesia de Nuestra Señora del Rosario de la misma el 13-V-1964.-
3-VII-1964.	B-41-D-14.-	- Hizo acto de presencia en un acto organizado por el (P.P.O.E.)"Plenario Popular Obrero Estudiantil" de la Ciudad de Paysandú, realizado el día 17-VI-1964, en la intersección de las Calles 18 de Julio y Queguay de la mencionada Ciudad.-
2/IX/964.	B-41-D-17	-Hizo acto de presencia en un acto organizado por el "Comité Popular de Apoyo a la Revolución Cubana", realizado en el Ateneo de Paysandú, sito en la calle Montevideo, Nº1028, en favor de la no ruptura de relaciones con Cuba.-

JOSE — FICHA COMPLEMENTARIA — SOLSONA

Documento Fecha	Origen	140938 Antecedentes
16-XI-964	B-75(1)D-265 El Popular	Asistió a la mesa Redonda llevada a cabo en la ciudad de Paysandú el día 12 de junio y organizada por el Sindicato de Paycueros y el Plenario Obrero Estudiantil en la cual hizo uso de la palabra por CUDES.-
2/X/964.	B-41-D-20. Eval.B-2	Hizo acto de presencia en una conferencia realizada el dia 12 de Setiembre del corriente año,en la calle 18 de Julio y Queguay de la ciudad de Paysandú,organizada por los Partidos COMUNISTA-SOCIALISTA FRENTE IZQUIERDA DE LIBERACION Y MOVIMIENTO BATLLISTA"AVANZAR",en contra de la ruptura de relaciones Diplomáticas y Consulares con el Gobierno de Cuba.
1-VII-965.-	B-41-D-14.-	Estuvo presente en el acto realizado en el Teatro Florencio Sanchez de la ciudad de Paysandú el día 17-VI-65,el que fué organizado por el FIDEL.-En el mismo se proyectaron peliculas referentes a la Revolución Cubana.-
1/X/965	75/2721	Firma una adhesión al comité nacional de apoyo al "Llamado del Comité del Día de Vietnam" de Berkeley, en el que se condena la acción norteamericana en Vietnam y su penetración en América Latina,Asia Africa,
27-V-66	41-3	Figura en una relación de personas sindicadas como integrantes de grupos extremistas del Departamento de Paysandú

FICHA COMPLEMENTARIA

Documento		140938 Antecedentes
Fecha	Origen	
9-X-69	B72-D22	Procesado por el Juez Dr. Antonio Grille pomo integrante de la organización terrorista MLN (Tupamaros) por su intervención en la operación "PANDO", en la cual fue tomado el Cuartelillo de Bomberos, Comisaría, Central de U.T.E. y asaltados cuatro Bancos. Indica-① a ⑧
22-XI-69	75-233	En calidad de preso político en Punta Carretas, firma una carta denunciando las condiciones de la penitenciaría.
11/IX/70	72/97	-Remitido: el 11/X/969. Causas: "Conspiración seguido del acto preparatorio de atentado a la Constitución Rapiña y rivación de libertad".-
10/IX/971	79/66	6/IX/971: En la fechase fugó del Penal de P. Carretas. (N)
22/V/1972.-J.P.M.P.M.-1439.-		Procedimiento posteriores a la detención de SAWCHUK SWED permiten el 22/V. detener en las costas del Río Daymán al mismo junto a JUAN CARLOS RODRIGUEZ, VICTOR ROMEO BACCINI y otros. En procedimiento realizado en las márgenes del este río se logra incautar armas de fuego y víveres dentro de un escondrijo.-(J).-
26/6/1972	D.1673(J).-	
16/6/972	Doc.1827 Carp."A" Declar."Tino"	Responsable del grupo 3 de la Col.23(Grupo Tatú o de Monte) junto a Juan Carlos Rodríguez, Vladimir Sauchout y "David", "Alberto". (NN)
15/5/72	975	IDENT. DACT. V-4333-I-2222.

ACOSTA FICHA COMPLEMENTARIA Jose Manuel

DOCUMENTO		ANTECEDENTES 140938
Fecha	Origen	
17.9.72	3436	Detenido en Salto, junto a otros extremistas.(DD)
5/IX/72	3803	-En declaraciones proporcionadas por el mismo detenido, se sabe que junto a: Mario RIVERO CEDRES, Julio C. LISTRE Héctor DE LEON y Carlos MACHADO, estuvieron alojados, luego de la fuga del Penal de Punta Carretas, en un local perteneciente a dos sediciosos legales de seudónimo "MIGUEL" y "MICAELA". Se dedicaban a la reproducción e impresión de documentos y a la reparación de armas.- (D)
Oct.1972	Anexo 2 JPMPM 4078	Procesado en Octubre de 1972, por los delitos: "Atentado a la Constitución", "Co-autoria de Rapiña" y "Autoevasión". (DD)
18-6-972	D.Cdo. G.E. E.M.G.E. 1609	-Indica Idem del Doc. 1439.- (LL)
23/10/72	D.3707 R/D/	-Se encuentra detenido en el Bn. I. 7, pertenece a la Col. 23 Sector Militar, Grupo Monte.- (E)
5/IX/972	Doc. 2822	-Fué detenido el 25/MAYO/972, por personal del Bn. Inf. No. 7.- PERSONALIDAD: Carácter: FUERTE.- Peligrosidad: MUCHA.- INTEGRACION AL M.L.N.: Motivo reclutamiento; CONVENCIMIENTO.- Grado Concientización: FANATICO.- Funcionaba dentro de la Col. 23; Zona Salto-Artigas; Sector Militar; Grupo Monte Sur. Tarea: Acción Militar.- ACTITUD EN INTERROGATORIO: Colaboración: NINGUNA

FICHA COMPLEMENTARIA

D8

DOCUMENTO		140938 ANTECEDENTES
Fecha	Origen	

Aislamiento necesario: TOTAL.-
ANTECEDENTES: En lo referente a la fuga del Penal de Punta Carretas, corrobora el relato hecho por el también Juan Carlos RODRIGUEZ (a) "NACHO", ya que sus manifestaciones son coincidentes con las de aquel.- Expresó que fué llevado a un "enterradero", consistente en una pieza con tres camas, baño, estante con material de propaganda, libros y armas.- Permaneció allí por unos seis meses en compañia de Julio Listre de León, (a) "EL GAUCHO", Romero Machado y Rivero Cedrés.- Luego de estos seis meses, llegó allí Ismael, quien lo pone al tanto del "Plan TATU", por lo que debía trasladarse a la Ciudad de Salto,-para esto a los montes, a llevar a cabo dicho plan.- Del "enterradero" viajó en un camión conducido por quien conoció como"El Gaucho", viajando hasta el camino de las Termas del Daymán y Ruta 3.- En dicho lu gar los esperaba"Valentín" y "Renato".- Durante unos 15 días, se dedicaron a relevar la zona de Daymán y al no ser propicia ésta se fueron hasta el Chapicuy, donde construyeron una "Tatucera", zona qeu tuvimos que abandonar luego de un rastrillaje, que hicieran las FF.CC., regresando al Daymán, donde fué capturado con sus compañeros.
Agregó además, que hacía contacto desde el Monte, con "ISIDORO" y "DAVID" y al principio con un tal "JORGE", de apellido "LIMA".-
Indica del (9) al (12).- ((FF))

FICHA COMPLEMENTARIA José Manuel

DOCUMENTO Fecha	Origen	23/3/72 140938 ANTECEDENTES
10/6/72	D. 1438	25.5.72.-Efectivos de las F. Conjuntas logran su detención, junto a Juan Carlos Rodríguez y Victor Romeo Baccini, fugados todos del Penal de Punta Carretas, en costas del Río Dayman (Departamento de Salto). Además fué encontrado un escondrijo sedicioso, donde se incautaron armas y víveres.-(GG).-
29.8.72.	D.2601	
DEI 80/978	D.E.III.-	
15/6/72	D.1630	Corresponde a la Col.23.Detenido en SALTO (R.M.3).- (H).
9/7/73	D. 1502	- Se encuentra detenido en el E.M.R.No.1 (Libertad).(GG).- Eval: A - 2
12/4/1973 (Declaraciones de "TINO")	D. 737	- Figura en las declaraciones de "TINO".Este lo conoció personalmente en el local de "Manolo" después de la fuga grande.- Siempre fué integrante de la Columna del Interior y participa en las acciones de Paysandú y de ahí se va para Salto. Ultimamento era el responsable del grupo. Anduvieron en el Chapicuy, Meseta de Artigas y en una oportunidad bajaron hasta el Guaviyú. Ese grupo tenía una serie de acciones para hacer; entre ellas: una estancia cerca de la Meseta donde había armas, el destacamento policial sobre el Puente del Daymán y apoyados por los de la ciudad,atentados contra Oficiales del Ejército en Salto.- (C.C)

FICHA COMPLEMENTARIA

DOCUMENTO		140938 ANTECEDENTES
Fecha	Origen	
17.X.72. P.E.I.No.145/972.	Doc.3531.	- A raíz de las declaraciones del sedicioso Nicolás Antonio ESTEVEZ FERNANDEZ, se establece que mantuvo contacto conjuntamente con el declarante, así como también con los principales integrantes de la organización sedidiosa. Eval: A - 1 (Y).
12.1.73. P.E.I.No.80/972.	Doc.4407.	- Idem doc.2822. (Y).=
20/5/77	Doc.0475 PME	Figura en una nómina de privados de libertad en el ámbito del Ejército al 6/8/76. Lugar de Reclución: EMIR 1.- Eval.A-1.- (i)
20.5.77	0475(B)PME	-6.8.76:Det.25.5.72.Procesado.Eval.A-1(P).-
12.6.81	Doc.4823.	-Figura en el 19°. lugar, en caracter de suplente de la Camara de Representantes, de la lista 871 Partido Obrero Revolucionario.Período 1962.-(SJ)
10.5.82	D.14604	R.BERLIN-7.5.82- Informa que, deberá cumplir una pena entre los 9 y 10 años de prisión.- (Y)

FECHA	DOCUMENTOS	140938 ANTECEDENTES A REGISTRAR	B11
16.02.82	D. 5757/ 70	-Figura en una relacion de la Corte Electoral, de ciudadanos inscriptos en el Registro Civico Nacional, que se encuentran comprendidos en el Art. 1, Literal "B" del Acto Institucional No. 4, con prohibicion de ejercer el derecho de voto. (Procesados por delitos de "Lesa Nacion").EVALUACION A-1(VL) Indica (13) ( )	
16.02.82	D.6004/81/ 77	-Se encuentra comprendido en el Art.1o. literal b) del Acto Institucional No.4,por haber sido procesado el 28/IX/72 por los delitos previstos en. C.P.M. 137; 197 y 62 EVALUACION A-1 (LA)	
27.7.82	17179	Sentencia 1ra.Instancia:20 años de Prisión y Medidas de Seguridad Especiales de 2 a 10 años(2 Causas) 6.5.82 - Condenado a 20 años de Prisión y Medidas de Seguridad Especiales de 5 a 10 años..JUEZ:1a.I.2do.Turno. Eval:A-1 (OO)	
4.1.83	D23460	Es mencionado en Acta Labrada de declaraciones de Eduardo Luis LEON DUTER del 29.6.1972.(Ver página 149)EVal.A-1. A-1.(ME)	

FECHA	DOCUMENTOS	140938 ANTECEDENTES A REGISTRAR
10.2.83	D.24324 pg 029	FECHA DE DETENIDO: 25.5.72, UNIDAD CAPTORA: Bn.I. No.7, CONDENADO: 20 años, FECHA DE LIBERTAD PROBABLE: 25.5.992, M.S.E 2 a 10 añosArt.150,151 num.1,2,132 inc,6,137,184,61-209,61-344,61-281,61-171,172 num1,3. CPO.=Eval.A-1.-(FE)
4.5.83	0663/80 pag.2	-16.6.80-Recluso Nro.052, es visitado en el EMR.1, por Jorge RISCHENKO (cuñado).Eval: A-1(M).-
23.5.83	26425/42 y 43	Acta de fecha 30.5.72 por integrar el M.L.N. Declara vinculaciones con:(a)"Ismael",BRACCINI(a)"Renato" SWAUCHUW(a)"Valentín",(a)"Gordo",José LOPARDO,Julio LESTRE,DE LEON(a)"Gaucho",ROMERO,MACHADO, RIVERO CEDREZ,Juan Carlos RODRIGUEZ(a)"Nacho",LIMA(a)"Jorge",(a)"Isidoro" y (a)"David".-Eval:A-1 (00)
13.7.83	24746/83 pag.37	- 03.03.83- Figura en una relación procedente de la P.M.E. de detenidos en el E.M.R. 1. Detenido el 15.05.72. Pertenece al M.L.N. EVAL A-1 (B) Indica 1$
13.7.83	18378/82	- 02.09.82 - Ficha del E.M.R. 1 establece; Procesado por Atentado a la Constitución Autoevasión Rapiña. Perteneció al M.L.N. Col. 23 Sector Militar. Grupo Sur. EVAL B-2 (B)

FECHA	DOCUMENTOS	SOLSONA ACOSTA — ANTECEDENTES A REGISTRAR — JOSE MANUEL
		140938
14.8.83	0379/80 pág.24	En consolidado de P.M.E. del 31.3.80 figura como: 15.05.72:Detenido.- 03.11.77: Sent.1a.I.: 20 años P. y 2 a 10 años en Medidas de Seguridad Especial. - 04.03.80:Condenado: 20 años P. y 2 a 10 años en Medidas de Seguridad Especial. Eval.A-1.(ME)
14.8.83	29177/04	-Indica Idem. Dec. 2822/72 anotación de fecha 5.9.72.- Eval.:A-2.- (MB)
9.9.83	29180/4	06.09.71: En la fecha se fugó del Penal de Punta Carretas: Operación "ABUSO". Eval.A-1.(ME)
16.3.84	8401107 Pag.1669 al1670	-Idem anotaciones registradas en ficha.-INGRESO AL EMR Nº1 11.10.72.Se establecd que estuvo recluido en el Bn.Inf. 7 y Punta Carretas. Durante su reclusión en el EMR tuvo las siguientes sancdones: 1973-13 días. 1974- 82 días, 1975-65 días.- Recibe visitas de sus padres,hermana,novia,su cuñado Jorge RIGENCO,sobrino Sebastian RIGENCO, así como también correspondencia.-Eval:A-1.-(SM) Indica (16) al (19).

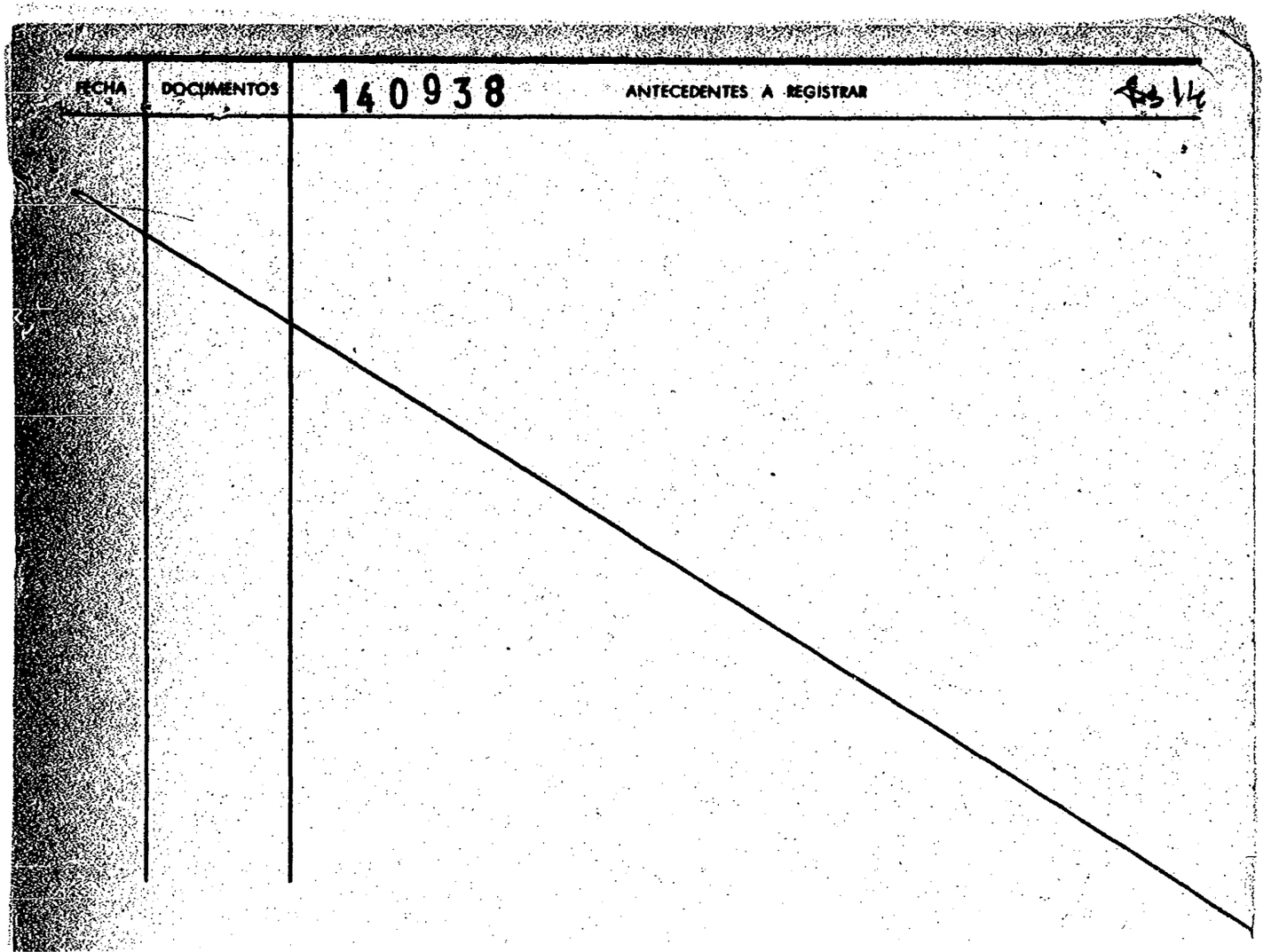
FECHA
DOCUMENTOS
140938
ANTECEDENTES A REGISTRAR

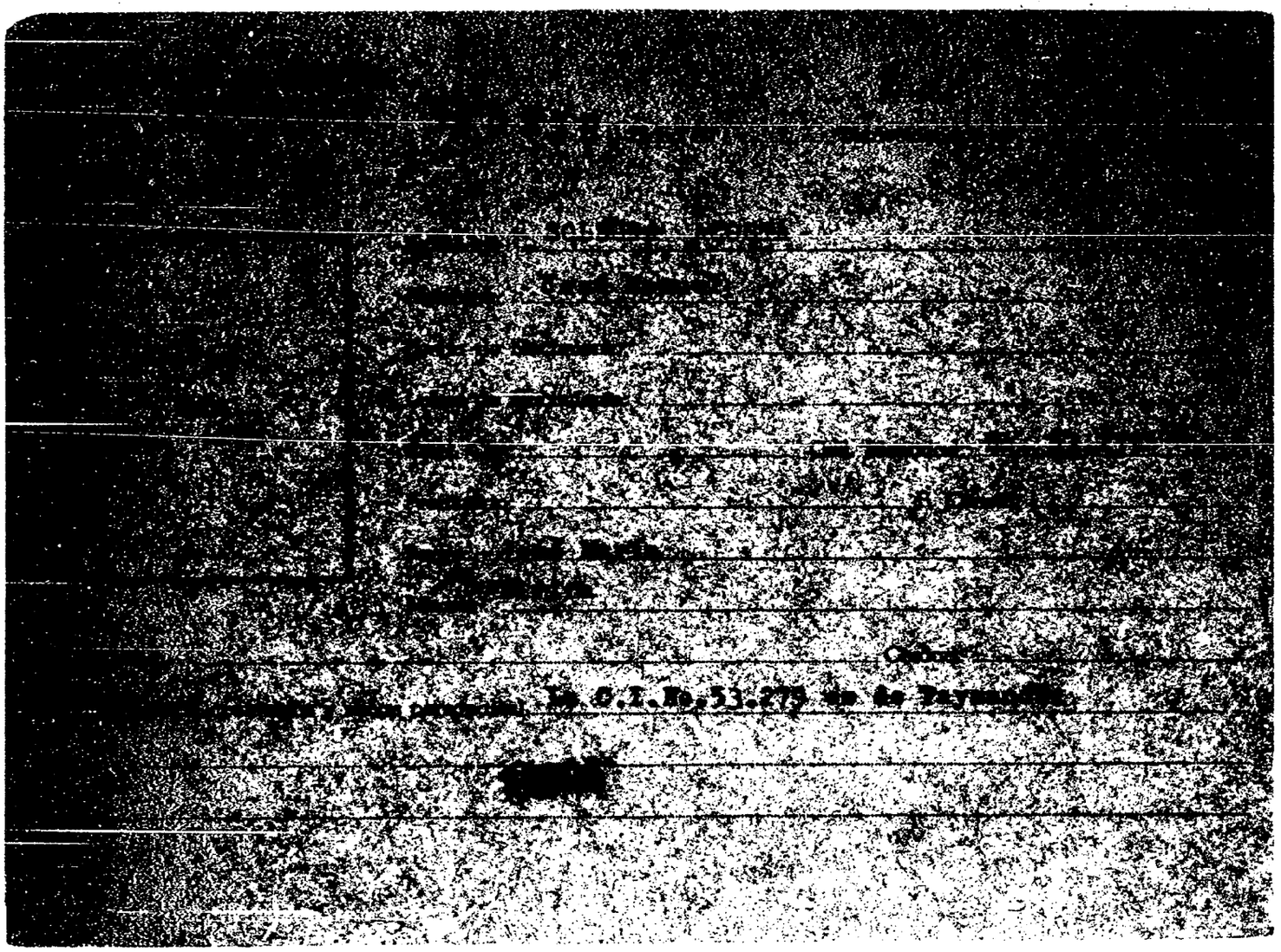

FICHA COMPLEMENTARIA

Documento		140938 ANTECEDENTES
Fecha	Origen	
19-I-956		-Figura en una relación de estudiantes, quienes tomaron el Liceo Departamental de Paysandú.- -Es hijo José María y de Elvira, tiene C.I.Nº 53.279.-

SERVICIO DE INTELIGENCIA

MINISTERIO DE DEFENSA NACIONAL
SERVICIO DE INFORMACION DE DEFENSA M/F

3067

DF.17

Div. I (Seguridad)

Ficha No. confeccionada el 8-Abr-65.

Sección

IK.6804-13.299

140938

Foto

Apellidos SOLSONA,

Nombres Bocha.-

Fecha de Nacimiento:

Lugar de Nacimiento:

Cred. Civ.: Ced. Identidad:

Prontuario: F. Censal:

Padre:

Madre:

Domicilio: Ciudad:

Otros datos (Documentos y señas personales)

FICHA COMPLEMENTARIA E.18

Documento N.º	Fecha	Origen	140938 Antecedentes
B-41-D-25.	3-Dic-64.	Bn.I.8.	- Es uno de los ocupantes del Liceo de Paysandú. El reseñado es afiliado al Centro Unico de Estudiantes Sanduceros (CUDES).- La ocupación duró desde las H.1030 del sábado 31 de octubre hasta las H.2230 del lunes 2 de noviembre.-

MICROFILMADO 13 JUL. 1984

JUNTA DE COMANDANTES EN JEFE 140939-0

S. I. D.

Dep. I... Secc. I

Secc. A/N

Ficha No. ... Confec. 13.6.83

SOLSONA ..... Julio .....
Apellidos Nombres

DOCUMENTOS: C/C. ..... C/I. .....
Serie No. No. Dpto.

OTROS DOC. .....
Pasaporte Lib. Enrol. etc.

NACIMIENTO: .....
Fecha Lugar

DOMICILIO: .....
Calle No. Teléf. Ciudad o Localidad

PROFESIÓN U OCUPACIÓN: .....

LUGAR: ..... CARGO: .....

IDEOLOGÍA POLÍTICA: ..... CLASIFICACIÓN: .....

DATOS COMPLEMENTARIOS .....
Est. Civil Cónyuge Hijos

Tío del recluso SYLMAN Guillermo .....
Otros familiares

FECHA	DOCUMENTOS	140939 ANTECEDENTES A REGISTRAR	F.2
[illegible]83	0663/80 pag.7	-16.6.80-Visita en el EMR.1 al recluso No.1123 SYLMAN Guillermo.Eval:A-1(M).-	

MICROFILMADO

13 JUL. 1984

TERIO DE DEFENSA NACIONAL

S. I. D. 140940-8

Dep. I Sec. I

Sub - Secc. C/G.

Ficha Nro. ___ Confec. 21/1/75

PERSONA FLORES (Apellidos) Julio César (2) (Nombres)

DOCUMENTOS: C/C. AXB 6963 (3) (Serie / Nro.) C/I. 105.419 (4) (Nro. / Dpto.)

OTROS DOC. ___ (Pasaporte / Lib. Enrol. / etc.)

NACIMIENTO: 29.12.906 (5) (Fecha / Lugar)

DOMICILIO: Gabriel Pereira 3346 Apto. 101 (6) (1977) (Calle / Nro. / Telef. / Ciudad o Localidad)

PROFESION U OCUPACION: Dr. Ente autónomo (1) Jubilado (7)

LUGAR: ___ CARGO: ___

IDEOLOGIA POLITICA: Partido Nacional Ferreira-Pivel (9) Nov./1982 CLASIFICACION: CONVENCIONAL (10)

DATOS COMPLEMENTARIOS: Casado (8) (Est. Civil / Cónyuge / Hijos)

Otros familiares

Fecha	Documentos	140940 ANTECEDENTES A REGISTRAR
2/9/74	Doc.2481	[illegible].-Figura en una relación de personas firmantes de la llamada "Carta Abierta al Gobierno",aparecida en la edición del diario "El Día" del 1ro. de Set.del 74,la que motivó una enérgica respuesta del Pte.de la Rep..En dicha carta se pedía al P.E.,autorice el pleno funcionamiento de los partidos políticos.- Eval. A-1 (II) (GC)
7/6/78	Doc.0680	-Al mes de Junio de 1978, integra el Directorio del Movimiento de Rocha.- (V)
28.7.80	D.0207	-Figura entre los posibles firmantes de un Manifiesto del P.N. denominado "El Partido Nacional a los Uruguayos" que apareciera en el Boletín Nro.20 "DESDE URUGUAY" del P.C. a fines de octubre del 79 en el que se plantea una rápida solución a la vigencia de las libertades públicas, la libre discusión pública y amplia participación popular referente al Texto Constitucional, el reintegro de la actividad sindical y la modificación de la Política Económica causante del deterioro progresivo y acelerado del salario real.- Eval:B-2 (M).- Indica (1)

DOCUMENTOS	SOLSONA FLORES, 140940 — ANTECEDENTES A REGISTRAR Julio	F.3
25.5.81 4207 P.D.144	-24.5.81-Concurrió al Cementerio Central, en el día de ayer frente a la tumba de Mario HEBER USHER, hicieron uso de la palabra María DE HERRERA de LACALLE etc. exaltando la personalidad del extinto. En el lugar se reunieron unas 300 personas entre las cuales se destacaron: Carlos Julio PEREYRA, Emetrio ARROSPIDE y Héctor PAYSSE REYES. El acto finalizó sin ninguna novedad.(M).-	
23.09.81 Doc.8115 P.D.6a6 Nº266/81	-23.09.81-En el día de ayer personal de la D.N.I.I. concurrió a la calle Uruguay 1324, Casa de los Lamas, donde a partir de la hora 20:00 se llevaría a cabo una reunión del Movimiento Nacional de Rocha, habiendo sido presentada la solicitud por el causante. Se pudo constatar que a la mencionada hora una persona que estaba haciendo la limpieza del local, procedía a apagar las luces y cerrar la puerta de acceso al mismo, no verificándose el ingreso ni salida de persona alguna. Eval. A-1.-(JJ)	
1.10.81 8326 PD 274/81	-1.10.81.-En el día de ayer, personal de la DNII, concurrió a la Casa de los Lamas, sita en Uruguay 1324, donde se realizó una reunión de carácter político, habiendo sido efectuada la solicitud por el causante. Se constató a las 19.50' la entrada a dicho local de unos 8 NN masculinos, jóvenes, los que se retiraron a las 20.45'. Eval: A-1.(TT)	

FECHA	DOCUMENTOS	140940 ANTECEDENTES A REGISTRAR F3.4
29.9.81 P.D. Nº	D.8265 272/81	-29.9.81:-Personal de la D.N.I.I. a la "Casa de los Lamas" sita en Uruguay 1324, donde se llevaría a cabo una reunión del Movimiento Nacional de Rocha, habiendo sido efectuada la solicitud por el causante en la Oficina de Actos Públicos de la J.P.M.. **-La reunión se llevó a cabo sin novedad. Eval.A-1 (DD)**
30.10.81 PD 273/81	8288	-30.9.81.-En el día de ayer, personal de la DNII concurrió a la "Casa de los Lamas", sita en Avda.Uruguay 1324, donde a partir de la hora 20.00 se llevaría a cabo una reunión del "Movimiento Nacional de Rocha", habiendo sido presentada la solicitud por el causante. En dicho lugar se pudo constatar que la puerta del local se hallaba cerrada y las luces apagadas.Eval:A-1.(TT)
19.5.82	14952	-Año 1980-Integra, junto a otros la Directiva de la Mesa Provisoria del Movimiento Nacional de Rocha. Eval:A-2. (TT).-
10.06.82	Doc.15805	Idem a Doc.14.952.Eval.A-1.-(GM)(LA)(VL)(M)
03.08.82	17.361	29/07/82-Sindicado como uno de los integrantes más caracterizados del "MOVIMIENTO NACIONAL DE ROCHA" del Partido Nacional. Eval.:B-3 (GM)(LA)

FECHA	DOCUMENTOS	SOLSONA FLORES 140940 — ANTECEDENTES A REGISTRAR. Julio César B.5
15.9.82	D.19161 RE.18721	-22.11.77: En la fecha se establece que fue allanada la Sede del Mov. de Rocha (Av. Uruguay 1324) en la misma se encontraban reunidos el titular y otros integrantes de la Comisión Administradora del referido Mov. Indagados manifestaron que se hallaban reunidos tratando los gastos que demandarian la refacción de dicho local. -15.09.80: Se establece que en la fecha asistió al homenaje realizado por el P. Nacional, en el cine Cordón, en memoria de Aparicio SARAVIA. Durante el desarrollo del mismo se exhibio la pelicula"Viva Saravia" y los presentes vivaron los nombres de Wilson FERREIRA y GUTIERREZ RUIZ. -29.01.81: Nombrado en el Boletín clandestino "DESDE URUGUAY No. 17, SET/80, como participante de una reunión politica sin autorización.-Se manifiesta partidario del levantamiento de las proscripciones politicas en general. Eval.:B-2.- Indica (2) al (6).- (D)(MB).-
6.9.82	18721	Figura en el 24 lugar de la lista ACF del Partido Nacional Agrupación Mov. Por la Patria - Mov. de Rocha Dpto. de Maldonado Como candidato para integrar los Deliberantes Departamentales y Convenciones Nacionales en las Elecciones internas de los PP.PP. del 28 de Noviembre de 1982. (D) (MB) INDICO (2) y (6).-

FECHA	DOCUMENTOS	140940 ANTECEDENTES A REGISTRAR
16.10.82	—	Por Oficio Nº. 898 /82 el S.I.D. comunica a la Corte Electoral que de acuerdo a las disposiciones vigentes, no existen objeciones para que el causante integre la lista de referencia. (D)(MB)
30.9.82.	D.20283	El Semanario Somos Idea del Partido Nacional realizó un reportaje al causante respecto a la presencia femenina en la Actividad Política a lo que declaró: que es una obligación tanto del hombre como de la mujer intervenir en la política la mujer tiene que tener una intervención, ya sea como impulsadora de nuevas ideas o como modeladora de ideas que puedan aportar a los hombres.-Eval. -1.-(FE)
14.1.83	23724/PD	-8.1.83.-Despidió en la terminal aérea a Carlos Julio PEREYRA y Juan Martín POSADAS, quienes partieron con destino a Londres en el vuelo 507 de LUFTHANSA.Eval:A-1.(TT)
13/1/83	23691/024	Electo 22 titulares del Organo Deliberante Nacional del Partido Nacional por el Departamento de Montevideo Hoja de Votación A.C.F de acuerdo al resultado de las Elecciones Internas de los Partidos Políticos habilitados, efectuadas el 28-XI-82. — Eval. A-1 (BB). Indica 9 y 10

FECHA	DOCUMENTOS	SOLSONA FLORES 140940 ANTECEDENTES A REGISTRAR Julio Cpes
[illegible].83	26474/1	30.4.83.En la fecha se llevó a cabo una reunión, por parte de la Convención del Partido Nacional, en el Platense Patín Club, donde se eligieron por votación los Miembros Departamentales resultando el causante electo como Vice-Presidente.Eval.A-2.(ME)
[illegible].83	26444/2 P.D.	-30.4.83. Indica Idem. al Doc. 26474.Eval:A-1.(TT)
[illegible].83	2643/2 P.D.	-29.4.83-Indica Idem.al Doc. 26474/83, aportando que asistió a una reunión de Convencionales de la lista ACF del Partido Nacional en la "Casa de las Lanas", con el fin de designar la autoridad provisoria del órgano y donde fuera electo 1er.Vice Presidente.Eval A-1(M).-
[illegible].83	26989/4 y 4[illegible]. P.D.	-21.5.83.-Concurrió a un acto realizado en homenaje al ex-Presidente de la Cámara de Diputados Héctor GUTIERREZ RUIZ en el Cementerio del Buceo,en el que colocaron una ofrenda floral,no habiendo parte oratoria. Como 1er.Vice Presidente integró la mesa en la Convención Departamental del P.Nacional realizada en el Círculo Católico de Obreros,en la que entre otras cosas se aprobó el proyecto para la elección de las autoridades definitivas departamentales,fijándose fecha para el 18 de junio de 1983.Eval:A-1.(TT)

FECHA	DOCUMENTOS	140940 ANTECEDENTES A REGISTRAR
[illegible]	27165/1	Indica idem al doc. 26989, aportando que en dicha reunión de la Convención fue presentada una moción referente al secuestro de "LA DEMOCRACIA", solicitando por ello al Directorio del Partido que se suspenda el dialogo con la COMASPO.Eval.A-2.(ME)
25.6.83.	27901/01	"EL DIARIO" 19/6/83: En la sesión presidida por el titular se presentaron mociones, como es habitual en en el P. N. pasaron a estudios de la COmisión de Asuntos Políticos, presidida por Diego TERRA CARVE, si ser votadas.-(FE)
[illegible].6.83	27883/3 P.D.	-18.6.83.-Presidió la mesa en la elección de la Comisión Departamental de Montevideo del P.Nacional realizada en el Teatro del Círculo de Obreros Católicos.Eval:A-1.(TT)
[illegible].7.83	27914/1	Indica idem al doc, 27883.Eval.A-2.(ME)
4.8.83.	29009/1	"EL DIARIO" 31.7.83: Fué designado Delegado Titular ante la Comisión Nacional del "Movimiento Nacional de Rocha".-(FE)
[illegible]	29007/1	Indica IDEM. Doc.29009.-(FE)

FECHA	DOCUMENTOS	SOLSONA FLORES 14,094 ANTECEDENTES A REGISTRAR Julio/89
6.8.83	29034/2 P.D.	-30.7.83.-Es designado por el Congreso Departamental de Montevideo del Movimiento Nacional de Rocha como titular en el Organo Ejecutivo Nacional del Movimiento Nacional de Rocha.Eval:A-1.(TT)
1-9-83	29143/082	Indica Idem. anotación del 21-5-83. Eval.A-1 (SI).
13.9.83.	20151/59	Indica IDEM. Doc.29009.-Val.A-1.-(FE)
20.9.83	30296/3 P.D.	-10.9.83.-Concurrió a un acto de homenaje en el Monumento a Aparicio Saravia,donde el Directorio del P.Nacional colocó una ofrenda floral. Cabe señalar que posteriormente se cantaron estrofas contra nuestro gobierno y el estribillo "Se siente-Se siente-Wilson está presente".Eval:A-1.(TT)
6.4.84	33090/83 Pág.54	-Indica Idem.Doc. 23691/83.Eval:A-1.(KE)

MICROFILMADO 13 JUL 1984

F.1

MINISTERIO DE DEFENSA NACIONAL 140941-6

S. I. D.

Dep. I Secc. I

Sub - Secc. A/N

Ficha Nro. ____ Confec. 8.9.75

SOLSONA DOMINGUEZ (Apellidos) Líber (Nombres)

DOCUMENTOS: C/C. ____ (Serie / Nro.) C/I. ____ (Nro. / Dpto.)

OTROS DOC. ____ (Pasaporte / Lib. Enrol. / etc.)

NACIMIENTO: ~~19 años~~ (Fecha) ~~R.O.U.~~ (Lugar)

DOMICILIO: ~~M.Vidaurreta~~ (Calle) 923. (Nro.) ____ (Teléf.) ____ (Ciudad o Localidad)

PROFESION U OCUPACION: Tornero mecán.

LUGAR: "NERVION". CARGO: ____

IDEOLOGIA POLITICA: Comunista. CLASIFICACION: ____

DATOS COMPLEMENTARIOS: ____ (Est. Civil) ____ (Conyuge) ____ (Hijos)

____ (Otros familiares)

15.2

Fecha	Documentos	140941 ANTECEDENTES A REGISTRAR
21.4.75	Doc.656	= Afiliado al P.Comunista el 30.8.65.con el No.23598.= (Microfilm incautado a RODNEY ARISMENDI).EVALUACION:B-2. (Y). =

MICROFILMADO 13 JUL. 1984

JUNTA DE COMANDANTES EN JEFE 140942-4 [redacted] Dep. I 5.1 Secc. I

S. I. D. Sub Secc. A/N

Ficha No. ..... Confec. 23.5.8

SOLSONA FLORES DEL FINO ..... Manuel .....
Apellidos Nombres

DOCUMENTOS: C/C. ..... **C/I.** 704.089 .....
Serie No. No. Dpto.

OTROS DOC. .....
Pasaporte Lib. Enrol. etc.

NACIMIENTO: 37 años (1973) .....
Fecha Lugar

DOMICILIO: San José 1478 (1973) .....
Calle No. Teléf. Ciudad o Localidad

PROFESIÓN U OCUPACIÓN: Agricultor (Ex-Diplomático) .....

LUGAR: ..... **CARGO:** .....

IDEOLOGÍA POLÍTICA: ..... **CLASIFICACIÓN:** .....

DATOS COMPLEMENTARIOS Casado Teresa TARANCO Jesús y Ma. Teresa .....
Est. Civil Cónyuge Hijos

..... [redacted] Otros familiares

FECHA	DOCUMENTOS	140942 ANTECEDENTES A REGISTRAR F.2
[illegible]5.83	26425/44 y 45	Acta de fecha 8.12.73 por la carta de su autoría publicada en el Semanario "Marcha" de fecha 7.12.73.- Eval:A-1 (OO)

MICROFILMADO 19 JUL. 1984

R.1

JUNTA DE COMANDANTES EN JEFE A/N DEP. I SECC. I

S. I. D. 140943-2 25.05.82 SUB SECC. A/N

FICHA Nº ..... CONFEC. .....

~~SOLSONA~~ Apellidos ~~Osarno~~ Nombres

DOCUMENTOS: C/C ..... Nº ..... Dpto. C/I. ..... Serie ..... Nº

OTROS DOC. ..... Pasaporte ..... Lí. Enrol ..... etc.

NACIMIENTO: ..... Fecha ..... Lugar

DOMICILIO: ..... Calle ..... Nº ..... Teléf. ..... Ciudad o Localidad

PROFESION U OCUPACION: .....

LUGAR: ..... CARGO: .....

IDEOLOGIA POLITICA: ..... CLASIFICACION: .....

DATOS COMPLEMENTARIOS: ..... Est. Civil ..... Cónyuge ..... Hijos

..... Otros familiares

F.2

FECHA	DOCUMENTOS	ANTECEDENTES A REGISTRAR
06.05.82	14.543/82	140943 -Mencionado página/s 326 del libro "TESTIMONIO DE UNA NACION AGREDIDA". -EVALUACION : A-1.-(GM) (LA).-

MICROFILMADO 19 JUL. 1984

Imp. Nacional 1933/79

E 51

MINISTERIO DE DEFENSA NACIONAL
S. I. D.

140944-O

Dep. 1 Secc. I

1/9/72.

FLORES (5)

SOLSONA DEL PINO de SYLWAN (Apellidos) — Delia Rosa. (Nombres)

DOCUMENTOS: C/C. Serie ATB Nro. 5219 (2) C/I. Nro. 582.520. Dpto.

OTROS DOC. Pasaporte 314.093 (4) Lib. Enrol. etc.

NACIMIENTO: Fecha 7 de Junio de 1930. Lugar Montevideo

DOMICILIO: 18 DE JULIO 2203 (3) - ORLEANS 2350 (Hoco) (6)
Avda. Italia Km. 22.200 (Solymar). y Parada 19 (El Pinar).
Calle Nro. Teléf. Ciudad o Localidad

PROFESION U OCUPACION: Empleada.

LUGAR: Banco de Seguros. CARGO:

IDEOLOGIA POLITICA: CLASIFICACION: M.L.N. (7)

DATOS COMPLEMENTARIOS: Casada con Guillermo SYLWAN AYRES.- (I) 1 Hijo (8)
Est. Civil Conyuge 1 Hijos

Otros familiares

52

140944

Fecha	Documentos	ANTECEDENTES A REGISTRAR
27/8/72.	Doc.2788.	Se requiere su captura por sabérsele integrante de la organización extremista autodenominada M.L.N.(Tupamaros) y haber pasado a la clandestinidad.(Requerida conel Nro.450).De Cabellos castaños oscuros,ojos castaños,complexión fuerte y estatura 1,67 mts.(BB).-
2/9/72.	Inf.Direc.	Detenida en el día de la fecha por las FF.CC. (BB).
14.9.72 P.M.I. 322	3036	Indica lo mismo que el Doc. 2788 del 27/8/72.- (DD)
1.12.72	4484	Procesado en el mes de Diciembre de 1972,por el delito: "Asociación Subversiva" .- (DD)
17.5.73 JPM PM	1020 Anexo 2	Indica lo mismo que el Doc. anterior y tambien por el de "Asociaciones Subversivas".-(DD)
6.4.73	Doc.702 FF.CC Nro.788	Procesado por la Justicia Miliatr por el delito de: "Atentado a la Constitución en el grado de Conspiración seguida de actos preparatorios"y"Asociaciones subversivas" (OO)
13/X/1973	Doc.3633 D.N.I.I.	- Su esposo Guillermo SYLWAN AYRES está identificado en la Reública Argentina como simpatisante del Partido Comunista,concordante con su ideología político-social,colaborador activo en trabajos sectarios ya sea repartiendo volantes,colocando bonos de ayuda o concuriendo a reuniones de militantes rojos.- Indica (I) .-(C.C)
20.5.77 PME	475	Figura en una nómina de privados de libertad en el ambito del Ejercito al 6.8.76. Lugar de Reclusión EMR 2. Eval. A - 1.- (DD)

SOLSONA DEL PINO Delia Rosa

F3

FECHA	DOCUMENTOS	ANTECEDENTES A REGISTRAR
		140944
2/5/7/PME	D.0496 (B)	6/8/76. Detenido el 1/9/72.- Procesada. Eval.A-1.- (i).
20.4.78	D.0460	- De acuerdo a Oficio No. 65/R/78 de O.P.M.,se establece que figura en una nómina de personas que fueron condenadas en el período comprendido entre el 8 al 14 de Abril de 1978. Fue condenada por el J.M.I. 1a. Instancia 4ta. Turno a 7 años de Penitenciería, por hallarse incursa en los delitos previstos por los Arts.60 (V)del C.P.M.,Art.197 en relación al184,310 del C.P.O.,7 delCPM y 56 del CPO.- (S).-
16.6.78	Doc.702	- Figura en relación de Movimientos de Recluídos del EMIR.2. Fué CONDENADA el 4.4.78 a 7 años de Penitenciaría.-JUEZ:M.1a I.4to.T.-FECHA DE DETENIDA:2.9.72.ANTECEDENTES:Art.60(V)CPM 197,184,310 CPO,7 CPM 56 CPO.Eval.A-1.- (i).
24.6.83	27808/02	19/5/83: En la fecha se establece que mantiene contactos por intermedio de cartas con María Elia SAAVEDRA, madre de las reclusas Lucía y María Elia TOPOLANSKY.- Es de mencionar que la causante se encuentra radicada en Suecia.-Eval.B-2.-(FE)

54

FECHA	DOCUMENTOS	140944 ANTECEDENTES A REGISTRAR
16.02.82	D. 5757/10	-Figura en una relacion de la Corte Electoral, de ciudadanos inscriptos en el Registro Civico Nacional, que se encuentran comprendidos en el Art. 1, Literal "B" del Acto Institucional No. 4, con prohibicion de ejercer el derecho de voto. (Procesados por delitos de "Lesa Nacion").Eval. A-1.(VL) Indica (2) (3)
16.02.82	D.6004/81/ 59	-Se encuentra comprendido en el Art.1o. literal b) del Acto Institucional No.4,por haber sido procesado el 1/12/72 por los delitos previstos en. C.P.M. 60(V), 7 C.P.O. 57, en rel al 184, 197 en rel al 310, 54. EVALUACION A-1 (LA)
29.11.82.....		- Se hizo Memo (A) No. 2759/82 para el E.M.R.No.1.(SS)-
13.7.83	24736/83	- 03.03.83- Figura en una relación de personas nombradas por el "Comite Intergubernamental para las Migraciones Europeas". Salio con destino a Suecia el 18.05.80. Vuelo SK 956. Entidad que solicitó el movimiento. Embajada de Suecia. Fecha de expedido el pasaporte 26.03.80. Indica 4 EVAL A-2 (B).-

SOLSONA FLORES DEL PINO Delia Rosa F 3

FECHA	DOCUMENTOS	140944 ANTECEDENTES A REGISTRAR
11.7.83	24862/83 pag. 77	08.03.83- Figura en una relación procedente de la P.M.E. de Libertades vigiladas categorías A B y C otorgadas por la Justicia Militar. Detenida 02.09.72. Liberada 18.09.79 Indica 5 y 6. EVAL A-1 (B).
16.3.84	8401537/ 001	-09.02.979: Se encuentra recluída en el EMR No.2. Su esposo Guillermo SYLWAN se encuentra recluído en el EMR No.1. Eval. A-1 (TL)
23.3.84	8401538/ 002	17.4.979: -Indica (7) y (8). Eval. A-1 (TL).-
30.3.84	8401542/ 005	-Año 1979: Integró un grupo sanitario de la columna 7 Asociación Subversiva. Reclusa No.151. Eval.A-1 (TL).-
6.4.84	1661/79 Pág.24	En Consolidado de P.M.E. de fecha 30.9.79 figura como: 1.9.72:Detenido, 4.4.78:C. 4a.P.,Juez 1ra.I.4°.T??, 4?9.79: Libertade Definitiva.-EVAL:A-1(AD)
12.5.84.	8401541/	18.4.79:En la fecha se establece que integra una nómina de reclusas que pertenecen al M.L.N.-Eval.A-1.-(TL)
8.6.84	4680/72	27.08.72:Por Requisitoria N°75/72 de la fecha se solicita su
Pág.204	y 211.-	captura por sabérsele integrante del M.L.N. y haber pasado a la clandestinidad.Requerido N°450.-Eval.A-1 (AD)

MICROFILMADO 13 JUL

F2

MINISTERIO DE DEFENSA NACIONAL
S. I. D.

140945-7

Dep. I Secc. I
Sub-Secc. G
Ficha Nº..... Confec.....

PERSONA Ricardo
Apellidos Nombres

DOCUMENTOS: C/C ..... O/I .....
Serie No. No. Opto.

OTROS DOC.: .....
Pasaporte Lib. Enrol. etc.

NACIMIENTO: .....
Fecha Lugar

DOMICILIO: .....
Calle No. Telef Ciudad o Localidad

PROFESION U OCUPACION: Estudiante de Preparatorios

LUGAR: ..... CARGO .....

IDEOLOGIA POLITICA ..... CLASIFICACION Activista

DATOS COMPLEMENTARIOS .....

Est. Civil Conyuge Hijos

Otros Familieres

62

FECHA	DOCUMENTOS	140945 ANTECEDENTES A REGISTRAR
/5/68	B76-D19	Se postula en la lista Nº44 lema "Reafirmación" Sub-Lema Movimiento de Acción Estudiantil Democratica (MAED) para integrar el Comsejo Ejecutivo de la Asoc. de Estudiantes de Preparatorios por el periodo 1968/69. (V).-

MICROFILMADO 13 JUL 1994

JUNTA DE COMANDANTES EN JEFE
S. I. D.

140946-5

Dep. V Secc. I
Sub Secc. A/N
Ficha No. ..... Confec. 13.6.8

F-1

SOLSONA ..... Rosa .....
Apellidos Nombres

DOCUMENTOS: C/C. ..... C/I. .....
Serie No. No. Dpto.

OTROS DOC. .....
Pasaporte Lib. Enrol. etc.

NACIMIENTO: .....
Fecha Lugar

DOMICILIO: .....
Calle No. Teléf. Ciudad o Localidad

PROFESIÓN U OCUPACIÓN: .....

LUGAR: ..... CARGO: .....

IDEOLOGÍA POLÍTICA: ..... CLASIFICACIÓN: .....

DATOS COMPLEMENTARIOS .....
Est. Civil Cónyuge Hijos

Tía: del recluso SYLMAN Guillermo .....

FECHA	DOCUMENTOS	140946 ANTECEDENTES A REGISTRAR	fs 2
14.6.83	0663/80 pag.7	-16.6.80-Visita en el [redacted]R.1 al recluse No1123 SYLMAN Guillermo(Eval:A-1(M).-	

MICROFILMADO 13 JUL. 1984

FE1

JUNTA DE COMANDANTES EN JEFE 140947-3 Dép. I Secc. I

S. I. D. Sub Secc. A/N

Ficha Nro. ____ Confec. 7/8/79

SOLSONA GARCIA de BALDRICH Sylvia Ethel
Apellidos Nombres

DOCUMENTOS: C/C AXB 14.321 C/I. 1.274.602
Serie Nro. Nro. Dpto.

OTROS DOC. ____
Pasaporte Lib. Enrol. etc.

NACIMIENTO: 20/9/952 Montevideo
Fecha Lugar

DOMICILIO: Guipuzcoa 403
Calle Nro. Teléf. Ciudad o Localidad

PROFESION U OCUPACION: Emp. MAyP

LUGAR: Asesoría Jurídica(DINACOSE) **CARGO:** Administrativa

IDEOLOGIA POLITICA: ____ **CLASIFICACION:** ____

DATOS COMPLEMENTARIOS: Casada
Est. Civil Cónyuge Hijos

Padres: Luis Alberto y María Luisa
Otros familiares

F-2

Fecha	Documentos	140947 ANTECEDENTES A REGISTRAR
1979/7/8	DNII	- Delegado de Mesa por las listas 9988-4190 , en las elecciones nacionales del año 1971, por el Departamento de Montevideo . Circuito Nº.355 y 356 Frente del Pueblo-U.P.(U)(CONSTANCIA DE HABILITACION Nº 2969/79 DE LA SECC. 10a. DE MONTEVIDEO).-
04.IV.979	D. 433	- Delegada de Mesa por el Departamento de Montevideo, en las elecciones nacionales de 1971, por las Listas 77-177-700-988-1811-4190-4191-7000-9988-11811, Cto. 355 y 356. (C)
3.1.80	D. 1336	- 10.X.79- Presenta recurso ante el Delegado del S.I.D. en el Departamento de Montevideo, al habérsele incluido en la Categoría "C" de C.H.C.P., el que es elevado en la fecha a este Servicio, para consideración. 22.1.80 - Por Exp. Nº 31/D-I/81 de este Servicio se comunica al Delegado del S.I.D. en Montevideo, que esta Dirección ha resuelto mantener a la causante en la Categoría "C" de Constancia de Habilitación.- (C)
26/2/982	12221/49	Funcionario del Ministerio de Agricultura y Pesca paso a situacion de disponibilidad el 05/09/79 en aplicacion del Acto Institucional N.7 de fecha 27/6/977.EVALUACION. A-1. (GM) Indica (1) ( ) ( ) ( ) ( )
02/08/82	....	MEMO. (A) No.1647/82 PARA EL SR. DTOR. DE DINACOSE CAP.(R) ELISEO RON. (R)

MICROFILMADO 13 JUL. 1984

SERVICIO DE INFORMACION DE DEFENSA

Dep. 1

V A R I O S

140948-1 Confeccionado el 11 OCT 1973 RE1

FOTO

Apellidos SOISOMA ACOSTA

Nombres Sonia Esther

Fecha de Nacimiento

Lugar de Nacimiento

Est. Civil

Cred. Cívica Céd. Identidad 180.493

Otros Documentos

Ocupación

Padre

Madre

Domicilio Colorado 2046 Ciudad

Otros datos [redacted]

FICHA COMPLEMENTARIA

DOCUMENTO 4, 4		140948 ANTECEDENTES F.2
FECHA	ORIGEN	
12.7.72	Doc.1987 Eval. A-2	-Dicha persona visito al extremista SOLSONA ACOSTA .José Manuel.(SS)-

S-439 140948

NOMBRE SOLSONA ACOSTA, Sonia Esther.

EDAD

DIRECCION

C. C. o C. IDENTIDAD Serie K.B.A. Nº 16.818.-

NACIONALIDAD uruguaya.-

PROFESION

FECHA DE EXTRACCION Figura en una lista de uruguayos que votaron en el año 1972 en la Provincia de Córdoba, República Argentina. (Df.93/75 de fecha 4-Set-975 del Agreg.Mil.Urug.en Argentina).-

91096

140948 **OBSERVACIONES** E4

(FALTA DOCUMENTO)

31/08/982 .. MEMO. (A) No. 1908/982 PARA EL E..R. No. 1. (P)

MICROFILMADO 13 JUL.

SERVICIO DE INTELIGENCIA
División I
(Seguridad)

MINISTERIO DE DEFENSA NACIONAL
SERVICIO DE INFORMACION DE DEFENSA
M/F
I. A. 140949-9

Sección A. R L
Act. Ant. Nac.
Ficha N[illegible]

Nombres y Apellidos: SOLTUKIAN BERLANGIERE, Carlos.

Fecha de Nacimiento:

Lugar de Nacimiento:
(País - Ciudad o Localidad - etc.)

Cred. Civ.: Serie N.º Ced. Identidad:

Otros documentos:
(Pasaporte - Libreta Enrolam. - etc.)

Foto

Domicilio: Montevideo, Lavalleja 2070 4-94-47.
(Ciudad o Localidad) (Calle) (N.º) (Telef.)

Filiación
- Edad Aparente ..... Color del Cutis
- Color del Cabello ..... Estatura Aproximada
- Complexión ..... Aspecto Social
- Señas particulares

Ficha confeccionada en Montevideo, el Enero de 1962.-

140949

55-7

ACTIVIDADES

(1) Laborales: Profesión Médico. Lugar de trabajo .....

Cargo ..... Antigüedad .....

Otras Actividades .....

(2) Políticas: Ideología Castrista.- Actuación .....

Antecedentes Firmante de una declaración de Profesionales Universitarios, en apoyo a la Revolución Cubana.-

Antecedentes familiares .....

(3) Sociales: Estado Civil ..... Religión ..... Figuración .....

Grado Instrucción ..... Lugares que frecuenta .....

(4) Económicas: Situación ..... Capital aprox. ..... Vehículo ..... marca y N.o

Otros datos Informe de la Div. -I- (Seguridad)

Datos Complementarios .....

Apreciación Personal Gr.....

MICROFILMADO 13 JUL. 1964

...DE INFORMACION 140950-7

...DE DEFENSA

Pag. 1

Confeccionado el 9 de junio de 1971.

...IO'S

Apellidos SOMAR SIJON.

Nombres José Angel .

Fecha de Nacimiento 13.01.52 (1)

Lugar de Nacimiento Uruguay (2)

FOTO

Est. Civil soltero (3)

Cred. Cívica. Céd. Identidad

Otros Documentos Registro Nacional(Brasil)9025167-9 (4)

Ocupación Estudiante.

...José M.

...Blanca Dora.

...Gaboto Nº 1080 (1968) Brasil (5) Ciudad

...Datos 16 Años en (1968)

Uruguay

FICHA COMPLEMENTARIA

DOCUMENTO Fecha	Origen	140950 ANTECEDENTES
[illegible]	B72 D23	-El 12/VI/1968 fué detenido por participar en manifestaciones no autorizadas en 18 de Julio y [illegible], siendo puesto en libertad por orden del Sr. Juez (J).-
	29750-033	-Al 26.08.83 reside en Brasil.-Eval:A-1.- (SM).- Indica (1) al (5).-

MICROFILMADO 13 JUL. [illegible]

SERVICIO DE INFORMACION
DE DEFENSA
Dep. 1

14095 1-5 Confeccionado el 22-9-73 E1

VARIOS

FOTO

Apellidos SOMARUGA

Nombres

Fecha de Nacimiento

Lugar de Nacimiento

Est. Civil

Cred. Cívica Céd. Identidad

Otros Documentos

Ocupación

Padre

Madre

Domicilio Ciudad

Otros datos

FICHA COMPLEMENTARIA

A. 2

DOCUMENTO		140951 ANTECEDENTES
FECHA	ORIGEN	
15.8.72	Doc.2426	Funcionario de la Ofic. de Estadísticas y Censo, Integra la dirección del gremio A.F.E.D.E.C. junto a PALLEIRO, Cristina BIANCHI, Elda LACO, Mario LOMBARDI, Graciela MARINARI, Leo COHEN. El gremio tiene simpatía frentista y su función es de agrupación política.(SS)

MICROFILMADO
13 JUL. 1984

SERVICIO DE INTELIGENCIA
División I
(Seguridad)

DE DEFENSA NACIONAL
INFORMACION DE DEFENSA
M/F
140952-3

Sección
Act. Ant. Nac.
Ficha N.º [redacted]

Nombres y Apellidos: SOMARUGA ALOY, Elsa Mabel.-

Fecha de Nacimiento:

Lugar de Nacimiento:
(País - Ciudad o Localidad - etc.)

Cred. Civ.: Serie N.º Ced. Identidad:

Otros documentos:
(Pasaporte - Libreta Enrolam. - etc.)

Foto

Domicilio: Montevideo. Sarmiento 2542.-
(Ciudad o Localidad) (Calle) (N.º) (Telef.)

Filiación
- Edad Aparente Color del Cutis
- Color del Cabello Estatura Aproximada
- Complexión Aspecto Social
- Señas particulares

Ficha confeccionada en Montevideo, el 3 de diciembre de 1965.-

140952

25. 2°

ACTIVIDADES

(1) Laborales: Profesión ..... Lugar de trabajo .....

Cargo ..... Antigüedad .....

Otras Actividades .....

.....

(2) Políticas: Ideología ..... Actuación .....

Antecedentes .....

Antecedentes familiares .....

(3) Sociales: Estado Civil ..... Religión ..... Figuración .....

Grado Instrucción ..... Lugares que frecuenta .....

(4) Económicas: Situación ..... Capital aprox. ..... Vehículo Neckar-Sedán 2 puertas. 511-103.
marca y N.o

Otros datos .....

Datos Complementarios .....

Apreciación Personal Gral. .....

.....

.....

SOMARUGA ALOY, FICHA COMPLEMENTARIA Elsa Mabel.- F.3

Documento		140952 Antecedentes
Fecha	Origen	
24-Set-65. 19-X-1965.	B-59-D-10.- B-77-D-131.-	Posee automóvil Neckar - Sedán 2 puertas, empadronado en Montevideo don el NÑ 511-103. Se encontraba el 21 de los corrientes, en Punta del Este estacionado frente a la casa de Sócrates MARTINS en oportunidad de reunirse varias personas de tendencia izquierdista, entre quienes se encontraban: Alba CLAVIJO, José CRISTAL, Erika LA CRUZ y otros.-

MICROFILMADO 19 JUL. 19[illegible]

SERVICIO DE INFORMACION
DE DEFENSA
Dep. 1

140953-1

Confeccionado el 11.5.73

VARIOS

FOTO

Apellidos SOMARUGA CESIO

Nombres Ruben Washingtón

Fecha de Nacimiento 39 años (1975) (5)

Lugar de Nacimiento Uruguay (2)

Est. Civil Casado (3)

Cred. Cívica Céd. Identidad

Otros Documentos

Ocupación

Padre

Madre

Domicilio Pintado 5430 (4) Ciudad

Otros datos

CHIESA Hnos. Ltda - 8.000 - 3 - 72

FICHA COMPLEMENTARIA F-2

DOCUMENTO Fecha	Origen	140953 ANTECEDENTES
22.10.72	Doc.3629 JPM (PD)	Fue autor material de la rapiña en perjuicio del Frigorifico "Comargen" según indagaciones efectuadas al detenido NATA REGUEIRA Carlos, junto a:LARROCA Luis y STELLA Carlos. A cada uno de ellos cuales le habría correspondido la cantidad de $ 4.000.000.- (DD)
13.1.75 PD. 07.00 a 07.00	46	9.1.75 -Detenido al establecerse que debe la suma de U$S 10.000 a la ciudadana Norteamericana Donna Manganello, el cual a efectos de recibir esa deuda se habia aumentado para éste país, También hace el envio de una carta donde la expresa que por sus ideas políticas se le habian incautado todos sus bienes. Al ser registrado se le incauta la suma de U$S 1.200 -se encuentra a disposición de la Justicia Militar.- (DD) (2)(6)
18.1.75 PD. 07.00 a 07.00	100	15.1.75 -Al ser reinterrogado expuso, que los cheques que se le incautaron, fueron falsificados por él haciendolo al efecto de presentarlos ante el Consulado de los EE.UU para obtener la visa para él y su familia.- (DD)
23.1.75 PD.07.00 a 07.00	185	23.1.75 -Luego de haber prestado declaración ante el J. L.I. en Feria fue puesto en libertad.- (DD)

MICROFILMADO 13 JUL 1976

MINISTERIO DE DEFENSA NACIONAL
SERVICIO DE INFORMACION DE DEFENSA

M / F

Fs. 1

O DE INTELIGENCIA
División I
(Seguridad)

7 F 140954-9

Sección "A"
Act. Ant. Nac.
Ficha N.º [redacted]

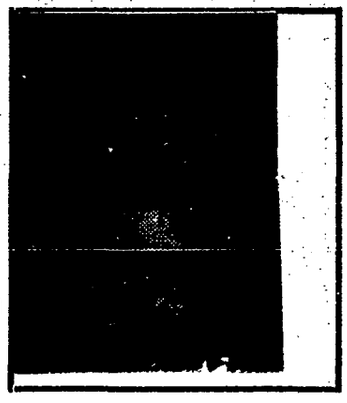

Nombres y Apellidos: SOMMARUGA RIVADAVIA (1)
Máximo Angel (2)

Fecha de Nacimiento:

Lugar de Nacimiento: Oriental (11)
(País - Ciudad o Localidad - etc.)

Cred. Civ.: Serie BQA N.º 10091 (11) Ced. Identidad: 912.863 (3)

Otros documentos:
(Pasaporte - Libreta Enrolam. - etc.)

Domicilio: Lavalleja 2218 ap. 206 (1973) (6)
Sitio Grande 1335 Apto. 3 (4) en 1984 (12)
(Ciudad o Localidad) (Calle) (N.º) (Telef.)

Filiación
- Edad Aparente ..... Color del Cutis .....
- Color del Cabello ..... Estatura Aproximada .....
- Complexión ..... Aspecto Social .....
- Señas particulares .....

[redacted]

Ficha confeccionada en Montevideo el 13 de agosto de 1963.-

140954 Fs. 2

ACTIVIDADES

(1) Laborales: Profesión Empl. Público (5) Lugar de trabajo Estadística y Censo (6)

Cargo ..... Antigüedad .....

Otras Actividades .....

Dirigente AFEDEC (10)

(2) Políticas: Ideología Frente Amplio (9) Actuación .....

Antecedentes Propició acto del Partido Comunista. El Popular del 30.XI.961.-

Antecedentes familiares .....

(3) Sociales: Estado Civil casado (12) Religión ..... Figuración .....

Grado Instrucción ..... Lugares que frecuenta .....

(4) Económicas: Situación ..... Capital aprox. ..... Vehículo ..... marca y N.o

Otros datos .....

Datos Complementarios .....

Apreciación Personal Gral. .....

RUGA: Máximo. Fs. 3

FICHA COMPLEMENTARIA

Documento		140954 Antecedentes
Fecha	Origen	
30-XI-961.-	El Popular.-	-Propició acto del Partido Comunista.-
27-VIII-65.	75/1586.- El Popular.-	-Es entrevista por cronista de "El Popular" manifestando que en el año 1958 integraba las Juventudes Batllista y que en el año 1962 se le planteó el dálema de por quien votar, circunstancia esta coincidente con la gestión del Comité Universitario integrante del FIDEL, no pude menos que, consecuentemente con mis convicciones unitarias, adherirme de inmediato a esta cierta alternativa de soluciones.-Dirigente de los Estudiantes de la Escuela de Servidio Social.-
18/8/77	D. 0848	-Ampl. mediante actas en el Dep. III. Eval. A-1 (U).- Indica (1) al (5).
25.10.77 PME	Doc.1106	Figura en una relación de Altas y Bajas en el período comprendido al 31.7.77. Pasó a Juez M.I.5to.T. -Figura en relación de Movimientos de Recluídos al 31.7.77 Situación: A disposición de la Justicia.-Fecha: 7.7.77.- Causa: Presunta vinculación al P.Comunista.-Juez: MI.5to.T. Fecha de Detenido: 21.6.77.- Eval.A-1.- (i).
29.5.73	Doc.1153	-Integrante del Plenario Económico.- (G) Eval: F-6 (LL).- Indica: (6) y (7)
15.8.72	Doc.2426	-Es uno de los dirigentes de la A.F.E.D.E.C., funcionario de la Direc. de Est. y Censos. (K). Indica: (8) y (9)

FICHA COMPLEMENTARIA

Documento		140954 Antecedentes
Fecha	Origen	
30.9.77 PME	Doc.1014	Figura en relación de Movimientos de Recluídos al 31.8.77.-Situación:PROCESADO.-Fecha:4.8.77.-Causa: Art.60(V)CPM.-Juez:JMI.5to:T.-Fecha de Detenido: 2.7.77.-Eval.A-1.- (i)
20.9.78	Doc.1176	-Figura en una relación de Docentes de Enseñanza Primaria afiliado al Partido Comunista Uruguayo con el Nro.22876.- Eval: A-1 (M).-
27/10/78	Doc.1443	-Figura en relación de movimientos de Reclusos al 25/9/78.- rué BAJA del Grup.A-1 y ALTA al EMIR:1 el 13/9/78.-CAUSA: Traslado.-JUEZ:1a.I.3er.T.-FECHA DE DETENIDO:2/7/77.-ANTECEDENTES:Procesado.,Prima Facie Art.60(V)CPM.- (i).
23-10-78	Doc.1439	-Figuracen una relación de ALTAS y BAJAS del EMIR 1 al 25/9/78.Fue ALTA el 13-10-78 .- (V)
22.4.81	3074	- Detenido por :Grpo.A.1.el 21.6.77,Actualmente: EMR 1,Acción Judicial:J.M.I.5to.T.,J.M.1a.Is. 3er.T.,Procesado:04.08.77 Art 60(V)"P.F.",Condenado a 5 años de Penitenciaría el 21.8.80.-(00)

FECHA	DOCUMENTOS	SOMMARUGA RIVADAVIA ANTECEDENTES A REGISTRAR Angel Máximo 140054
28.9.81	8259	-En acta tomada al causante en julio de 1977, ante una solicitud de revisión de antecedentes ante la Jefatura de Policía de Montevideo, se ha establecido fehacientemente que la persona mencionada como Carlos PEREDA, se trata de Carlos Exequiel PERERA BAEZ. Eval: A-1.- (SV).-
16.02.82	D. 5757/81 39	-Figura en una relacion de la Corte Electoral, de ciudadanos inscriptos en el Registro Cívico Nacional, que se encuentran comprendidos en el Art. 1, Literal "B" del Acto Institucional No. 4, con prohibicion de ejercer el derecho de voto. (Procesados por delitos de "Lesa Nacion").EVALUACION A-1(VL) Indica (//) ( )
16.02.82	D.6004/81	-Se encuentra comprendido en el Art.1o. literal b) del Acto Institucional No.4,por haber sido procesado el / / por los delitos previstos en. C.P.M. C.P.O. EVALUACION A-1 (LA)
29.07.82	17260	Figura en una relación de reclusos liberados en el E.M.R. Nro.I, en el período comprendido entre el 25 de Junio al 25 de Julio de 1982. Recluso No. 2456, Liberado el 26/06/82. Eval.A-1. Indica ( ) ( ) ( ) (GM)(LA)
13.9.82	18981	21.8.80 - Sentencia 2da. Instancia: 5 años de Prisión. FECHA DET:21.6.77.28.6.82 : Baja del EMR 1 en Lib.Definitiva.- 30.6.82 - Lib.Vigilada controlada por el Bn.I.2.Alta en Cat "A".-Eval:A-1 (00)

FECHA	DOCUMENTOS	140954 ANTECEDENTES A REGISTRAR Fs. 6
18.1.83	23764 Pag.003(B) (CA)	Liberado por la Justicia Militar el 26.6.82. Domicilio al ser liberado es: Sitio Grande 1335, Ap.3, (Mdeo). Eval.: A-1. (CA).
13.7.83	24738/83 pag. 18	- 08.03.83- Figura en una relación procedente de la P.M.E de libertades vigiladas categorías A y B. Unidad de control: Ba.I.2. Detenido el 21.06.77. Liberado 28.06.82. Pertenece al P.C. EVAL A-1 (B)
5.8.83	26314/ 2677 2678	-En acta de fecha JUL/77 por pertenecer al P.C. declara vinculaciones con: Humberto RUOCCO, Alberto FERNANDEZ, Manuel RODRIGUEZ, Carlos ESPINOSA, Julio Cesar BOLAÑA, Celia GAUBARENA Violeta MORALES, Nancy RIBERO, Carlos PEREDA, NONE LACO, Gelatna BIANCHI, Alfredo GONZALEZ, Luis IGUINI, PONS, MOREIRA. Eval A-2 (BR) Indica (11).
28.9.83.	0566/80 Pág.26	En Consolidado de la P.M.E. de fecha 31.8.80, figura como: 21.6.77: Detenido, 6.3.79: Sentencia 1a.I. a 5 años de Penit JUEZ: 1a.I.3erT.- 21.8.80: Condenado a 5 años de Penit.- Eval.A-1.-(FE)

Fecha	Documentos	140954-9 ANTECEDENTES A REGISTRAR Fs.7
6.5.84	8402939/8	En consolidado de P.M.E. al 31.3.84 figuea como libertad vigilada Cat "C." controlada por el B n.I.2, habiendo fijado domicilio. Eval: A-1 Ind.13(00)

MICROFILMADO 13 JUL.

JUNTA DE COMANDANTES EN JEFE

S. I. D.

140955-6

F.1

Dep. I Secc. I

Sub Secc. A/N

Ficha Nº ..... Confec. 2.3.83

SOMASLUK — Apellidos

Iván — Nombres

DOCUMENTOS: C/C. ..... Serie ..... Nº ..... C/I. ..... Nº ..... Dpto.

OTROS DOC. ..... Pasaporte ..... Lib. Enrol. ..... etc.

NACIMIENTO: ..... Fecha ..... Lugar

DOMICILIO: ..... Calle ..... Nº ..... Teléf. ..... Ciudad o Localidad

PROFESION U OCUPACION: Pastor Adventista

LUGAR: Dpto. de Treinta y Tres CARGO: .....

IDEOLOGIA POLITICA: ..... CLASIFICACION: .....

DATOS COMPLEMENTARIOS ..... Est. Civil ..... Cónyuge ..... Hijos

..... Otros familiares

Fecha	Documentos	140955 ANTECEDENTES A REGISTRAR	Fº 2
9.3.83	21726/82	-Es el Pastor de la Iglesia Adventista en el Dpto. de Treinta y Tres, dependiente de la Iglesia Adventista de Montevideo a cargo del Pastor Carlos MAYER.-Eval:B-2 -Se establece además que el causante, en su calidada de Pastor, integra la plana de autoridades de la Iglesia Adventista en el Dpto. de Cerro Largo, dependiente de la Iglesia Central en la C.de Montevideo.-Eval:A-2(AD)	

MICROFILMADO 18 JUL

JUNTA DE COMANDANTES EN JEFE 140956-4 DEP. I V. SECC. I

S. I. D.

SUB SECC. A/N

FICHA Nº ..... CONFEC. 20.5.82

SOMAVIA — Apellidos

Juan — Nombres

DOCUMENTOS: C/C ..... Nº ..... Dpto. C/I. ..... Serie ..... Nº

OTROS DOC. ..... Pasaporte ..... Li. Enrol ..... etc.

NACIMIENTO: ..... Fecha ..... Chileno Lugar

DOMICILIO: ..... Calle ..... Nº ..... Teléf. ..... Ciudad o Localidad

PROFESION U OCUPACION: Presidente del Consejo de Administración de la IPS.

LUGAR: ..... CARGO: .....

IDEOLOGIA POLITICA: ..... CLASIFICACION: .....

DATOS COMPLEMENTARIOS: ..... Est. Civil ..... Cónyuge ..... Hijos

..... Otros familiares

F.2

FECHA	DOCUMENTOS	140956 ANTECEDENTES A REGISTRAR
23.4.82	D.14050	14/04/82/-El causante figura en una lista provisional de expositores y panèlistas,para la realizaçión del Per. Foro Internacional de Comunicación Social, a realizarse en Lima (Perú) del 7 al 11 Junio/82.Se presume que dicho Foro es auspiciado por la Internacional Socialista.-Eval:A- (AD).-
10.12.82	22937	Representó a Chile en el Forc Internacional de Comunicación organizado por el diario El Día de la ciudad de México, el cual se llevó acabo entre los días 24 y 26 de junio de 1982 Sus actividades se encuadran dentro del Movimiento Comunista Internacional. Eval.: A-1. (CA).

MICROFILMADO 13 JUL

Ficha Provisoria

R.1

JUNTA DE COMANDANTES EN JEFE — 140957-2 — Dep. I — Secc. I

S. I. D. — Sub Secc. A/M

Ficha Nro. ____ Confec. 13/9/77

(a) "Mozo" (1)

SOMOZA	VAIE	Ricardo
Apellidos		Nombres

DOCUMENTOS: C/C ____ (Serie, Nro.) C/I. 532.150 (14) (Nro., Dpto.)

OTROS DOC. ____ (Pasaporte, Lib. Enrol., etc.)

NACIMIENTO: 27.7.935 (15) (Fecha) Montevideo (16) (Lugar)

DOMICILIO: Detomasi 565 (18) (Mercedes) (Calle, Nro., Teléf., Ciudad o Localidad)

PROFESION U OCUPACION: ____

LUGAR: ____ CARGO: ____

IDEOLOGIA POLITICA: ____ CLASIFICACION: ____

DATOS COMPLEMENTARIOS: casado (19) divorciado (17) (Est. Civil, Cónyuge, Hijos)

hijo de: Ricardo y América (20)

Otros familiares

Fecha	Documentos	140957 ANTECEDENTES A REGISTRAR
20/5/77	B.04 75 PME.	-Figura en una nómina de privados de libertad en el ambito del Ejercito al 6/8/976.Lugar de Reclusión: Unidades Dependientes de la D.E.1 Eval.A-1 (MM).=
20.5.77	0475(B) PME	-Situación del mismo al 6.8.76:Det.3.2.76.A disposición de la Justicia.Eval.A-1(P).-
20.5.77	Doc.0475 PME (d)	Integra nómina de Internados al amparo de las MPS en los años 1973,74,75 y 76 al 6 de Agosto en el ámbito del Ejército. Internado en Enero de 1976 por encontrarse en averiguaciones. Pasó a Juez en Marzo de 1976. Eval.A-1.- (i).
3.3.78 Of. 37/DI/78	D.0223 EMR 1	- 28.11.77 - Figura en una nómina de personas que fueron dadas de alta en el E.M.R. No. 1 en la fecha.- (S).-
23.5.83	26425/46	Acta de fecha 1976 por integrar el Partido Comunista. Declara vinculaciones con:Luis IGUINI.Carlos ESPINOSA, Juan A. SQUADRONI,(a)"Enrique",(a)"José",(a)"Rafael".-Eval A-1 (00)
27.4.84	8502584/7	En Consolidado de B.M.E. al 29.2.84 figura como traslado de su control de Libertad Vigilada del Bn.Ing.Cbte.1 al Bn.Ing.Cbte4 en Cat "B".Eval:A-1 (00)

SERVICIO DE INFORMACION DE DEFENSA
Dep. I

14095 Confeccionado el 9.5.72

VARIOS

FOTO

Apellidos SOMAZA VAIZ (SOMOSA) (1)

Nombres RICARDO

Fecha de Nacimiento (2) 33 años. (1969) (3) 27.7.35.

Lugar de Nacimiento Oriental (3ra. Secc.Judic.Montev.) (4)

Est. Civil (Soltero) Casado. (5)

Cred. Cívica B.Z.A.12.901. Céd. Identidad 532.150 (6)

Otros Documentos

Ocupación Empleado del Ministerio de Salud Pública.
Sec. Org. OGTU. (7)

Padre Ricardo (8)

Madre América (9)

Domicilio (10) Ariel 5177 Casa Parroquial (Salinas). Ciudad Gral. Hornos 5419 (13)
(11) Río Negro y Río Rhin (Balneario Lagomar) 12

Otros datos Internado en el C.G.I.O.R. el 29.10.70.Libertad. 16.11.70.

CHIESA Hnos. Ltda - 6.000 - 3 - 72

FICHA COMPLEMENTARIA

DOCUMENTO		ANTECEDENTES 140957 R.4
Fecha	Origen	
[illegible].1.71.	15.(1).36.	**Fue detenido por violación del Decreto de M.P.de S. Recibió la visita de : Ráquel Maria MACHINNON , Bernardo Duret , Susana Machinnon Zorrilla . Juan Luis Ruch Perez , Antonio A. Rey Perez , Orfeo Dal Monte Scandrogilio , Angel A. Alfonso Jauregui. (W).**
[illegible].6.69. [illegible] 5	B. 72 D.27 Año 1970.	Detenido por violación del Decreto de Medidas Prontas de Seguridad.- (Indica 1 al 12)
[illegible].III.76.	Doc.0372.	-Actualmente estaría detenido por vinculaciones con el P.Comunista, viajó a la C. de Maldonado en 1974, se habría conectado con la enfermera Esther HERMIDA, funcionaria de la Sala de Auxilio de la C. Maldonado, aparentemente activista de tendencia izquierdista, con el fin de crear una Federación o Asociación de empleados de dicho centro. Se realiza una reunión en la Sala de Auxilios y se plantea la idea de la formación de la Federación y la finalidad que ella tendría. Finalizada la reunión se logra la afiliación de cierto número de empleados, algunos de los cuales después de la detención de Ricardo SOMOSA, pretenden desafiliarse sin haber logrado su propósito a la fecha. Eval: B - 2. (Y).-
[illegible]3.7.76.	DOC. 0935	- Prontuario Nro.262.557,-con la siguiente constancia: 2.2.76 En la fecha fué identificado en el Gr.Art.5 a solicitud de esa Unidad.- (SS)-

FECHA	DOCUMENTOS	140957 ANTECEDENTES A REGISTRAR	65
29.06.82	16425	Figura en una relación de reclusos liberados del E.M.R.No.1, No. Req: 2303 en el período comprendido entre el 25 de mayo de 1982 al 25 de junio de 1982. Fecha Liberado: 14/6/82. Eval: A-1.(VL)(M).Indica ( ) ( ) ( ) ( )	
7/7/82	16641	-Indica lo mismo que documento anterior - Eval A-1(M)	
13.9.82	18981	15.6.82 - Lib. Anticipada.JUEZ:1a.I.4to.Turno.FECHA DET: 18.1.76.Sentencia 2da.Instancia del 15.3.79: 6 años y 6 meses de Prisión. 30.6.82 - Libertad Vigilada controlada por el Bn.Ing. Cbte.1. Alta en Cat "A".-Eval:A-1 (00)	
18.1.83	23764 (PAG.003) (BA)	**Liberado por la Justicia Militar el 14.6.82. Domicilio al ser liberado es Gral. Hornos 5419 (Mdeo). Eval.: A-1. (CA).**	
4.7.84	8404302/6	En Consolidado de P.M.E. al 31.5.84 figura como:Traslado del control de su Lib.Vig. Cat "B" del Bn.Ing.Cbte.4 al Bn.Ing.Cbte.1.Eval:A-1 (00)	

CHA	DOCUMENTOS	140957 ANTECEDENTES A REGISTRAR	E6

SERVICIO DE INTELIGENCIA

[redacted]

Fecha Montevideo, 16 de octubre de 19[illegible].-

Ficha N.º [illegible] 140957

A/N

FOTO

Nombre SOMOZA, VALE (1) Ricardo.-

Nacionalidad

Profesión o actividad Obr. metalúrgico.- Omnibusero (CUTCSA)

Lugar de nacimiento (2)

Documentos que posee C.I. 532.150 C.C.BZA.12901

(3) Domicilio 28 DE FEBRERO 1050 (6) Teléf.

Ocupación: Funcionario de Salud Pública.-

FILIACION

(4) 25/7/35 (7)

Edad aparente 27 de julio 1935. color del cutis de los cabellos estatura aspecto social señas particulares

(5) Hijo de: Ricardo y América.

MINISTERIO DE DEFENSA NACIONAL
SERVICIO DE INFORMACION DE DEFENSA
M/F

I-A.01 30-18228

(6) Domicilio: Ariel 5177 en 1957.- Buchental 3342 (Lagomar(en 1969 Balneario Salinas Km. 38 (1970).

131232

	Fecha	Contenido
1)	16.X.953	Justicia.-
2)	25.V.956	Justicia
3)	25.VI.956	Justicia
4)	10.VIII.56	El Sol
5)	22.VIII.56	Justicia

14 0957 E8

Lugares donde frecuenta .....

..... afiliado a .....

..... actividad política y donde actúa

..... ~~COMUNISMO~~. (SOCIALISMO)

Antecedentes policiales .....

..... vehículos que posee o que guía

..... nombre y número de

personas que forman su familia .....

DATOS COMPLEMENTARIOS

1) Vicepresidente del Consejo Directivo del Sindicato Unico Metalúrgico, Mecánico y Afines, nueva central comunista de reciente creación.-

2) Dirigente del Sindicato Obrero del Omnibus (autónomo) y miembro del partido y de las juventudes socialistas. Se pronuncia por la unión y acción socialista-comunista.

2.500-5-XII-51

Anexa a: SOMOZA, Ricardo - Ficha Nº 813

Fecha	Contenido

140957 DATOS COMPLEMENTARIOS

3) Usó de la palabra en el acto realizado el pasado 21 de junio en la Explanada del Palacio Legislativo, en representación de los Sindicatos Autónomos. Se refirió, entre otra cosas, a la "UNIDAD DE ACCION" entre todos los sectores obreros, ya sean comunistas, socialistas, autónomos. En este sentido dijo que "LA UNIDAD DE ACCION NOS LLEVARA HASTA LA UNIDAD ORGANICA".-

4) Dirigente obrero del Sindicato Autónomo del Omnibus y Secretario de Organización de este Sindicato. Este semanario (órgano oficial del P.S.) publica el reportaje que le hiciera Radiotone CX.32 sobre las elecciones para designar los delegados de este gremio al Consejo de Salarios.(Las elecciones tienen lugar en el día de mañana).-

5) En representación del Sindicato Autónomo del Omnibus, asistió a la reunión organizada y realizada por la Federación Autónoma de la Carne en su sede (Grecia 3681) a fin de establecer las bases para la formación de la "CENTRAL UNICA DE TRABAJADORES".-

DATOS COMPLEMENTARIOS F.10

140957

MINISTERIO DE DEFENSA NACIONAL
S. I. D.

140957

Dep. 1 Sec. 1
Sub - Secc. A/N
Ficha Nro..... Confec. 30/XI/74

SOMOZA VIALE (VALE) Ricardo
Apellidos Nombres

DOCUMENTOS: C/C..... C/I.....
Serie Nro. Nro. Dpto.

OTROS DOC. Prontuario Nro. 262.557.-
Pasaporte Lib. Enrol. etc.

NACIMIENTO:.....
Fecha Lugar

DOMICILIO:.....
Calle Nro. Telef. Ciudad o Localidad

PROFESION U OCUPACION:.....

LUGAR: ..... CARGO:.....

IDEOLOGIA POLITICA:..... CLASIFICACION:.....

DATOS COMPLEMENTARIOS:.....
Est. Civil Cónyuge Hijos

.....
Otros familiares

Fecha	Documentos	140957 ANTECEDENTES A REGISTRAR 16.12
28/8/74	D.2190 Doc.Estartégica	Colaborador directo de STALIN BENNUTTI GONZALEZ y PASCUAL LATRONICO IGUINI, haciéndoles llegar la información que emplea la Direccion del Partido Comunista.-Individuo sumamente hábil, se moviliza en el ambiente sindical lógrando por ser miembro de la C.C.T.U. infiltrarse en la Región Militar Nº1.-(J) Ev.B-2.-

FICHA COMPLEMENTARIA VF13

DOCUMENTO		140957
Fecha	Origen	ANTECEDENTES
30.III.76.	Doc.0475.	SEMOSA VIALE RICARDO

25.V.56: - Dirigente del Sindicato de Obreros del Omnibus (autónomo), miembro del Partido y de las Juventudes Socialistas, declara en favor de una acción conjunta Comunista - Socialista.

22.IV.69: Dirigente del Movimiento Coordinador de Funcionarios de Salúd Pública. Este Movimiento fue fundado el 24.II.69, cesado el 14.III.969. La creación del mismo tuvo su origen en discrepancias que funcionarios de los Hospitales Maciel, Pasteur, Vilardebó e Instituto de Traumatología tuvieron con la Federación de Funcionarios de Salúd Pública, al aceptar esta gremial la formula presentada por el Ministerio de Hacienda, relacionada con mejoras económicas. Como medida de lucha, este Movimiento pasó al cierre de los establecimiento hospitalarios, admitiendo solo casos de suma urgencia. Esto trajo como consecuencia que el Hospital Maciel e Instituto de Traumatología se dieran casos en los cuales se habría cometido el delito de "omisió de asistencia". El titular fué detenido por la policí Tomó intervención el Juez de Inst.de 2do.Turno, quién

.../1

FICHA COMPLEMENTARIA F.14

DOCUMENTO		140957 ANTECEDENTES
Fecha	Origen	
		///... dispuso la libertad del mismo y fueron elevados los antecedentes, 3.III.70: Según información confidencial de Diciembre de 1969, el causante, se trata de un "elemento Preparado, por el Partido Comunista en Chile y Francia". Eval: A - 1 (Y).=

RICARDO SOMOZA VALE

FECHA	DOCUMENTOS	140957 ANTECEDENTES A REGISTRAR
30.8.76 Inf de	Doc.1126 DNII	- 13.X.53"Justicia".- Obrero de Kraft Imasa", integra la Comisión Directiva del SUMMA.Justica25.V.56. Dirigente del Sindicato Obrero del Omnibús(Autónomo).Miembro del Partid y de las Juventudes Socialistas, declara en favor de una acción conjunta. Comunista Socialista. 22.IV.969. Funcionario Administrativo del Ministerio de Salud Pública. Dirigente del Movimiento Coordinador de Funcionarios de Salud Pública. Este Movimiento fué fundado el 24.2.69, cesando el 14.3.969. La creación del mismo tuvo su origen en discrepancias que funcionarios de los Hospitales Maciel Pasteur, Vilardebó e Instituto de Traumatología tuvieran con la Federación de Funcionarios de Salud Pública, al aceptar esta gremial la formula presentada por el Ministerio de Hacienda, relacionada con mejoras económicas. Como Medidas De Lucha este Movimiento paso al cierre de l establecimientos hospitalarios admitiendo solo casos de suma urgencia. Esto trajo como consecuenciaque el Hospital Maciel e Instituto de Traumatología se se dieran casos de "Omisión de Asistencia". El causante fué detenido por la Policia. Tomo intervención el Juez de Inst. de 2do.Turno, quien dispuso su libertad, y fueron elevados los anteceden tes.27.6.969.- Detenido en el díadade la fecha estando en vigencia el decreto de M.P.S. -

///...

FECHA	DOCUMENTOS	140957 ANTECEDENTES A REGISTRAR
30.8.76 Inf. de DNII	Doc.1126	-.../// - 3.3.970.- Según información confidencia de XII/69 en causante se trata de un elemento preparado por el P. Comunista en Chile y Francia. 29.X.70. Estando en vigencia el Decreto sobre M.P.Seguridad fué detenido por personal de la Jefatura de Canelones Internado en el C.G.I.O.R. 17.XI.970.- Según parte del 4to.Piso de JPM fué puesto en libertad por orden superior. 29.1.976. Marcha del 5.8.960.- Presidente del Frente Obrero Estudiantil Católico en el cual firma manifiesto de este Frente , apoyando la Revolución Cubana.- (SS)- Indica del (1) al (6).-
14.5.79.	Doc.0601.	= Figura en relación de CONDENADOS al 31.3.79, fue condenado el 08/03/79.CAUSA DEL MOVIMIENTO: 10 años de penitencieria.JUEZ:1a.I. 1er.T.FECHA DETENIDO: 27/04/72.antecedentes; Sentencia, 1ra. Inst. a10años de penitencieria y M.P.S. de 1 a 3 años.(HH).-

FECHA	DOCUMENTOS	140957 ANTECEDENTES A REGISTRAR
16.02.82	D. 5757/82/ 46	-Figura en una relacion de la Corte Electoral, de ciudadanos inscriptos en el Registro Civico Nacional, que se encuentran comprendidos en el Art. 1, Literal "B" del Acto Institucional No. 4, con prohibicion de ejercer el derecho de voto. (Procesados por delitos de "Lesa Nacion").EVALUACION A-1(VL) Indica (6) ( )
~~16.02.82~~	~~D.6004/81~~/	~~-Se encuentra comprendido en el Art.1o. literal b) del Acto Institucional No.4,por haber sido procesado el~~ / / ~~por los delitos previstos en: C.P.M.~~ ~~C.P.O.~~ ~~EVALUACION A-1 (LA)~~
06.05.82	14.543/82	-Mencionado página/s 191 del libro "TESTIMONIO DE UNA NACION AGREDIDA". -EVALUACION : A-1.-(GM) (LA).- INDICA(7)
23.3.83	24324/83	FECHA DE DETENIDO; 18.7.76, UNIDAD CAPTORA; Gpo.A15, CONDENADO; 6 años y 6 meses, FECHA DE LIBERTAD PROBABLE; 18.7.82, Art.60(V),60(I) Nal.6,60(XII) CPM,7CPM,556 CPO.-Eval.A-1.- (FE)

FS.18

FECHA	DOCUMENTOS	140957 ANTECEDENTES A REGISTRAR
6.5.83	0187/80 Pág. 2	1972:Según surge de declaraciones de Pascual LATRONICO,el causante se ofreció para pasar información el P.C.,si éste "ayuda",lo que se concreta y el causante proporciona información política-sindical hasta DIC/75.Cabe agregar que el causante habría manifestado a dirigentes comunistas,que era agente de la C.I.A. ó informante de la Embajada de U.S.A. Eval:B-2(AD)(Indica 1).-
13.7.83	24738/83 Pag.19	-3.3.83-Figura en una relación de libertades vigiladas categoría A y B, procedente de la P.M.E..Unidad de control: Bn.Ing.Cbte.1.Detenido el 18.1.76, liberado el 15.6.82. Pertenece al P.C..- Eval A-1 (V)
13.7.83	18378/82	-2.9.82-Ficha del E.M.R.1 establece: Detenido el 23.1.76, pertenece al P.C..- Eval B-2 (V) (Indica 13)
28.7.83	26214/ 1621 1625	-1971/1978:En información referente al P.C. obtenida por el Depto.III/S.I.D. en éste período se establece: En acta de fecha 26.2.76 por pertenecer al P.C. declara vinculaciones con:Roberto BORRAZAS,Diamantino GOMEZ,Nelly ESELZA,Eduardo QUIROGA,Osvaldo RADEKOSKY,José Alcides MUNIZ,Ariel DEL GAUDIO,María CABRERA,Carlos MACCIO,Ulises CLAVIJO,Lucas RODRIGUEZ,Luis IGUINI,Carlos ESPINOSA,Juan A.SQUADRONI,ARTEGOITIA,ACOSTA, Sra.de PIRIZ PACHECO. Indica del (14) al (20).Eval A-2 (BR).-

MINISTERIO DE DEFENSA NACIONAL 140957

S. I. D.

Dep. I Sec. I

Sub - Secc. G

Ficha Nro.____ Confec.____

SOMOZA VALE (Apellidos) Ricardo (Nombres)

DOCUMENTOS: C/C. BZA (Serie) 12.901 (Nro.) C/I. 532.150 (Nro.) Mont. (Dpto.)

OTROS DOC. ____ (Pasaporte) (Lib. Enrol.) (etc.)

NACIMIENTO: 27.7.35 (Fecha) 3a. Secc. Jud. Mont. (Lugar)

DOMICILIO: Ariel 5177 // Casa Parroquial (Km.38) (1) Salinas

(Calle) (Nro.) (Teléf.) (Ciudad o Localidad)

PROFESION U OCUPACION: Empleado M.S.P.

LUGAR: ____ CARGO: Dirigente

IDEOLOGIA POLITICA: ____ CLASIFICACION: ____

DATOS COMPLEMENTARIOS: Casado (Est. Civil) Raquel Ma. MACHINNON (Conyuge) (Hijos)

(Otros familiares)

F20

Fecha	Documentos	140957 ANTECEDENTES A REGISTRAR
3.1.71	B15.1. D.36	-Dirigente gremial del MSP detenido por violación del d decreto de Medidas Prontas de Seguridad.-(G)
11.6.74	Inf. DNII	-Segun informe sobre CGTU esta persona figura como dirigente de la Asoc. Autonoma de Func. del Dpto. de Admisión de Enfermos y Hospitales del M.S.P. y Secretario de Organización de dicha Confederación.-(G)
[redacted]		[redacted]
30.7.74	D.1897	Se presentó en el Hospital de la C. de Mercedes en el curso de la 1a.semana de Julio, realizando una reunión por él presidida ante los funcionarios de dicho Hospital realizando en el transcurso de la misma una apreciación sobre conducción que el Presidente actualmente realiza y sobre el ex-Ministro Irulegui en forma negativa, estas actitudes provocó un gran malestar en el núcleo demócrata allí presente. Estos y otros hechos redactados en perfecta cronología muestra feacientemente las actividades del mencionado desde el año 1953 a la fecha.-Eval.A-1.-(H).-

Fecha	Documentos	140957 ANTECEDENTES A REGISTRAR
3.6.74	D. 1347	Secretario de Organización del Comité Ejecutivo de la Confederación General de Trabajadores del Uruguay, en representación de la Asociación Autónoma de Funcionarios del Dpto. de Admisión de Enfermos y Contralor de Hospitales, de acuerdo a lo resuelto en el Congreso Constituyente de la Confederación Uruguaya de Trabajadores,(CUT). Dicho evento tuvo lugar en el Dpto.de Durazno los días 17, 18 y 19/V/74. Así mismo pasó a denominarse Confederación General de Trabajadores del Uruguay (CGTU), la cual sería de tendencia demócrata.- Evaluación A-1.-(I).-
25.03.82	D.10166/81/ 183	Fue internado en el C.G.I.O.R. en M.P.S. desde 25-10-70 al 16-11-70. por Dirigente Gremial (M.S.P). .Evaluacion.A-1 (GM) Indica ( ) ( ) ( ) ( ) ( ) ( ) ( ) ( ) ( ) ( ).

Fecha	Documentos	140957 ANTECEDENTES A REGISTRAR

MINISTERIO DE DEFENSA NACIONAL

S. I. D. 140957

Dep. I 05 23 Secc. 1

Sub-Secc. G

Ficha Nº ..... Confec. 3-9-68

SOMOZA — Apellidos

Ricardo — Nombres

DOCUMENTOS: C|C ..... Serie ..... Nº ..... C|I ..... Nº ..... Dpto.

OTROS DOC.: ..... Pasaporte ..... Lib. Enrol. ..... etc.

NACIMIENTO: ..... Fecha ..... Lugar

DOMICILIO: ..... Calle ..... Nº ..... Telef. ..... Ciudad o Localidad

PROFESION U OCUPACION: Obrero de C.U.T.C.S.A.

LUGAR: ..... **CARGO** .....

IDEOLOGIA POLITICA ..... **CLASIFICACION** .....

DATOS COMPLEMENTARIOS ..... Est. Civil ..... Conyuge ..... Hijos

..... otros familiares

FECHA	DOCUMENTOS	140957 ANTECEDENTES A REGISTRAR B 24
16-10-53	Justic	-Vice-Presidente del Consejo Directivo del Sindicato Unico Metalúrgico y mecanico y afines.-
25-5-56	Justic.	-Dirigente del Sind. Obrero del Omnibus (autónomo) y miembro del partido y de las juventudes socialistas.
25-6-56	Justic.	-Usó de la palabra en el acto realizado el pasado 21 de julio e la explanada del Palacio Legislativo, en representación de los sindicatos autónomos.-
10-8-56	El Sol	-Dirigente obrero del sindicato autónomo del Omnibus y Secretario de Organización de este Sindicato. Este periódico publica un reportaje que se le hizo con motivo de la elección de delegados para el Consejo de Salarios.
22-8-56	Justic.	-En representación del Sind. Autónomo del Omnibus asistió a la reunión organizada y realizada en la sede de la Fed. Aut. de l Carne, a fin de establecer las bases para la formación de la Central Unica de Trabajadores.-

MINISTERIO DE DEFENSA NACIONAL

S. I. D. 140957

Fs 26 JUL. 1979

Dep. I Secc. I

Sub - Secc. G

Ficha Nro. ____ Confec. ____

SOMOZA — Apellidos

Ricardo — Nombres

DOCUMENTOS: C/C ____ Serie ____ Nro. ____ C/L ____ Nro. ____ Dpto. ____

OTROS DOC. ____ Pasaporte ____ Lib. Enrol. ____ etc. ____

NACIMIENTO: ____ Fecha ____ Lugar ____

DOMICILIO: ____ Calle ____ Nro. ____ Teléf. ____ Ciudad o Localidad ____

PROFESION U OCUPACION: ____

LUGAR: ____ CARGO: ____

IDEOLOGIA POLITICA: ____ CLASIFICACION: ____

DATOS COMPLEMENTARIOS: ____ Est. Civil ____ Conyuge ____ Hijos ____

Otros familiares [redacted]

Fecha	Documentos	140957 ANTECEDENTES A REGISTRAR	15.26
7.11.74	Doc.2911 (Ev. B-3)	- El informante señala: "Habría estado afiliado al Partido Comunista a fines de la década del 60, lo que en su conjunto podría resultar una típica maniobra comunista, encubriendo dicha ideología en las etapas iniciales de la formación del gremio de referencia, para en el momento oportuno aparecer como tal.- (00)	(1)

MICROFILMADO 19 JUL 1984

V. 140958-0

JUNTA DE COMANDANTES EN JEFE

S. I. D.

Dep. I Secc. I

Sub Secc. [redacted]

Ficha Nº ..... Confec. 07.9.81

SOMELLERA SANCHEZ — María Teresa

Apellidos — Nombres

DOCUMENTOS: C/C ..... C/I. .....

Serie Nº Nº Dpto.

OTROS DOC. .....

Pasaporte Lib. Enrol. etc.

NACIMIENTO: 23 años 1981 — Uruguay

Fecha Lugar

DOMICILIO: Susviela Guarch 2963 Apto.7

Calle Nº Teléf. Ciudad o Localidad

PROFESION U OCUPACION: .....

LUGAR: ..... CARGO: .....

IDEOLOGIA POLITICA: ..... CLASIFICACION: .....

DATOS COMPLEMENTARIOS: [redacted]oltera

Cónyuge Est. Civil Hijos

.....

Otros familiares

Fecha	Documentos	140958 ANTECEDENTES A REGISTRAR F. 2
02.09.81 D.D.6a6	Doc.7420 N°242/81	-30.08.81-En el día de ayer denunció que desde hace unos meses viene siendo asediada por Pablo Eduardo RODRIGUEZ ROCHA quien en forma un tanto incoherente le fue relatando en distintas oportunidades la supuesta existencia en nuestro país de un grupo nazi muy violento que estaría planeando una serie de atentados contra instituciones y personalidades de nuestro medio, llegando incluso al empleo de venenos tales como cianuro, etc; que proximamente llegaría un ex-Gral. alemán para hacerse cargo de las actividades de dicho Grupo. Entre las personas amenazadas se encontraría la causante y su amiga Anali TAROCO PAZ, en razón de la vinculación que ambas mantienen con una publicación judía denominada "Voz de Shalon". Manifestó que uno de los integrantes de este Grupo terrorista sería la persona Oscar NOGUERA SPINELLI, quien la habría estado vigilando. Se hace notar que la denunciante es una persona muy imaginativa, que magnifica y deforma los hechos. La D.N.I.I. descarta la existencia del Grupo terrorista a que se hace alusión tratándose todo de conversaciones entre personas fantasiosas y no muy cuerdas, pese a ello se le dará intervención a la Justicia Letrada en lo Penal. Eval.A-1.-(JJ)

Imp. Nacional 716/79

S. I. D.
Dpto. I

140958 ASUNTO

30/09/83
(P) 1F3

SOMELLERA
María Teresa

Af. P.C. (S/N)

AÑO	DOCUMENTO

2.000 - 2/83 - O. T. 5081 - Cía. Nal. de Rollos - R.U.C. 210288150015

140958

AÑO	DOCUMENTO
30923/33	C.C. ABA 3537
015.-	Dom.: Piedras 116 P.1 Apto. 103
	Entre: J.L.Cuesta y Guaraní
	Comité: Universitarios

MICROFILMADO 13 JUL 1994

SERVICIO DE INFORMACION DE DEFENSA

Dep. 1

140959-8

Confeccionado el 20.11.73

VARIOS

FOTO

Apellidos SOMIO

Nombres FRANCISCO

Fecha de Nacimiento

Lugar de Nacimiento

Est. Civil

Cred. Cívica Céd. Identidad

Otros Documentos

Ocupación

Padre

Madre

Domicilio Rincón 545 Ciudad

Otros datos

FICHA COMPLEMENTARIA

DOCUMENTO		ANTECEDENTES
Fecha	Origen	140959
3.71	79/77	Recibe una Rev. Magyar de Hungría (E)

MICROFILMADO 13 JUL. 1984

30/III/73

F 1

MINISTERIO DE DEFENSA NACIONAL 140960-6
S. I. D.

Dep. 1 Sec. 1
Sub-Secc. A/N
Ficha Nº_____ Confec._____

SOMMA — Apellidos
Alias "Pelado" — Nombres

DOCUMENTOS: C/C._____ (Serie / Nro.) C/I._____ (Nro. / Dpto.)

OTROS DOC. _____ (Pasaporte / Lib. Enrol. / etc.)

NACIMIENTO: _____ (Fecha / Lugar)

10031
31

DOMICILIO: Yaguari 2292 (Calle / Nro. / Teléf. / Ciudad o Localidad)

PROFESION U OCUPACION: _____

LUGAR: _____ CARGO: _____

IDEOLOGIA POLITICA: Comunista CLASIFICACION: _____

DATOS COMPLEMENTARIOS: Casado con García de Somma (Est. Civil / Cónyuge / Hijos)

Otros [illegible]

152

Fecha	Documentos	140960 ANTECEDENTES A REGISTRAR
4/VI/972	D.1602.	Figura junto con su esposa como militantes Comunistas . No se pudo establecer que trabajo se realiza en su finca ya que el garage de la misma siempre estuvo tapado hasta con lonas así como también la habitación contínua Dicha finca estuvo enreparación aproximadamente desde septiembre hasta el mes de enero. Hace unos diez años e a considerado muy buen tirador. (R)

MICROFILMADO 19 JUL 19

SERVICIO DE INTELIGENCIA
División I
(Seguridad)

MINISTERIO DE DEFENSA NACIONAL
SERVICIO DE INFORMACION DE DEFENSA
M / F
F. 140961

Sección P-1
Act. Ant. Nac.
Ficha N.º [redacted]

Nombres y Apellidos: SOMMA Adolfo

Foto

Fecha de Nacimiento: .....

Lugar de Nacimiento: .....
(País - Ciudad o Localidad - etc.)

Cred. Civ.: Serie ..... N. ..... Ced. Identidad: .....

Otros documentos: .....
(Pasaporte - Libreta Enrolam. - etc.)

Domicilio: Minas (Ciudad o Localidad) 18 de Julio (Calle) 765 (N.º) ..... (Telef.)

Filiación
- Edad Aparente ..... Color del Cutis .....
- Color del Cabello ..... Estatura Aproximada .....
- Complexión ..... Aspecto Social .....
- Señas particulares .....

Ficha confeccionada en MONTEVIDEO el 6 de Noviembre de 1964.-

140961 B.Z

ACTIVIDADES

(1) Laborales: Profesión Farmacéutico Lugar de trabajo .....

Cargo ..... Antigüedad .....

Otras Actividades .....

.....

(2) Políticas: Ideología ..... Actuación .....

Antecedentes .....

Antecedentes familiares .....

(3) Sociales: Estado Civil ..... Religión ..... Figuración .....

Grado Instrucción ..... Lugares que frecuenta .....

(4) Económicas: Situación ..... Capital aprox. ..... Vehículo .....
marca y N.o

Otros datos .....

Datos Complementarios .....

Apreciación Personal Gral. .....

.....

.....

SOMMA — FICHA COMPLEMENTARIA — Adolfo

Documento		Antecedentes 140 y 61 B-3
Fecha	Origen	
27/VI/964.-	B-28-D-31.-	-Recibe correspondencia de la Unión Soviética en la ciudad de Minas.- Evaluación B-2.
4/XI/964.	B-28-D-49.-	-Farmacéutico.-Se domicilia en la calle 18 de Julio Nº765 de la ciudad de Minas.-

MICROFILMADO 13 JUL. 1984

A/N

10.05.82

18.1

JUNTA DE COMANDANTES EN JEFE

S. I. D.

140962-2

DEP. I SECC. I

SUB SECC. A/N

FICHA Nº ..... CONFEC. .....

SOMMA CURCIO — Angel

Apellidos — Nombres

DOCUMENTOS: C/C ..... Nº ..... Dpto. C/I. ..... Serie ..... Nº

OTROS DOC. ..... Pasaporte ..... Li. Enrol ..... etc.

NACIMIENTO: ..... Fecha ..... Lugar

DOMICILIO: ..... Calle ..... Nº ..... Teléf. ..... Ciudad o Localidad

PROFESION U OCUPACION: .....

LUGAR: ..... CARGO: .....

IDEOLOGIA POLITICA: ..... CLASIFICACION: .....

DATOS COMPLEMENTARIOS: ..... Est. Civil ..... Cónyuge ..... Hijos

..... Otros familiares

15-2

FECHA	DOCUMENTOS	140962 ANTECEDENTES A REGISTRAR
06.05.82	D.14.543/82	-Mencionado página/s 45 del libro "TESTIMONIO DE UNA NACION AGREDIDA". -EVALUACION : A-1.-(GM) (LA).- INDICA (A)

MICROFILMADO 13 JUL. 1984

Imp. Nacional 1000/82

SERVICIO DE INFORMACION 140963-0
DE DEFENSA

Pag. 1

Confeccionado el 29 de Enero de 1973

Apellidos SOSA VEGA

Nombres Carlos Enrique

Fecha de Nacimiento 28 años (1968)

Lugar de Nacimiento Uruguay

Est. Civil Soltero

Cred. Cívica Céd. Identidad

Otros Documentos

Ocupación Empleado del Sindicato Médico

Domicilio Felipe Contucci 3958 Ciudad Montevideo

Otros datos

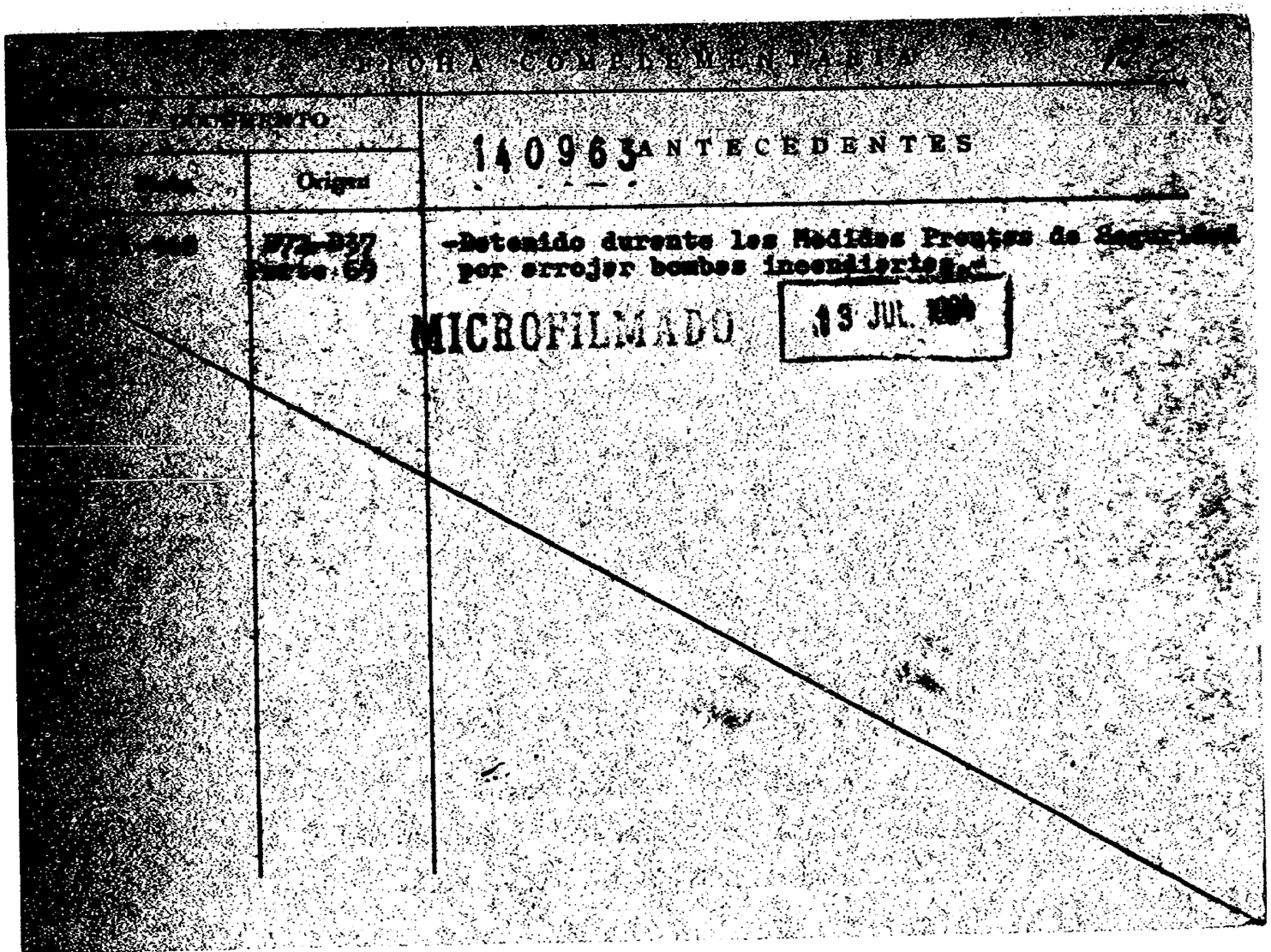
HOJA COMPLEMENTARIA
EXPEDIENTO
Origen
140963 ANTECEDENTES
-Detenido durante las Medidas Preventivas de Seguridad
por arrojar bombas incendiarias.
MICROFILMADO
13 JUL.

JUNTA DE COMANDANTES EN JEFE

S. I. D.

C/G

140964-8

G.1 (VW)

Dep. I Secc. I

Sub Secc. A/N

Ficha Nº ..... Confec. 7-3-83

SOSA TABERA
Apellidos

Gervacio Pascual
Nombres

DOCUMENTOS: C/C. BBA 10136 C/I. 603.947-7(Mont)
Serie Nº Nº Dpto.

OTROS DOC. .....
Pasaporte Lib. Enrol. etc.

NACIMIENTO: 60 años (982)
Fecha Lugar

DOMICILIO: Br. Artigas 1147 Montevideo
Calle Nº Teléf. Ciudad o Localidad

PROFESION U OCUPACION: Hacendado

LUGAR: PARTIDO COLORADO CARGO: .....

IDEOLOGIA POLITICA: PACHECO-DAMIANI Nov/982 CLASIFICACION: CONVENCIONAL

DATOS COMPLEMENTARIOS CASADO
Est. Civil Cónyuge Hijos

.....
Otros familiares

Fecha	Documentos	140964 ANTECEDENTES A REGISTRAR	
25/V/83	23691/066	Electo 7 septenio del Organo Deliberante Nacional del Partido Colorado por el Departamento de Montevideo Hoja de Votación B.A.B. de acuerdo al resultado de las Elecciones Internas de los Partidos Políticos habilitados, efectuadas el 28-XI-82. — Eval. A-1 (BB).	

MICROFILMADO

SERVICIO DE INTELIGENCIA
División I
(Seguridad)

MINISTERIO DE DEFENSA NACIONAL
SERVICIO DE INFORMACION DE DEFENSA
M/F
140965-5

B1
Sección
Act. Ant. Nac.
Ficha N.º [redacted]

Nombres y Apellidos: SOMMA, RENARD (1) José Adolfo(3)

[redacted]

AIN Foto

Fecha de Nacimiento:

Lugar de Nacimiento:
(País - Ciudad o Localidad - etc.)

Cred. Civ.: Serie N.º Ced. Identidad:

Otros documentos:
(Pasaporte - Libreta Enrolam. - etc.)

Domicilio: Minas
(Ciudad o Localidad) (Calle) (N.º) (Telef.)

Filiación
- Edad Aparente ..... Color del Cutis
- Color del Cabello ..... Estatura Aproximada
- Complexión ..... Aspecto Social
- Señas particulares

Ficha confeccionada en Montevideo, el 17 de agosto de 1964.-

140965 Propietario

ACTIVIDADES

(1) Laborales: Profesión de farmacia Lugar de trabajo .....

Cargo ..... Antigüedad .....

Otras Actividades Salesiano, en el Ins. Juan XXIII, Colegio Salesiano sito en Mercedes (Gaboto y Tristán Narvaja) (2)

(2) Políticas: Ideología ..... Actuación .....

Antecedentes .....

Antecedentes familiares .....

(3) Sociales: Estado Civil ..... Religión ..... Figuración .....

Grado Instrucción ..... Lugares que frecuenta .....

(4) Económicas: Situación ..... Capital aprox. ..... Vehículo ..... marca y N.o

Otros datos .....

Datos Complementarios (3) Es hermano de Juan C. Somma Periodista del Diario "Marcha" y del "Oriental", con quién discrepaba.

Apreciación Personal Gral. .....

FICHA COMPLEMENTARIA SOMMA, Jose A.-

Documento		140965 Antecedentes 53
Fecha	Origen	
17-VI-1964.	B-28-D-26.	Firmante de una "DECLARACION PUBLICA" remitida al Sr. Ministro de Relaciones Exteriores, publicada por el Diario "La Unión" de la Ciudad de Minas, de fecha 16-VI-1964, declaración ésta, en contra de la proyectada reunión de la O.E.A. para estudiar el caso Cuba y firmada por conocidos elementos izquierdistas de ese Departamento.-
24-VI-964	B-75-(1)-D292 "EPOCA"	
4-XI-964	B-28-D-49	Reside en la ciudad de Minas.-
2/IX/968	B-28-D-6	-1o-IX/68.-En esta fecha se realizó en la sala del cine Doré de la ciudad de Minas,una conferencia dictada por Ex-Director del Banco de la República Oriental del Uruguay,Don Julio Herrera Vargas.Dicha conferencia fue organizada por un núcleo de ciudadanos de tendencia izquierdista, entre los cuales s e encontraba el mencionado.-
1-IX-1968.	B.44.- D.16.-	Organizó una conferencia en el cine Boró de Minas sobre el proceso de la última devaluación monetaria,donde habló el Dr. Julio HERRERA VARGAS.-
1962	Lista 4190 U.P.	-3er.Titular a la Junta Electoral de Lavalleja.
Nov. 1971.	Lista 190-2001 Lavalleja..	Figura como 3er. Suplente a la Intedencia Municipal en las Elecciones Nacionales de 1971 (R)

FICHA COMPLEMENTARIA

Documento		140965 Antecedentes
Fecha	Origen	
12/1/70.	B.79/D.148	Suscribe con un grupo de ciudadanos de Lavalleja un Memoramdum dirigido al Ministro de Relaciones Exteriores, reclamando la Defensa de Cuba en la Rumión de Cancilleres. (W) Indica (1) (2) (3).
1971.	Listas 1808 988.	Candidato como 3er.suplente del 1er.titular a la Junta Departamental por el dpto.de Lavalleja.(SS)
20.12.65.	B.66. D 146.	Figura en una relación de personas a quienes se identifican como izquierdista del departamento de Lavalleja.- Evaluación F-6.- (JJ)

SERVICIO DE INFORMACION
DE DEFENSA
Dep. 1

VARIOS

140965

Confeccionado el 26.2.73

Apellidos SOMMA

Nombres José

Fecha de Nacimiento

Lugar de Nacimiento

Est. Civil

Cred. Cívica Céd. Identidad

Otros Documentos

Ocupación

FOTO

Padre

Madre

Domicilio Ciudad

Otros datos

COBRO

Imp. CHIESA Hnos. Ltda. 4.000 - 11 - 72

FICHA COMPLEMENTARIA

DOCUMENTO		140965 ANTECEDENTES
Fecha	Origen	
NOV.1971	LISTA 988 PDC F.A	Candidato como 3.er.suplente del 1.titular a la Intendencia Municipal por el dpto.de Lavalleja /SS/

MICROFILMADO 19 JUL. 1984

JUNTA DE COMANDANTES EN JEFE

S. I. D.

140966-3

Dep. I V. Secc. I 5-1

Sub Secc. N

Ficha Nº ____ Confec. 15.1.82

SOMMA RENART — José Ruben

Apellidos — Nombres

DOCUMENTOS: C/C ..... Serie ..... Nº ..... C/I. ..... Nº ..... Dpto.

OTROS DOC. ..... Pasaporte ..... Lib. Enrol. ..... etc.

NACIMIENTO: ..... Fecha ..... Lugar

DOMICILIO: ..... Calle ..... Nº ..... Teléf. ..... Ciudad o Localidad

PROFESION U OCUPACION: Presbítero "SDB" Responsable de la Zona Pastoral 6.(3)

LUGAR: Iglesia María Auxiliadora (Don Bosco) (4) CARGO: .....

IDEOLOGIA POLITICA: ..... CLASIFICACION: .....

DATOS COMPLEMENTARIOS: ..... Est. Civil ..... Hijos

Hermano de SOMMA RENAT, Juan Carlos (2)

Otros familiares

Fecha	Documentos	140966 ANTECEDENTES A REGISTRAR F-2
29.12.81,	D.10651	-29.12.81:-En el día de ayer, el causante ofició una misa
P.D. Nº363/81		en la parroquia de los Talleres de "Don Bosco" refiriéndose a los desaparecidos en la República Argentina. En dicha parroquia se congregaron aproximadamente unas 300 personas, entre las cuales unas 30 personas portaban colgantes con fotos y nombres de dichos desaparecidos, finalizó la celebración con apluasos y ovaciones a los familiares de los desaparecidos. Eval.A-1 (DD)
30.10.81	Doc. 9074	- Releva al Padre Juan MAGNABOSCO, en la Parroquia María Auxiliadora. El causante es de tendencia izquierdista. Su hermano, era periodista de los Semanarios "MARCHA" y "EL ORIENTAL".-Eval.A-2.-(LA) Ficha (1) y (2)
20-9-83	29944/015	1-9-83. En la fecha se toma conocimiento que en el Boletín de la Parroquia Ma. Auxiliadora del 7-8-83, del cual es Redactor Responsable el causante; se menciona que el 11-9-83 se realizará una celebración especial con motivo del "Año Santo de la Reconciliación 1983", aludiendo en el mismo artículo a la situación nacional en los siguientes términos: "¿...cuál podria ser en estos momentos del Uruguay una buena noticia, sufriendo como estamos cada día nuevos despidos, con sueldos cada vez mas flacos, inundados en el Norte, detenidos y golpeados en el Sur, con problemas de todo tipo...".Eval.A-1 (SI).

JOSE.SOMMA RENAT

FECHA	DOCUMENTOS	140966 ANTECEDENTES A REGISTRAR	F-3
12.9.83	30423/12 y 16	14.9.83 - En la fecha se establece que firmó una declaración conjunta con otros sacerdtoes, como representantes de la Iglesia Católica de la Arquidiocésis de Montevideo, en la que expresan su plena adhesión y comunión con el Pastor Mons.Raúl SCARRONE y la convicción de que las actitudes y declaraciones de éste, referentes a los ultimos acontecimientos ,contribuyen a afianzar una iglesia profética y al servicio de la Nación.Eval:A-1 (OO) Ind.3.	
13.2.84	8400079/01	5. Nov/81 a Dic/83. En este período se ha podido establecer que en la parroquia a su cargo se efectuaron actividades tendenciosas. Eval.A-1 (SI) Indica(4)	
30.6.84	8403967/14	3.6.84: En la fecha fue distribuída en la Parroquia María Auxiliadora, una "hoja parroquial" tendenciosa redactada por el causante, en la que "denuncia las torturas y malos tratos sobre personas arretadas"; y destaca el aporte dado por los trabajadores de la Parroquia al acto del 1o. de Mayo en el P. Legislativo, culminando en una celebración en el propio templo; señalándose que finaliza ofreciendo charlas parroquiales sobre el pensamiento cristiano, sobre MARX y otros. Eval.A-1 (SI)	

MICROFILMADO 19 JUL. 1984

SERVICIO DE INFORMACION DE DEFENSA

D[redacted]

Sección [redacted]

MINISTERIO DE DEFENSA NACIONAL
SERVICIO DE INFORMACION DE DEFENSA

M/F

PE 15.1

Ficha Nº ..... confeccionada el 26/V/1966

140967-1

FOTO

Apellidos SOMMA RENAT (1)

Nombres Juan Carlos

Fecha de Nacimiento:

Lugar de Nacimiento:

Cred. Cív.: Ced. Identidad: 581.966. (2)

Prontuario: F. Censal:

Padre: Nicolás (3)

Madre: Purificación (4)

Domicilio: Ciudad:

Otros datos (Documentos y señas personales) Escritor. (1) Ex-seminarista.- Escritor Profesorado. (5) Hermano del Presbítero José SOMMA RENAET (6)

FICHA COMPLEMENTARIA

Documento			ANTECEDENTES 140967 V.2
Nº	Fecha	Origen	
75/1542	22/VIII/965		-Con motivo de ser presentado al publico un Volumén titulado "ANTOLOGIA DE NARRADORES RUMANOS", por la Sección librería de la Editorial "Alfa", en el Diario "El Popular" de la fecha se publica notas gráficas delhhecho, a la vez que se informa que el libro está compuesto reuniendo la obra de escritores clásicosy contemporaneos de Rumania. Es de hacer notar que la estfucturación del libre estugo a cargo de#Mario Benedetti"y el reseñado es uno de los escritores uruguayos que retradugeron los cuentos del Inglés y Francés que se publican en el libro.-
	29/X/65	75/2241	-En el diario El Sol de la fecha se publica una poesia del reseñado.-
	31-III-65-	MARCHA	Escribe un artículo en el cual ridiculiza la reunion de Punte del Este.
	24.4.73.	D.761.	Integra el Cuerpo de Redacción de la Rev."MATE AMARGO".. (W) (Indica1 al 5).

FICHA COMPLEMENTARIA

Documento		140967 ANTECEDENTES
Fecha	Origen	
29-VII-71-	75-479	"EL SOCIALISTA" - Colaborador de EL SOCIALISTA, escribe un artículo sobre el Fascismo en Mexico.
14/IV/73.	D.248...	Redactor Responsable de la Revista "Mate Amargo", cuyo primer ejemplar sal el día 13 del corriente. Vinculado a "Marcha", "El Oriental", "El Sol", "Izquierda" y "El Socialista". Se estima que "Mate Amargo", reunirá en sus filas a todos los elementos que están en la preparación de la nueva escala sediciosa. (R) Eval. F-6, Se adjuntan fotocopias de dicha revista (del cuerpo de redacción). (U)
13/II/973	PEI RM4	-De acuerdo a las declaraciones de RODOLFO DA COSTA PEREIRA integraba la Agrupación Cultural del Movimiento "26 de Marzo, dependiente del secretariado del la Mesa Central.-(J)
20/9.76	Doc. 1208	-Figura en una nómina de personas de las que se publicaron artículos, ensayos, poemas, etc. en la revista "Casa de las Américas" (ejemplar Nº 97 de julio-agosto de 1976) editada en Cuba bajo el título: "URUGUAY BAJO EL FASCISMO" Eval. A-1. (TT).-

SOMMA JUAN CARLOS — FICHA COMPLEMENTARIA — 65

Documento Nro.	Documento Fecha	Documento Origen	140967 ANTECEDENTES
20.7.68	MARCHA Nro.1411		-Integra nómina de entidades y personas que suscri un manifiesto donde fundamentalmente se pronuncia contra el mantenimiento de las Medidas Prontas de Seguridad, expresando entre otros conceptos que la mismas han violado reiteradamente las libertades públicas.- (JJ)
26/11/71	MARCHA		-Integra una nómina de escritores adheridos al Frente Amplio.- (U).
30.10.81	Doc. 9074	.....	- Indica lo mismo que documentos B.75-B.331, y 16-I-1970 75-738.- Eval.A-2.-(LA). Indica (6)
20.5.82.	D.14990		Es mencionado en la página/s 25, del libro "EL COMUNISMO EN URUGUAY". Integrando el cuerpo de colaboradores del Semanario "MARCHA".- Eval.A-1.-(FE

FICHA COMPLEMENTARIA

E.B

Documento			140967 ANTECEDENTES
Nro.	Fecha	Origen	
	21.3.83.....		-Se hizo Memo (A) No.3050/82 para DINAMP (6ta.Parte) (MS).-

MICROFILMADO 13 JUL. 1984

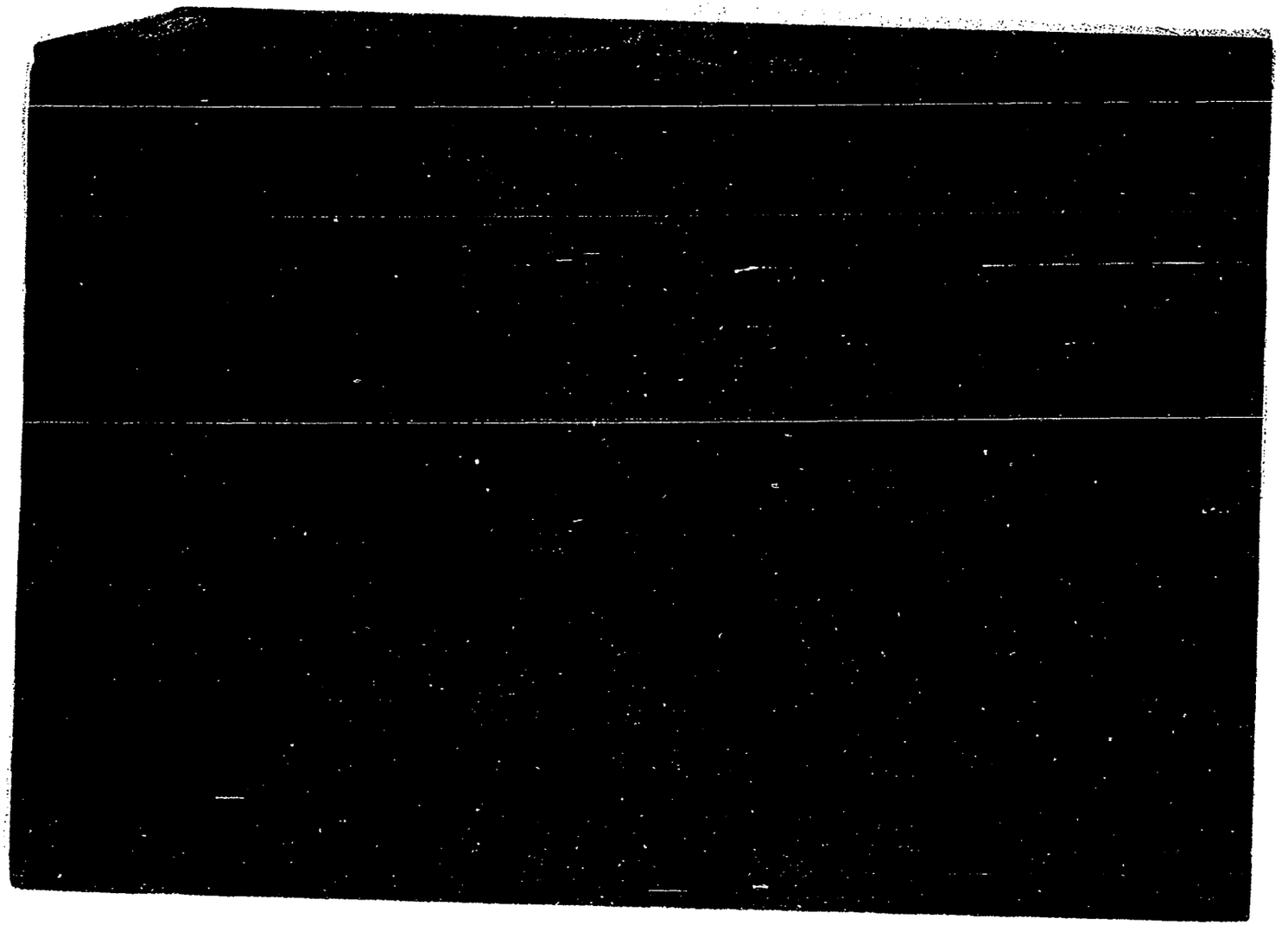

...ICIO DE INFORMACION
DE DEFENSA
Dep. I

151
..... Sección
Act. Ant. Nac.
Ficha Nº

140969-7

Nombres y Apellidos: SOMMA Luis Mario.

Fecha de Nacimiento: .....

Lugar de Nacimiento: .....
(País - Ciudad o Localidad - etc.)

Cred. Cív.: Serie ..... Nº ..... Ced. Identidad: .....

Otros documentos: .....
(Pasaporte — Libreta Enrolam. — etc.)

FOTO

Domicilio: .....
(Ciudad o Localidad) (Calle) Nº Teléf.

Filiación

Edad aparente ..... Color del Cutis .....

Color del Cabello ..... Estatura Aproximada .....

Complexión ..... Aspecto Social .....

Señas particulares .....

.....

Ficha confeccionada en Montevideo el 2 de Mayo de 1967.-

Fórm. 1

140969

ACTIVIDADES

(1) **Laborales:** Profesión procurador escribano Lugar de trabajo .....

Cargo ..... Antigüedad .....

Otras Actividades .....

(2) **Políticas:** Ideología ..... Actuación .....

Antecedentes .....

Antecedentes familiares .....

(3) **Sociales:** Estado Civil ..... Religión ..... Figuración .....

Grado Instrucción ..... Lugares que frecuenta .....

(4) **Económicas:** Situación ..... Capital aprox. ..... Vehículo .....
marca y Nº

Otros datos .....

Datos Complementarios .....

Apreciación Personal Gral. .....

SOMMA . Luis Mario

FICHA COMPLEMENTARIA

Documento		140-69 ANTECEDENTES
Fecha	Origen	
11/XI/1966	B.75-D.630	-Figura en un llamamiento a apoyar al FRENTE IZQUIERDA DE LIBERACION y a votar sus listas en las elecciones correspondientes al año en curso, llamamiento éste que es formulado por los trabajadores de la cultura de dicho Frente.-
26/11/71	MARCHA	-Integra una nómina de escritores adheridos al Frente Amplio.- (U).-
17.5.83	2.120/45,46	21.4.83. En la fecha se establece que: está presunta ente relacionado con el Instituto "Lumen" de Sicología dependiente del Instituto de Cultura Católica, y formaría dentro del citado Instituto un grupo en compañía de Roán DOCE, Marta CAPOTE, y Judith ABELENDA, cuyo cometido sería desprestigiar a la citada casa de estudio y a sus profesores siguiendo directivas de un comando comunista. Suscribe un artículo en el diario "presencia", titulado, "Llamamiento de los escritores al Pueblo".

///...

FICHA COMPLEMENTARIA

E.4.

Documento		140962 ANTECEDENTES
Fecha	Origen	
	///...	exhortando a los intelectuales y al Pueblo en general a concurrir a los comicios para sustentar las bases programaticas y las medidas inmediatas de Gobierno del F.Amplio. Integra el Cuerpo de Redacción del Semanario "MARCHA". Bajo el título de "Los Profesores del Vazquez y la revolución cubana", figura en una nómina de personas que **inician un movimiento de adhesión a la revolución cubana y de propagación de sus ideales y realizaciones.** Desempeña funciones dentro del Instituto de Filosofía Ciencias y Letras. Eval.A-2.(ME)

MICROFILMADO 13 JUL. 1984

SERVICIO DE INFORMACION
DE DEFENSA
Dep. I

140370 -5

51
..... Sección
Act. Ant. Mac.
Ficha Nº [redacted]

Nombres y Apellidos: SOMMA Mario

Fecha de Nacimiento: .....

Lugar de Nacimiento: .....
(País - Ciudad o Localidad - etc.)

Cred. Cív.: Serie ..... Nº ..... Ced. Identidad: .....

Otros documentos: .....
(Pasaporte — Libreta Enrolam. — etc.)

FOTO

Domicilio: .....
(Ciudad o Localidad) (Calle) Nº Teléf

Filiación

Edad aparente ..... Color del Cutis .....

Color del Cabello ..... Estatura Aproximada .....

Complexión ..... Aspecto Social .....

Señas particulares .....

Ficha confeccionada en Montevideo., el 10 de abril de 1967.

Fárm. 1

140970 152

ACTIVIDADES

(1) **Laborales:** Profesión ..... Lugar de trabajo .....

Cargo ..... Antigüedad .....

Otras Actividades .....

(2) **Políticas:** Ideología ..... Actuación .....

Antecedentes .....

Antecedentes familiares .....

(3) **Sociales:** Estado Civil ..... Religión ..... Figuración .....

Grado Instrucción ..... Lugares que frecuenta .....

(4) **Económicas:** Situación ..... Capital aprox. ..... Vehículo .....
marca y Nº

Otros datos .....

Datos Complementarios .....

Apreciación Personal Gral. .....

SUMMA

FICHA COMPLEMENTARIA

Mario. F23

Documento		140970 ANTECEDENTES
Fecha	Origen	
Año 1966	Lista "FIDEL"	-Figura como 35o.Titular a la Junta Departamental de Montevideo en las listas del "Frente Izquierda de Liberación" en las Elecciones Nacionales del corriente año.-

MICROFILMADO 13 JUL. 1984

Fórm. 2

MINISTERIO DE DEFENSA NACIONAL 140971-3 FJ-L

S. I. D.

Dep. I 4.10.74 Secc. I

Sub - Secc. G

Ficha Nro.____ Confec.____

(1) SOMMA EDMOND — Apellidos

(2) Mario César — Nombres

DOCUMENTOS: C/C. (3) B.Z.B.8294 — Serie / Nro.

C/I (4) 469.158. — Nro. / Dpto.

OTROS DOC. ____ — Pasaporte / Lib. Enrol. / etc.

NACIMIENTO: (5) 30 de agosto de 1919 en Montevideo — Fecha / Lugar

DOMICILIO: Delicias No. 4775 (6) Manzana 67 Solar 1 -Costa Azul-Canelones (7) Dpto. MONTEVIDEO — Calle / Nro. / Teléf. / Ciudad o Localidad

PROFESION U OCUPACION: Funcionario

LUGAR: A.N.C.A.P. CARGO: ____

IDEOLOGIA POLITICA: ____ CLASIFICACION: ____

DATOS COMPLEMENTARIOS: ____

(8) Est. Civil — Conyuge — Hijos

Padres: Angel y Josefa Juana

Otros familiares

Fs 2

Fecha	Documentos	140971 ANTECEDENTES A REGISTRAR
15.8.73	D. 2401	Figura en una nómina de socios de la Federación ANCAP.- Evaluación B-2.-(I).-
26.1.84 Ficha	-D-16721-462 ANCAP	-1973 - Ex-Estudiante de Derecho; funciones de Inspector General , interfiere los sumarios de elementos del Frente Amplio.-Eval.: A - 2. -1974 - Inspector Sumariante (en ANCAP), interfiere los sumarios a izquierdistas.-Eval.A-2.- Indica del (1) al (8).Ev.A-1.-(PP).-

MICROFILMADO 13 JUL 1984

R1

JUNTA DE COMANDANTES EN JEFE 140.972-1

S. I. D.

Dep. I Secc. I

Sub Secc. A/N

Ficha Nº ..... Confec. .....

SOMMA Mario

Apellidos Nombres

B XX

DOCUMENTOS: C/C ..... C/I. .....

Serie Nº Nº Dpto.

OTROS DOC. .....

Pasaporte Lib. Enrol. etc.

NACIMIENTO: .....

Fecha Lugar

DOMICILIO: .....

Calle Nº Teléf. Ciudad o Localidad

MICROFILMADO

13 JUL 1984

PROFESION U OCUPACION: .....

LUGAR: ..... CARGO: .....

IDEOLOGIA POLITICA: ..... CLASIFICACION: .....

DATOS COMPLEMENTARIOS: .....

Est. Civil Cónyuge Hijos

.....

Otros familiares

SERVICIO DE INFORMACION DE DEFENSA
Dep. 1

140973-9

F1

Confeccionado el 16/12/72

V A R I O S

FOTO

Apellidos SOMMA RENART

Nombres Miguel Angel

Fecha de Nacimiento

Lugar de Nacimiento

Est. Civil

Cred. Cívica Céd. Identidad

Otros Documentos

Ocupación

Padre

Madre

Domicilio Ciudad

Otros datos

Imp. CHIESA Hnos. Ltda. 4.000 - 11.-72

FICHA COMPLEMENTARIA

DOCUMENTO		140-73 ANTECEDENTES
Fecha	Origen	
23/9/72	D - 3152	-14/9/72.Continúa detenido.-(GG).-
16/9/1972	D- 3153 J.P.H.	- Luego de ser detenido en averiguación de sus actividades, fué dejado en libertad por Orden Superior, junto con Jaime Alceo MACHADO también detenido.-(C,C)

SERVICIO DE INFORMACION
DE DEFENSA
Dep. 1

140973 Confeccionado el 26-VIII-1972.-

VARIOS

FOTO

Apellidos SOMMA RENART

Nombres Miguel Angel.

Fecha de Nacimiento

Lugar de Nacimiento R.O.U.-

Est. Civil

Cred. Cívica Céd. Identidad 709.843.-

Otros Documentos

Ocupación Sub-Jefe del Bco.Comercial-(Dpto.de Negocios con el Exterior).

Padre

Madre

Domicilio RAMON MASSINI 3346. Apto.302.- Ciudad MONTEVIDEO.-

Otros datos

FICHA COMPLEMENTARIA 84

DOCUMENTO		ANTECEDENTES
Fecha	Origen	140973
24-6-1969	Doc.77-113-	-Figura en una relación de personal del Bco.Comercial-(Dpto.de Negocios con el Exterior); el cual se adhirió a una Huelga.- (LL).

MICROFILMADO 13 JUN

SERVICIO DE INTELIGENCIA
División I
(Seguridad)

MINISTERIO DE DEFENSA NACIONAL
SERVICIO DE INFORMACION DE DEFENSA
M / F
140974-71

Sección D.1
Act. Ant. Nac.
Ficha N.º [redacted]

Nombres y Apellidos: SOMMA DE LARRAÑAGA Nélida

Foto

Fecha de Nacimiento: .....

Lugar de Nacimiento: .....
(País - Ciudad o Localidad - etc.)

Cred. Civ.: Serie ..... N.º ..... Ced. Identidad: .....

Otros documentos: .....
(Pasaporte - Libreta Enrolam. - etc.)

Domicilio: Minas 18 de Julio y Sarandí
(Ciudad o Localidad) (Calle) (N.º) (Telef.)

Filiación
- Edad Aparente ..... Color del Cutis .....
- Color del Cabello ..... Estatura Aproximada .....
- Complexión ..... Aspecto Social .....
- Señas particulares .....

Ficha confeccionada en Montevideo el 17 de Noviembre de 1964.-

140974

52

ACTIVIDADES

(1) **Laborales:** Profesión Maestra Lugar de trabajo Liceo Minas

Cargo ..... Antigüedad .....

Otras Actividades Integrante del personal del liceo departamental de Lavalleja.-

(2) **Políticas:** Ideología ..... Actuación .....

Antecedentes .....

Antecedentes familiares .....

(3) **Sociales:** Estado Civil ..... Religión ..... Figuración .....

Grado Instrucción ..... Lugares que frecuenta .....

(4) **Económicas:** Situación ..... Capital aprox. ..... Vehículo .....
marca y N.o

Otros datos .....

Datos Complementarios .....

Apreciación Personal Gral. .....

SOFIA DE LARRAÑAGA — FICHA COMPLEMENTARIA — Nélida

Documento		140574 Antecedentes 53
Fecha	Origen	
5/VIII/964.	B-28-D-46.-	-Activista de izquierda.-Maestra en el Departamento de Lavalleja.-
4/XI/964.	B-28-D-49.-	-Profesora del Liceo Departamental de Minas.-Se domicilia en la calle 18 de Julio y Sarándi.-
4/X/965	28/4	**El reseñado es integrante delppersonal docente y administrativo del liceo departamental de Lavalleja. Sindicado como de ideàdogía izquierdita.-**

FICHA COMPLEMENTARIA

Documento		140674 Antecedentes F.4
Fecha	Origen	

MINISTERIO DE DEFENSA NACIONAL

S. I. D.

Dep. 15.5 Secc. 1

Sub - Secc. G

Ficha Nro. 140974 Confec.

SOMMA de LARRAÑAGA — Nélida

Apellidos — Nombres

DOCUMENTOS: C/C ..... Serie ..... Nro. ..... C/I. ..... Nro. ..... Dpto. .....

OTROS DOC. ..... Pasaporte ..... Lib. Enrol. ..... etc. .....

NACIMIENTO: ..... Fecha ..... Lugar .....

DOMICILIO: ..... Calle ..... Nro. ..... Teléf. ..... Ciudad o Localidad .....

PROFESION U OCUPACION: Prcfesora

LUGAR: ..... CARGO: .....

IDEOLOGIA POLITICA: ..... CLASIFICACION: .....

DATOS COMPLEMENTARIOS: ..... Est. Civil ..... Cónyuge ..... Hijos .....

[illegible]3

Otros familiares

Fecha	Documentos	140974 ANTECEDENTES A REGISTRAR F.6
25-2-71	B.77.D.1	Figura en una nómina de Profesores de Enseñanza Secundaria del interior (Afiliados a la Gremial de Profesores de Montevideo y Federación Nacional de Profesores) vinculados a actividades de proselitismo y agitación subversiva o simpatizantes de las mismas, en los años 1965/66/67/68.- (M).-
	Ov. F-3.-	
7/4/77	D. 307	-Figura en una relación de profesores que seguían de tendencia izquierdista, contenida en un folleto publicado por la Federación Nacional de Profesores de Enseñanza Secundaria, en ocasión de la elección de Consejeros, que se llevó a cabo en la ciudad de Salto, en los días 29 y 30 de Julio, entre los años 1969/1972.-(Eval.A-1) (LL).-

MICROFILMADO 13 JUL. 1984

JUNTA DE COMANDANTES EN JEFE

S. I. D.

140975-4

Dep. P. E. Secc. I

Sub Secc. A/N

Ficha Nº ____ Confec 27.4.82

SOMMA FERREIRA (Apellidos) Pedro Pascual (Nombres)

DOCUMENTOS: C/C ..... (Serie / Nº) C/I. 1.172.227-3 (Nº / Dpto.)

OTROS DOC. ..... (Pasaporte / Lib. Enrol. / etc.)

NACIMIENTO: 11.1.50 (Fecha) ..... (Lugar)

DOMICILIO: 80, Rue du 8 MAI 1945 - 91300 (Calle / Nº) MASSY (Teléf.) Francia(1) (Ciudad o Localidad)

PROFESION U OCUPACION: .....

LUGAR: ..... CARGO: .....

IDEOLOGIA POLITICA: ..... CLASIFICACION: .....

DATOS COMPLEMENTARIOS: ..... (Est. Civil / Cónyuge / Hijos)

..... (Otros familiares)

Fecha	Documentos	140975 ANTECEDENTES A REGISTRAR A-2
20.4.82	13899	Figura en una relación de ciudadanos uruguayos que se encuentran residiendo en Brasil, al amparo del ACNUR.Eval: A-1 (00)
27.6.82	.....	Memo(A)Nº1320/82 para Dpto.III/SID.(i).-
21.10.82	D.21277	Actualmente asilado en Francia,dirige una carta a Nélida FERREIRA(que presuntamente sea su madre),en la que le informa que está realizando un curso de preinformación pago por el gobierno francés,el quecomprende materias tales como francés,carpintería,geografía,matemáticas,historia,etc Posteriormente agrega que integra un grupo de trabajo,el que tiene a cargo la realización de un acto por el "Che" y que concurre a reuniones de la tendencia combativa de la C.N.T. de París.-Eval:C-3(Indida 1)(AD)
13.7.83	18347/82 pag. 36	- 01.09.82- Indica Idem al Doc. 13899/82, agregando que viajó a Francia. EVAL A-2 (B).-
13.7.83	24737/83 pag. 23	- 03.03.83- Indica Idem al Doc. 13899/82, agregando fecha de ingreso. Ingresó el 31.10.81. EVAL A-2 (B).-
22.12.83	33103/001	-Indica Idem doc. 13899/82 y 21277/82. Eval. B-2 (TI)

MICROFILMADO 13 JUL 1984

SERVICIO DE INFORMACION DE DEFENSA
Dep. 1

A. N. 140976-2 F51

Confeccionado el 30/X/1978

Apellidos SOMMA MOREIRA

Nombres RAUL EDUARDO

Fecha de Nacimiento 26/VIII/929

Lugar de Nacimiento Montevideo

(1) Est. Civil Casado(2)

Cred. Cívica SBA 10.388(3) Céd. Identidad 1.267.687

Otros Documentos

Ocupación Médico-Profesor

Padre José Rosario

Madre Amelia

Domicilio Enrique Muñoz No.930(1977) Ciudad
Telef.:78-82-81(4)

Otros datos:

FICHA COMPLEMENTARIA

DOCUMENTO		140976 ANTECEDENTES
Fecha	Origen	
30/X/78	D.1455 DNII	-"El Popular",23/8/973:Candidato por la Facultad de Medicina, orden docente para integrar la Asamblea General del Claustro Universitario-Lista 146, lema"Autonomía y Libertades" de tendencia izquierdista.- -"MARCHA", 19/9/968,pág.4, como Pte. de la Asamblea General Extraordinaria de la Sociedad Uruguaya de Patología Clínica, bajo el título:"Ningún síntoma de levantamiento", suscribe una declaración condenando la violación de los locales universitarios por las fuerzas policiales.- -15/10/77:Un médico de nombre R. SOMMA, participará en una reunión científica en la SOCIEDAD DE MEDICINA, sobre el tema INMUNOLOGIA.- Con fecha 14/XI/977 solicita en Secc. 10a. Constancia de Anotaciones en Ficheros Policiales de Inteligencia Form. No.2.243, expidiéndosele Categoría "B".- -14/8/78:Según diario Oficial No. 20.293 del 17 de julio de 1978, se le designa para un cargo de Director de Laboratorio Central de Suerología en la División Higiene.-(P).-
26/IX/978	1455	-Por Memo(A) No.2964/78 se responde a Nota Nro.1548/78/D. de SE.PLA.CO.DI., NO SE APRUEBA su solicitud de beca al exterior(México).(P).-Con fecha 1/X/79 por Memo.(A)Nº1891/79 se rectifica lo informado anteriormente APROBANDOSE su solicitud de Beca. (K)

FICHA SE.PLA.CO.DI.

FECHA	DOCUMENTOS	SOMMA MOREIRA, Raúl Eduardo ANTECEDENTES A REGISTRAR 140 y 503
24.1.80	Doc.0002	- Registra las mismas anotaciones que el Doc.1455/78, agregándose las siguientes: - Ex-Director del Departamento de Bacteriología y Virología del Instituto de Higiene de la Fac. de Medicina.- - Persecución ideológica contra numerosos integrantes de la Sec.Bacteriología de la Fac. de Medicina, Inst. de Higiene, todos ellos de neta tendencia democrática y que por lo tanto nunca pudieron ser alineados en las prédicas marxistas a saber: Dres.Nelson SIMONETTI, Raúl SINTES CARLUCCIO, Gladis ASCUNEGUY de GONZALEZ (esposa de Médico Militar), Eleuterio VALLONE (Jefe de la Sec.Bacteriología Jefe de 2da. Eq. Capitán del SS.FF.AA), Rosa CANTO de VALLONE, funcionario Markar SKIDJIAN.- Esta persecución sistemática se ha venido realizando desde hace tiempo bloqueando a los referidos docentes en su labor de investigación impidiendo al Prof.Agdo. cumplir con las funciones inherentes a su cargo, como ser la de co-gobierno de la Cátedra, desconocimiento como Jefe de la Sec.Bacteriología.- - Persecución ideológica contra la Dra. Gladis ASCONEGUY de GONZALEZ que fue de tal magnitud con hechos, palabras, desprestigio, etc. que obligó a la referida docente a abandonar la Cátedra y posteriormente un usufructo de beca para viajar a España.- - Persecución ideológica contra el funcionario Markar Skidjiam, siendo objeto en repetidas oportunidades de amenazas personales, telefónicas, y por medio de anónimos e incluso por agresiones contra objetos personales de su propiedad sin que el Director de la Cátedra de Bacteriología hubiera tomado alguna medida disciplinaria.- ...///

FECHA	DOCUMENTOS	140976 ANTECEDENTES A REGISTRAR F54
	...///	-Persecución contra el Dr. Abelardo SAENZ SANGUINETTI integrante del Comité de Expertos en Tuberculosis de la Organización Mundial de la Salud en representación de nuestro País, de neta tendencia democrática, a quien el causante le negó la consesión del Certificado de Microbiólogo por Competencia Notoria, habiéndolo hecho con otras personas con menos méritos pero de neta tendencia izquierdista.- - Participante activo de los Contracursos organizados por la Dra. Obdulia EBOLE en el Inst. de Higiene de la Fac. de Medicina por expreso mandato del entonces Decano, Dr. Pablo CARLEVARO.- - Organizador junto con los Dres.Venus GONZALEZ PANIZA, Heraldo POLETTI y PRODANOFF del Curso de GUERRILLA URBANA realizados en la Facultad de Medicina previo a la intervención de la Universidad.- - Colaborador dilecto del Prof.Dr. Pablo CARLEVARO, Decano de la Facultad de Medicina, participante activo en la Organización del Nuevo Plan de Estudio de la Facultad de Medicina.- - Integrante de la lista de tendencia izquierdista para la Asamblea del Claustro em 1972.- - Integrante activo de la Asociación de Docentes de la Fac. de Medicina de neta tendencia izquierdista.- - Participante activo de numerosas asambleas realizadas en el Inst. de Higiene a los efectos de la toma de medidas y movilizaciones antigubernamentales 1970-1973.- - Firmante de una declaración anti-Gubernamental como Presidente de la Sociedad de Patología Clínica en Setiembre de 1968.-

.../// (+)

FECHA	DOCUMENTOS	SUMMA MOREIRA, Raúl Eduardo 140976 ANTECEDENTES A REGISTRAR Fs5 (5)
	///...	- Publicaciones en contra de la intervención de la Universidad aparecidas en "El Popular" y "Marcha" de 1968.- - Viajes realizados al exterior desde 1968 a la fecha teniendo en cuenta la posible coincidencia de dichos traslados con actividades de grupos antinacionales que actuaban en esos lugares:México.- - Concesión por el Tribunal constituído por los Dres.Venus GONZALEZ PANIZZA y Heraldo POLETTI en representación de la Facultad de Humanidades del título de Licenciado en Ciencias Biológicas al igual que a otros integrantes activos del Movimiento Izquierdista de la Fac. de Medicina a saber: Clemente ESTABLE PUIG;Walter ACOSTA FERREIRA, María HORTAL de PELUFFO; María E. FANCA RODRIGUEZ; Héctor TOSI; etc. en tanto se le negó a otros con clara tendencia democrática lo cual figura en el Suplemento editado en su oportunidad por las Fuerzas Armadas.- - Ha realizado en el Departamento de Ciencias Biológicas reuniones expresamente prohibidas por las autoridades universitarias, se menciona que en una oportunidad funcionario allegados al causante se reunieron en uno de los salones de la Cátedra a "puertas cerradas" a fin de escuchar una cinta grabada de una persona que había fugado del país y se encontraba en el exterior, en el cual hacia un ataque al Gobierno. Se realizó la denuncia del caso y se inició el sumario correspondiente, habiéndose incautado la cinta grabada.- - En el órden administrativo se han comprobado anomalías siendo una de las mas importantes, la absoluta falta de control con los funcionarios, principalmente con lo que respecta a la inasistencia al desempeño de su funciones hecho

FECHA	DOCUMENTOS	140976 ANTECEDENTES A REGISTRAR (6)
	///...	este, que no es uniforme con todos, ya que en algunos casos se han efectuado los decuentos correspondientes por deficit de horario y apercibimientos, justificados plenamente. Esta actitud crea situaciones de tensión dentro de los funcionarios del Dpto., impidiendo la creación de un ambiente propicio para el pleno ejercicio de todas la funciones inherentes a los Cargos desempeñados. Actitud puramente demagogica realizada con la finalidad de lograr adeptos, desvirtuando la escala jerárquica, creando grupos cada vez mas radicalizados utilizando a los funcionarios como grupo de presión a su servicio para satisfacer intereses personales y mandatos politizados que busca por todos los medios trancar el normal funcionamiento del Instituto en general y el Dpto. en particular.- EVALUACION:A-1. - 05/MAR/80 - Por Oficio Nº104/D-I/80 se comunica al Delegado del SID en el Dpto. de Montevideo, que en base a los antecedentes del causante esta Dirección ha resuelto otorgarle Constancia de Habilitación Categoría "C", remitiéndose a su vez los antecedentes.(K) - 05/MAR/80 - Por Oficio Nº 105/D-I/80 se comunica al Sr. Presidente de la Comisión Supervisora de la Enseñanza que esta Dirección en base a los antecedentes del causante ha resuelto otorgarle Constancia de Habilitación Categoría "C",(K - 06/MAR/80 - Por Oficio Nº106/D-I/80 se comunica al Sr.Director Gral. de Secretaría del Ministerio de Salud Pública, que en base a los antecedentes del causante, esta Dirección ha resuelto otorgarle Constancia de Habilitación Categoría "C".(K) -06/MAR/80 - Se confeccionó Memorandum (I) Nº007/80 a todas las agencias sobre las irregularidades constatadas en el Dpto. de Bacteriología y Virología del Inst. de Higiene.(K)
	...	

DOCUMENTOS	SOMMA MOREIRA, Raúl Eduardo ANTECEDENTES A REGISTRAR 1547.15 (7)
///...	- 10/ABR/80 - Por Asunto Nº1381/80 el Delegado del SID en el Dpto. de Montevideo vuelve el presente expediente, haciendo saber que el causante se presentó ante la misma a tomar conocimiento de las causas por ue fue incluído en dicha Categoría.A efectos de evacuar la consulta requerida se elevan los obrados,solicitando instrucciones al respecto.(K). - 25/ABR/80 - Por Exp.Nº139/D-I/980 - Se comunica al Sr.Delegado del SID en el Dpto. de Montevideo, que esta Dirección ha dispuesto que se le haga saber al profesional en cuestión los antecedentes que dieron lugar a su inclusión en la Categoría "C", sin mencionar en dicha notificación la fuente que dio origen a los mismos.(K)
7.7.80 Doc.1312	- 08.V.80 - Presenta recurso ante el Delegado del SID en el Dpto. de Montevideo, al habérsele incluído en la Categoría "C" de Constancia de Habilitación, el que es elevado a este Servicio el 07.VII.80 para su consideración.(K).- - 25.MAY.981 -Por Exp.Nº286/D-I/81 - Se comunica al Sr. Delegado del SID en el Dpto. de Montevideo que esta Dirección ha resuelto mantener al causante en la Categoría "C" de Constancia de Habilitación, debiéndosele notificar de su posibilidad de acceder a otros instancias. (K)
.....	.....
19/X/981	Se contestó por Memo(A)Nº2044/81 para el ESMACO.-(i),-
23.03.82 D.12988	De acuerdo a la Nota 412/79 elevada por el Oficial de Enlace del COSENA ante la Universidad de la República al Presidente de la C.S.E. el causante adopta una actitud de complicidad con la Dra. Laura PIVEL de GOMEZ en la remisión de una Nota por parte de este último al Jefe de la Sección Bacteriología del Inst. de Higiene. Dr.Eleuterio Vallone.-(NN)

FECHA	DOCUMENTOS	140976 ANTECEDENTES A REGISTRAR F58
23.03.82	D.12989	Por Nota 479/77 del Oficial de Enlace del COSENA ante la Universidad de la Rpca. se remiten al Sr. Rector Interventor de la Universidad los antecedentes del causante, de Fecha 23.08.73, y, integrante de la lista 146 de tendencia izquierdista.-(NN)
23.03.82	D.12990	Por Oficio 2548/EMC/78 el ESMACO deja sin efecto lo establecido por Oficio 3047/EMC/77 en virtud de los descargos presentados por el causante.-(NN)
23.03.82	D.12991	Por Oficio Nº.3047/EMC/77 de fecha 19 de Julio de 1977 el Jefe del ESMACO no autoriza la designación del causante para ocupar un cargo.-(NN)
10.3.83	1173/80	- Registra algunas de las anotaciones del Doc. 0002/80 agregando que propició las actitudes adoptadas por las Dras. María HORTAL de PELUFFO y Haydée Fermina CANTONI ANZALONE al negarse a colaborar con el SS.FF.AA. en un estudio epidemiológico de gran importancia. Distorciona el contral de asistencia de los funcionarios a su cargo, aplicando su propio "sistema" discriminatorio y politizado, con el aval del Decano Interventor. Denunciado por escrito a raíz de irregularidades relacionadas con apropiaciones indebidas y sustraciones de material pertenecientes al Insitituto(C)
22.3.83	12982	Indica idem Doc.002/980.- (CC)

F59

FECHA	DOCUMENTOS	SECRETARIA ANTECEDENTES A REGISTRAR Raúl Eduardo
[illegible].982	12994	Dexto de la declaración antigubernamental firmada por el causante en carácter de Presidente de la Sociedad Uruguaya de Patología Clínica en el mes de Setiembre de 1968.- (CC).-
[illegible].11.83	2155/80 pág.39	09.04.80: En la fecha es separado de su cargo como docente de la Facultad de Medicina porque el Decano Interventor deja sin efecto su designación.Eval.A-1.(ME)
21.5.984.....		- Se hizo Memo (A) No. 897/84 para el Oficial de Enlace del CO.SE.NA. ante la Universidad de la Rep.-(SS)

MICROFILMADO 19 JUN

SERVICIO DE INTELIGENCIA

140977-Q

Fecha Montevideo, 17 de mayo de 1952.-

Ficha N.º 761

FOTO

Nombre SOMMA SURCO, Rafael.-

Nacionalidad Oriental.-

Profesión o actividad

Lugar de nacimiento

Documentos que posee

Domicilio Teléf.

FILIACION

Edad aparente color del

cutis de los cabellos

estatura aspecto social

señas particulares

MINISTERIO DE DEFENSA NACIONAL
SERVICIO DE INFORMACION DE DEFENSA
M/F

140977

	Fecha	Contenido
1)	17.V.52.	Carp.Com.Nal. Pág. 116
2)	3.VI.52.	Carp.Com.Nal. Pág. 122
3)	21.VII.52.	Carp.Com.Nal. Pág. 135

Lugares donde frecuenta .....

afiliado a .....

actividad política y donde actúa

COMUNISMO.

Antecedentes policiales .....

vehículos que posee o que guía

nombre y número de

personas que forman su familia .....

DATOS COMPLEMENTARIOS

1) Comunista activo.Cómplice de José Assís Moraes Píriz, en el atentado contra dirigentes autónomos del gremio omnibusero, mientras pegaban carteles de propgganda en la Avda.8 de Octubre.

2) Según manifestaciones del diario "Acción", cuenta con la protección comunista,razón por la cual todavía no ha sido detenido.(JC).-

2.500-5-XII-51

Fecha.	Contenido

140077 DATOS COMPLEMENTARIOS F. 3

Anexa a: SOMMA SURCO, Rafael. Nº 761/¿

3) Según manifestaciones vertidas por la esposa Aguirre Zabala, en el diario "Acción", todavía se encuentra refugiado en Montevideo, conjuntamente con éste y Assís Moraes Píriz.-

MICROFILMADO 13 JUL. 1984

MINISTERIO DE DEFENSA NACIONAL
S. I. D.

140978-8

Dep. I Secc. I
Sub-Secc. G
Ficha N.o ..... Confec. 15/10/70

SOSA ALDABALDE. Ruben Homero Juan (1)
Apellidos Nombres

DOCUMENTOS: C/C BBB (2) 25631 C/I 477.220 (3)
Serie N.o N.o Dpto.

OTROS DOC. .....
Pasaporte Lib. Enrol. etc.

NACIMIENTO .....
Fecha Lugar

DOMICILIO: Calle 7 y8 (Brio.Atlántida) (1970)
Calle N.o Teléf. Ciudad o Localidad

PROFESION U OCUPACION: Bancario – Bco. de Seguros

LUGAR: ..... CARGO: Inspector de Sucursales y Agencias(4)

IDEOLOGIA POLITICA ..... CLASIFICACION ACTIVISTA

DATOS COMPLEMENTARIOS .....
Est. Civil Conyuge Hijos

.....
otros familiares

	Documentos	140973 ANTECEDENTES A REGISTRAR 852
70	77/84	-Figura en una relación de funcionarios del Bco. de Seguros del Estado, considerados elementos "perturbadores".- (Eval. F-6)(LL)
74	Mem.(I) No.1179/74	- Indica 1 al 3.-(Z)
83	0977/80	-Jubilado antes de presentar C.H.C.P., desconociéndose su calidad. En visitas a las Sucursales, reunía a los funcionarios y les hablaba contra el gobierno y el proceso nacional (caso: Sucursal Mercedes).Actuó en política en Tacuarembó con un líder colorado, que luego se plegó al Frente Amplio, de nombre GOYENOLA o parecido. Amigo y colaborador de GRAMAJO SIRE, Américo de conocida actividad antipatria. Presionaba a los funcionarios a desafiliarse de AFUBASE, hablando en contra de esa agremiación. Fue dirigente de AEBU, tanto en Mercedes como en Montevideo. Indica (4).(HH). Evaluación: F-3.-
11.	2135/80 Pág.1/2	Indica Idem al Documento Nº0977/80.- Eval:F-6(AD)

SERVICIO DE INFORMACION DE DEFENSA

Dep. 1

140.78 Fs. 3

Confeccionado el 5 de julio de 1971.-

VARIOS

FOTO

Apellidos SOMMA ALDABALDE

Nombres Rúben

Fecha de Nacimiento

Lugar de Nacimiento

Est. Civil

Cred. Cívica Céd. Identidad

Otros Documentos

Ocupación Funcionario del Banco de Seguros

Padre

Madre

Domicilio Calle 7 y 8 (Balneario Atlántida) Ciudad

Otros datos

140978

FICHA COMPLEMENTARIA

DOCUMENTO		ANTECEDENTES
Fecha	Origen	
[illegible]/12/970	B-77-D-84	-Sindicato como elemento perturbador del Banco de Seguros(I)-

MINISTERIO DE DEFENSA NACIONAL
S. I. D.

140978

Dep. I Secc. I
Sub-Secc. G
Ficha N°..... Confec. 26.3.69

SOMMA R.
Apellidos Nombres

DOCUMENTOS: C/C ..... C/I .....
Serie No. No Dpto.

OTROS DOC.: .....
Pasaporte Lib. Enrol. etc.

NACIMIENTO: .....
Fecha Lugar

DOMICILIO: .....
Calle N.o Telef. Ciudad o Localidad

PROFESION U OCUPACION: Bancario

LUGAR: Banco de Seguros del Estado CARGO Jefe de Sección

IDEOLOGIA POLITICA ..... CLASIFICACION .....

DATOS COMPLEMENTARIOS .....

Est. Civil Conyuge Hijos

Otros Familiares

56

FECHA	DOCUMENTOS	140-73 ANTECEDENTES A REGISTRAR
25.X.65.	77/125.	Firmante de una carta de los Jefes de Sección del Banco de Seguros dirigida al Presidente de la Asociación de Bancarios del Uruguay con motivo de las destituciones decretadas en los Bancos Oficiales.-

MICROFILMADO

13 JUL 1984

JUNTA DE COMANDANTES EN JEFE

S. I. D.

140979-6 Dep. I V Secc. I

Sub Secc. A/N

Ficha N.º..... Confec. 2.8.83

SOSA — Apellidos

Uruguay — Nombres

DOCUMENTOS: C/C. ..... Serie N.º C/I. ..... N.º Dpto.

OTROS DOC. ..... Pasaporte Lib. Enrol. etc.

NACIMIENTO: ..... Uruguay
Fecha lugar

DOMICILIO: .....
Calle N.º Teléf. Ciudad o Localidad

PROFESION U OCUPACION: Cder.-Empleado de División Mantenimiento

LUGAR: Comisión Técnico Mixta de Salto Grande.- CARGO: .....

IDEOLOGIA POLITICA: ..... CLASIFICACION: .....

DATOS COMPLEMENTARIOS: .....
Est. Civil Cónyuge Hijos

.....
Otros familiares

Fecha	Documentos	140979 ANTECEDENTES A REGISTRAR	F. 2
2.8.83	11047/37	15.11.81:En la fecha se establece que el causante,entre otros empleados de la División Mantenimiento de la Comisión Técnico Mixta de Salto Grande,se encontrarían sumariados por presuntas anomalías administrativas.-Eval:A-2(AD)	

MICROFILMADO 13 JUL. 1984

VARIOS

AF 1

JUNTA DE COMANDANTES EN JEFE
S. I. D.

140980-4

Dep. I Secc. I
Sub Secc. A/N
Ficha Nº ..... Confec. 22.6.8

SOMMA SANCHEZ de CARRERA (Apellidos) Violeta Marilú (Nombres)

DOCUMENTOS: C/C AHA-5969 (Serie / Nº) C/I. (extraviada) (Nº / Dpto.)

OTROS DOC. 024441 (Pasaporte / Lib. Enrol. / etc.)

NACIMIENTO: 9.4.35 (Fecha) Soriano (Lugar)

DOMICILIO: Diego Espinosa 2746 (Calle / Nº) Montevideo (Teléf. / Ciudad o Localidad)

PROFESION U OCUPACION: Labores

LUGAR: ..... CARGO: .....

IDEOLOGIA POLITICA: ..... CLASIFICACION: .....

DATOS COMPLEMENTARIOS: Casada (Est. Civil / Cónyuge / Hijos)

Padres: Rugino y Isilia

Otros familiares

Fecha	Documentos	140980 ANTECEDENTES A REGISTRAR	
13.05.82	13.609	Solicita autorización para expedir o renovar Pasaporte, en el Consulado Uruguayo en Sydney. Eval: A-1 (VL) (GM) (LA) (M).	

VARIOS 24.06.82 B. 3

JUNTA DE COMANDANTES EN JEFE

S. I. D.

140 - 80

DEP. I SECC. I

SUB SECC. A/N

FICHA Nº ..... CONFEC. .....

SOMMA SANCHEZ de CARRERA	Violeta Marilú
Apellidos	Nombres

DOCUMENTOS: C/C ..... (Nº / Dpto.) C/I. ..... (Serie / Nº)

OTROS DOC. ..... (Pasaporte / Lí. Enrol / etc.)

NACIMIENTO: ..... (Fecha / Lugar)

DOMICILIO: ..... (Calle / Nº / Teléf. / Ciudad o Localidad)

PROFESION U OCUPACION: .....

LUGAR: ..... CARGO: .....

IDEOLOGIA POLITICA: ..... CLASIFICACION: .....

DATOS COMPLEMENTARIOS: ..... (Est. Civil / Cónyuge / Hijos)

..... (Otros familiares)

E 4

FECHA	DOCUMENTOS	140980 ANTECEDENTES A REGISTRAR
15.06.82	16.032	Autorizasele expedir o renovar Pasaporte a nombre del causante en el Consulado Uruguayo en Australia. Evaluación:A-1.Indica ( ) ( ) ( ) ( ) ( ) (M)(VL)(LA)(GM).

MICROFILMADO

13 JUL. 1984

Imp. Nacional

81

JUNTA DE COMANDANTES EN JEFE

S. I. D. 140981-2

Dep. I Secc. I

Sub Secc. A/N

Ficha Nº ..... Confec. 23.6.82

SOMMARUGA ALDECOA (Apellidos) Carlos Alberto (Nombres)

DOCUMENTOS: C/C Serie BBB Nº 19971 C/I. Nº 882.233 (1) Dpto.

OTROS DOC. Pasaporte Lib. Enrol. etc.

NACIMIENTO: Fecha 16.4.40 Lugar Montevideo-Uruguay (2)

DOMICILIO: Calle Dgo.Aramburú Nº 1647 Ap.7 (80-81) Téléf. Vte.Basagoiti 4650 (3) Ciudad o Localidad

PROFESION U OCUPACION: Procurador (4)

LUGAR: ..... CARGO: .....

IDEOLOGIA POLITICA: ..... CLASIFICACION: .....

DATOS COMPLEMENTARIOS: Cónyuge Casado Est. Civil Hijo de:Julio Ricardo y Dolores Sixta (5) Hijos

Otros familiares

F. 2

Fecha	Documentos	140981 ANTECEDENTES A REGISTRAR
4.IV.79	D.0433/ 084	-Delegado de Mesa por las listas 90-190 en las elecciones nacionales del año 1971 , por el
	Eval.A-1	Departamento de Montevideo . Circuito Nº 509.- ([redacted] - [redacted].- ( ))
M.C.P.Nº10/ 82		-22.4.82:En la fecha se contesto dicha constancia a nombre
19a.INGRESO		del causante para su INGRESO en el Ministerio de Justicia:
8/ /82		(0) Indica (1) a (5).-

MICROFILMADO 13 JUL. 1984

JUNTA DE COMANDANTES EN JEFE

S. I. D.

E 140982-0 Dep. I Secc. 1

Sub Secc. A/N

Ficha Nº Confec.

SCIVARUGA TILIO (7) Gerardo Máximo
Apellidos Nombres

DOCUMENTOS: C/C 1.328.486 (2) C/I. 1.238.986
Serie Nº Nº Dpto.

OTROS DOC.
Pasaporte Ldb. Enrol. etc.

NACIMIENTO: 19 años(1973) 18.7.54(3) Uruguay
Fecha Lugar

DOMICILIO: Barcelona 1881 Avda Millán 4592 Ap.6.(4)
Calle Nº Teléf.

PROFESION U OCUPACION: Estudiante Empleado Mimeográ

LUGAR: Liceo 11 "B" Cerro CARGO:

IDEOLOGIA POLITICA: CLASIFICACION:

DATOS COMPLEMENTARIOS: Soltero
Est. Civil Cónyuge Hijos

Nombre de la madre:Aida ATILIO Padre Fallecido (6)
Otros familiares

Fecha	Documentos	140982 ANTECEDENTES A REGISTRAR 52
5.12.73	4158	Detenido por personal de la D.N.I.I. por presunta vinculación con la organización denominada "FER 68".-(DD)
SET/80	0289	- Al ser citado por el Juzgado Militar de 1a. Instancia de 4to.T a efectos de prestar declaración sobre la administración de la Memeográfica 71,1que perteneciera al edicioso Julio Carlos DURANTE GOMEZ(cuñado del mismo), integrante del G.A.U. y no encontrársele en su domicilio desconociéndose su actual paradero se requiere su captura. - Por oficio Nº 79/81 del mencionado Juzgado se decreta que la causal de requisitoria es su "Presunta Vinculación a la Sedición en el grupo G.A.U."Indica del 2 al 9.-(OO)
02.06.81	4486	- 17.11.73 Detenido por personal del D-6 de la D.N.I.I. 29.12.73 Recobra la libertad en calidad de emplazado por orden del Sr. J. Militar de Inst. de 5to. Turno el 27.11.73. 17.6.76 Según Oficio del J.M.Inst. 5to. Turno se dispone la clausura de procedimientos. 14.8.80 Por Oficio del J.M.Inst. 4to. Turno se comunica

Imp. Nacional 716/79

FECHA	DOCUMENTOS	SOMMARUGA TILIO 140982 Gerardo Máximo FJ-2
		///... que se ha dispuesto impedir la salida del País del titular. 19.9.80 Se establece que con fecha 3.8.80 viajó a Brasil. 31.10.80 Por Radiograma del 18.10.80 el Ministerio del Interior comunica que a solicitud de OCOA se ha dispuesto su Captura.-(OO)
3.8.81	6581	- Por Requisitoria Nº 04/81 se solicita la captura del causante por "Su presunta vinculación a la sedición en el grupo G.A.U."Requerido Nº 1589.Eval:A-1(OO) NOTA: Se determino por intermedio de la D.N.I.E. que la cédula correcta es la Nº 1.238.986.-(OO)
21.7.81	D.6194	-Figura en una relación de ciudadanos uruguayos que residen Brasil bajo la protección del Alto Comisionado de las Naciones Unidas para los Refugiados (ACNUR).-(DD(Eval.A-1
8.6.83	0829/80 Pág.2.	Indica Idem al Documento Nº4158/73.- Eval:A-1(AD)Z
9.9.83	605/80 Pag.36	30.9.80: En la fecha se establece que violó la Libertad Provisional de que gozaba, al no presentarse al llamado de la Justicia Militar,- Eval.A-2 (Y)

FECHA	DOCUMENTOS	140982 ANTECEDENTES A REGISTRAR 159
24.3.83.	24324/83	FECHA DE DETENIDO; 21.6.77, UNIDAD CAPTORA; Gpo.A.1, CONDENADO; 5 años, FECHA DE LIBERTAD PORBALBE; 21.6.82.Art. 60(V),60(I)Nal.6-60(XII)CPM,7CPM,56CPO.-Eval.A-1.-(FE)
13.7.83	24737/83 Pag.35	-3.3.83-Indica Idem al Doc. 6194/82.Agrega fecha de ingreso el 4.8.80, solicitó visa.- Viajó a Francia.Eval A-2 (V)
13.7.83	18347/82 Pag.23	-1.9.82-Indica Idem al Doc. 6194/82.Agrega fecha de ingres el 4.8.80.-Eval A-2 (V)

MICROFILMADO 13 JUL. 1984

Montevideo, 18 de Marzo de 1971.-

MINISTERIO DE DEFENSA NACIONAL
S. I. D.

E. B.1

Dep. I Secc I

140983-8

Sub-Secc. A/N

Ficha N.o ..... Confec. .....

SOMMARUGA TILIO de TRILLO ALVARIZA Norma Aída
Apellidos Nombres

DOCUMENTOS: C/C Serie BSB-6955 (4) N.o C/I 967.770 (Mdeo) (5) Dpto.

OTROS DOC. Pasaporte Lib. Enrol. etc.

NACIMIENTO Fecha Lugar

DOMICILIO: (1) Barcelona 1881
Calle N.o Teléf. Ciudad o Localidad

PROFESION U OCUPACION: (2) Maestra de una escuela suburbana.

LUGAR: Esc. Nº 26 (Mdeo) (6) CARGO:

IDEOLOGIA POLITICA CLASIFICACION

DATOS COMPLEMENTARIOS (3) Est. Civil casada Esposo: TRILLO ALVARIZA, Julio Augusto
Conyuge Hijos

Otros familiares

F-2

Fecha	Documento	140983 ANTECEDENTES A REGISTRAR
26/1/71	75/81	-Fue detenida, junto con su marido, en Barcelona 1881, en relación con la detención del basquetballista Servando José FERNANDEZ GUIRAUDE. Indica ④ A/ ⑧ -
		9.2.78-Se contestó por MEMO(A)Nº 3868/77 para el C.E.P.-qq-.
	27.11.78	Se contestó por MEM(A) Nº.2690!78 Dpto.C-2!ESMACO (Y)
25.05.82	D. 15210	Funcionario del CONAE que fue sumariado en aplicación del procedimiento disciplinario previsto en la Ordenanza No. 17. Destituído por R. I. No. 3/105/79, de 22/1 /79.- Evaluación: A-1. Indica (4) (5) (6) ( ) (VL)
	163	

MICROFILMADO

13 JUL. 1984

VARIOS

JUNTA DE COMANDANTES EN JEFE
S. I. D.

140984-G

D. 1 22.07.82
Dep. I Secc. I
Sub. Secc. A/N
Ficha N.º ..... Confec. .....

SOMMAVILLA DE BONA — Attilio
Apellidos — Nombres

DOCUMENTOS: C/C ..... C/I. .....
Serie N.º N.º Dpto.

OTROS DOC. .....
Pasaporte Lib. Enrol. etc.

NACIMIENTO: .....
Fecha Lugar

DOMICILIO: .....
Calle N.º Teléf. Ciudad o Localidad

PROFESION U OCUPACION: .....

LUGAR: ..... CARGO: .....

IDEOLOGIA POLITICA: ..... CLASIFICACION: .....

DATOS COMPLEMENTARIOS: .....
Est.Civil Cónyuge Hijos

.....
Otros familiares

Fecha	Documentos	140984 ANTECEDENTES A REGISTRAR E2
29.04.82	14.244	El Consulado Uruguayo en Milán , solicita obtención de partida de nacimiento del causante, y ruega que se comunique pueblo o ciudad en Provincia de Belluno. Eval.: A-1. Indica ( ) ( ) ( ) ( ) (LA) (GM).

MICROFILMADO 13 JUL. 1984

JUNTA DE COMANDANTES EN JEFE Varios V.

S. I. D.

140985-3

Dep. I G-I Secc. I

Sub Secc. A/N

Ficha Nº ..... Confec. 19.9.81

SOMERS MAILIARD (Apellidos) William (Nombres)

DOCUMENTOS: C/C ..... (Serie / Nº) C/I. ..... (Nº / Dpto.)

OTROS DOC. ..... (Pasaporte / Lib. Enrol. / etc.)

NACIMIENTO: ..... (Fecha / Lugar)

DOMICILIO: ..... (Calle / Nº / Teléf. / Ciudad o Localidad)

PROFESION U OCUPACION: .....

LUGAR: EE.UU CARGO: Senador

IDEOLOGIA POLITICA: ..... CLASIFICACION: .....

DATOS COMPLEMENTARIOS: ..... (Est. Civil / Cónyuge / Hijos)

..... (Otros familiares)

G.2

Fecha	Documentos	140985 ANTECEDENTES A REGISTRAR
19.9.81	Dec.7865	Concurre en calidad de invitado al 1er. Simposio Nacional sobre "Formas de Gobierno y Sistemas Electorales" que se está realizando en la Ciudad Porto Alegre.- A dicho Simposio concurren entre otros: Wilson FERREIRA ALUNATE, Mario SOARES (ex,Primer Ministro Portugués) y Carlos Andres PEREZ (ex, Presidente de Venezuela) EVAL:A-1(SJ)

MICROFILMADO

13 JUL. 1984

Imp. Nacional 716/79

JUNTA DE COMANDANTES EN JEFE

S. I. D.

140986-1

Dep. I V 51 Secc. I

Sub Secc. A/N

Ficha N.º ..... Confec. 3.8.83

SOMMER SMITH — Apellidos

Adolfo — Nombres

DOCUMENTOS: C/C. ..... Serie ..... N.º ..... C/I. ..... N.º ..... Dpto.

OTROS DOC. ..... Pasaporte ..... Lib. Enrol. ..... etc.

NACIMIENTO: ..... Fecha ..... lugar

DOMICILIO: ..... Calle ..... N.º ..... Teléf. ..... Ciudad o Localidad

PROFESION U OCUPACION: Arquitecto

LUGAR: ..... CARGO: .....

IDEOLOGIA POLITICA: ..... CLASIFICACION: .....

DATOS COMPLEMENTARIOS: ..... Est. Civil ..... Cónyuge ..... Hijos

..... Otros familiares

Fecha	Documentos	140986 ANTECEDENTES A REGISTRAR	52
5.8.83	0868/79 Pág.40	2.10.68"El Popular"(P.7):Firmante de una nómina de adherentes a la Sociedad de Arquitectos del Uruguay en solidaridad con la Universidad y por el pronto levantamiento de las Medidas Prontas de Seguridad.-Eval:A-2(AD)	
15.12.83	1959/79 Pág.001	Indica IDEM. Doc.anterior.-(FE)	

MICROFILMADO 13 JUL. 1984

Fs. 1

SERVICIO DE INFORMACION DE DEFENSA

Dep. 1

V A R I O S

140987-9

Confeccionado el 21.2.75

FOTO

Apellidos SOMMER SMITH

Nombres Jorge(1) [illegible]

Fecha de Nacimiento .....

Lugar de Nacimiento .....

Est. Civil .....

Cred. Cívica ..... Céd. Identidad .....

Otros Documentos .....

Ocupación Médico. Psiquiatra (2)
Consultorio en Avda. Artigas casi Onel.Arroyo (Colonia) (3)

Padre .....

Madre .....

Domicilio ..... Ciudad .....

Otros datos: .....

.....

.....

chicos hnos. - 4 000 - 5/77

FICHA COMPLEMENTARIA

F. 2

DOCUMENTO		140987 ANTECEDENTES
Fecha	Origen	
26.11.71	MARCHA Pag.28	Firmante de un Manifiesto de Adhesión de Médicos al Frente Amplio.-(KK)
15.5.74	Doc.1054 Eval. F-6)	Sindicado en una lista de Médicos del Hospital de Clínicas.-(ØO)
16.5.74	Doc. 1072	Indica lo mismo que "MARCHA",Pag.28/26.11.71.-(KK)
20/7/77	Doc.0717	29.7.960 "MARCHA":Firmante de un manifiesto de apoyo a la Revolución Cubana.-(MM)
29/8/978	- - - - -	Se contestó en Memo. (A) No. 2770/78 para la UNIVERSIDAD.(PP).-
		7.11.78.- Se hizo Memo (A) No. 2521/78 para el B.H.U.- (SS)
21.5.82	15011	Jef.Pol.Colonia: 25.03.78- Se establece que el causante y su Sra.,ambos psiquiatras tienen un consultorio en esta ciudad sito en Avda.Artigas Casi Río Negro,ejerciendo ambos además en Mdeo. en el Hosp. de Clínicas,personas de actuación sospechosas.EVAL.:F-6 Indica (1) al (3) (TJ)

FECHA	DOCUMENTOS	140987 ANTECEDENTES A REGISTRAR F3.3
[illegible].12.83	2161/80 Pág.07	17.12.80:Figura en una nómina de Docentes de la Facultad de Humanidades y Ciencias declarados cesantes en el período OCT/73 a la fecha.Causal: cese por supresión del Instituto de Psicología.-Eval:A-1(AD)

MICROFILMADO 13 JUL. 1984

JUNTA DE COMANDANTES EN JEFE

S. I. D.

140988-7

Dep. I V 81

Secc. I

Sub Secc. A/N

Ficha N.°..... Confec. 5.8.83

SOMMER SMITH — Apellidos

Juan Antonio — Nombres

DOCUMENTOS: C/C..... Serie N.° C/I..... N.° Dpto.

OTROS DOC. ..... Pasaporte Lib. Enrol. etc.

NACIMIENTO: ..... Fecha Lugar

DOMICILIO: ..... Calle N.° Teléf. Ciudad o Localidad

PROFESION U OCUPACION: Arquitecto

LUGAR: ..... CARGO: .....

IDEOLOGIA POLITICA: ..... CLASIFICACION: .....

DATOS COMPLEMENTARIOS: ..... Est. Civil Cónyuge Hijos

..... Otros familiares

Fecha	Documentos	140988 ANTECEDENTES A REGISTRAR	R 2
3.8.83	0868/79 Pág.40	29.7.60"Marcha"(P.3):integra una nómina de profesionales universitarios que firman un manifiesto en apoyo a la revolución cubana.-Eval:A-2(AD)	
15.12.83	1949/79 Pág.001	"EL POPULAR" 2.10.968: Firmante de una nómina de adhetentes a la Sociedad de Arquitectos del Uruguay en solidaridad con la Universidad y por el pronto levantamiento de las M.P.S.(FE)	

MICROFILMADO 13 JUL. 1984

VARIOS

PJ 1

JUNTA DE COMANDANTES EN JEFE
S. I. D.

140989-5

Dep. I Secc. I
Sub Secc. A/N
Ficha Nº ..... Confec. 19.2.83

SOMMER SMITH (Apellidos) Juan Fernandino Antonio (Nombres)

DOCUMENTOS: C/C. A.X.B. 4180 (Serie / Nº) C/I. ..... (Nº / Dpto.)

OTROS DOC. ..... (Pasaporte / Lib. Enrol. / etc.)

NACIMIENTO: ..... (Fecha / Lugar)

DOMICILIO: ..... (Calle / Nº / Teléf. / Ciudad o Localidad)

PROFESION U OCUPACION: .....

LUGAR: ..... CARGO: .....

IDEOLOGIA POLITICA: ..... CLASIFICACION: .....

DATOS COMPLEMENTARIOS ..... (Est. Civil / Cónyuge / Hijos)

..... Otros familiares

Fecha	Documentos	140989 ANTECEDENTES A REGISTRAR R 2
4.4.79	D-0433	-Año 1971: Actuó como Delegado de Mesa por las listas 808 y 1808 del "Frente Amplio", en el Circuito Nº 750 del Dpto. de Montevideo, en las elecciones nacionales del corriente año.- EVALUACION: A - 1 (PP)
9.12.83	- - - -	-Se contestó en Memo.(A) Nº 327/83 a la Univ.Republica.(PP)
14.12.83	.....	- Se hizo Memo (A) No.737/83 para el C-2/ES.MA.CO.(SS)-

MICROFILMADO 19 JUL. 1984

A.1

JUNTA DE COMANDANTES EN JEFE

S. I. D.

140990_3

Dep. I / Secc. I

Sub Secc. A/N

Ficha Nº ..... Confec. 1.7.82

SOMMER SMITH — Apellidos

Lucía — Nombres

DOCUMENTOS: C/C. ..... Serie ..... Nº ..... C/I. ..... Nº ..... Dpto.

OTROS DOC. ..... Pasaporte ..... Lib. Enrol. ..... etc.

NACIMIENTO: ..... Fecha ..... Lugar

DOMICILIO: ..... Calle ..... Nº ..... Teléf. ..... Ciudad o Localidad

PROFESION U OCUPACION: .....

LUGAR: ..... CARGO: .....

IDEOLOGIA POLITICA: ..... CLASIFICACION: .....

DATOS COMPLEMENTARIOS ..... Est. Civil ..... Cónyuge ..... Hijos

..... Otros familiares

Fecha	Documentos	140990 ANTECEDENTES A REGISTRAR	B-2
21.5.82	15011	JEF.POL.COLONIA:AÑO 1971: Aparece su nombre como firmante de un manifiesto de adhesión al Frente Amplio, en setiembre de ese año.-Eval.B-2. (T)	

MICROFILMADO 13 JUL. 1984

JUNTA DE COMANDANTES EN JEFE V.

Fl.

Dep. I Secc. I

Sub Secc. [redacted]

Ficha Nº ..... Confec. 25.6.81

S. I. D. 140991-1

SOMOVA	Galina Petrovna
Apellidos	Nombres

DOCUMENTOS: C/C ..... (Serie / Nº) C/I. ..... (Nº / Dpto.)

OTROS DOC. ..... (Pasaporte / Lib. Enrol. / etc.)

NACIMIENTO: 27.8.25 (Fecha) Gori (Georgia) (Lugar)

DOMICILIO: ..... (Calle / Nº / Teléf. / Ciudad o Localidad)

PROFESION U OCUPACION: Ingeniero Hidromecánico

LUGAR: ..... CARGO: Integrante del Instituto de Hidro proyecto de la U.R.S.S.

IDEOLOGIA POLITICA: ..... CLASIFICACION: .....

DATOS COMPLEMENTARIOS: ..... (Est. Civil / Cónyuge / Hijos)

Otros familiares [redacted]

Fs. 2

Fecha	Documentos	140991 ANTECEDENTES A REGISTRAR
07.05.81	Doc.3567 Pág. 3-42 (24)	-El pedido de visa para la causante fue cursado a la Embajada Argentina en Moscú, el 6.12.76, por nota KV 38.542. Viajó a la Argentina para realizar tareas de asesoramiento técnico. Fue autorizada a permanecer en comisión por un lapso de 30 a 60 días. Reside en la zona de las obras y en la ciudad de Concordia. Se desconoce el tiempo que permaneció en el país y la fecha en que lo abandonó. -Pertenece al Plantel de profesionales soviéticos que participaron en la obra de Salto Grande y regresaron a la U.R.S.S..- (JJ)

MICROFILMADO 13 JUL. 1984

Imp. Nacional 716/79

SERVICIO DE INFORMACION DE DEFENSA

Dep. 1

VARIOS

140992

Confeccionado el 14/10/77

6-1

FOTO

Apellidos SOMOZA ALONSO (1)

Nombres Avelino FEDERICO (2)

Fecha de Nacimiento .....

Lugar de Nacimiento .....

Est. Civil .....

Cred. Cívica ..... Céd. Identidad ~~34.876 Río Negro~~ (3)

Otros Documentos .....

Ocupación Secretario Administrativo del Instituto Eugenio Capdevielle.

Padre .....

Madre .....

Domicilio ..... Ciudad .....

Otros datos: IDEOLOGIA: Izquierdista (socialista) (4)
GRADO: ACTIVISTA (5)

A-2

FICHA COMPLEMENTARIA

DOCUMENTO		140992 ANTECEDENTES
Fecha	Origen	
30/9/77	D. 1013	-Por una inspección realizada en el Instituto Eugenio Capdevielle se toma conocimiento que los profesores estaban dando sus clases con programas del año anterior. Se consultó a la Directora que admitió su parte de responsabilidad, pero dijo que el responsable directo era el Secretario administrativo, quien los tiene en su poder desde mayo último y no los entregó a los profesores. Este señor posee antecedentes por izquierdista activo en las últimas elecciones y su hija María Cristina fue echada del Liceo por la misma causa. Es muy inteligente, de carácter fuerte. Al preguntarle la Directora sobre los programas y manifestarle su responsabilidad reacciona violentamente empujando una máquina de escribir y diciendo, "Siempre cuando pasa algo yo soy el responsable". Este usa su cargo para realizar actos de sabotaje, o manejar algunas cosas del liceo, haciéndose aparecer como imprescindible. Anteriores direcciones lo habían sumariado. Eval. A-2 (U).-

14/10/77

J. C. J.
Dpto. 1.

140992

Apellidos SOMOZA ALONSO

Nombres Avelino FEDERICO

Documentos: Secr. Adm. del Ins. E. Capdevielle-Izquierdista

Ant. Secc.	A	B	C	D	E	G	V
	☐	☐	☐	☐	☐	☐	☒

Secreto

ANTECEDENTES fls. 5

30/9/77 - D. 1013 - Eval. A-2 (II).-

SOMOZA ALONSO, Avelino Federico

FECHA	DOCUMENTOS	140.92 ANTECEDENTES A REGISTRAR 65
29.3.84	8401941/001	1. 15.3.84. Se establece que actualmente desempeña tareas en el Instituto "Eugenio Capdevielle" con el cargo de Secretario, siendo trasladado próximamente a Montevideo, como Jefe de Sección de Trámite en el Consejo de Enseñanza Secundaria. Se destaca que por sus manifestaciones y proceder se deja entrever su desconformismo con el Gobierno y las FF.AA.; señalándose que ha utilizado su cargo para - realizar sabotaje técnico y trata de aparecer como - imprescindible, siendo de caracter fuerte y por su antiguedad se toma a menudo atribuciones indebidas - dentro de su función. Pese a los informes anteriores negativos, continúa trabajando, siendo eficiente en su función. Eval.A-1 Registra los siguientes antecedentes: Año 1971: Durante el período pre-electoral, fue asiduo concurrente a los actos y manifestaciones del F.A Eval.A-2 En su oportunidad le fue ofrecida la Candidatura a la Intendencia Municipal de R.Negro por el F.A., la cual no aceptó, incluso su nombre no figura en lista y/o documento alguno de la mencionada coalición Política. Eval.A-2

FECHA	DOCUMENTOS	140992 ANTECEDENTES A REGISTRAR

Año 1977: Idem. Doc. 1013/77. Eval. B-2

Año 1978: Con motivo de un procedimiento Policial sostuvo un entredicho con un Agente, haciendo manifestaciones de desconformidad con el Régimen, motivando que fuera citado a declarar. Eval. B-2 (SI) Indica (1) al (5)

MICROFILMADO 13 JUN 1978

13.3.82.-

JUNTA DE COMANDANTES EN JEFE

S. I. D. 140993-7

Dep. I Secc. I

Sub Secc. A/N

Ficha Nº ____ Confec. ____

SOMOZA RAMANIELLO de FERNANDEZ (1) Carmen Teresa

Apellidos Nombres

DOCUMENTOS: C/C AMA 3371 C/I. 844.258 (2)

Serie Nº Nº Dpto.

OTROS DOC. .....

Pasaporte Lib. Enrol. etc.

NACIMIENTO: .....

Fecha Lugar

DOMICILIO: Guacarari No.1807 (3) Mdeo. (4).

Calle Nº Teléf. Ciudad o Localidad

PROFESION U OCUPACION: .....

LUGAR: ..... CARGO: .....

IDEOLOGIA POLITICA: ..... CLASIFICACION: .....

DATOS COMPLEMENTARIOS: .....

Est. Civil Cónyuge Hijos

.....

Otros familiares

Fecha	Documentos	ANTECEDENTES A REGISTRAR 140903 A-2
4.4.79	D.0433	- Delegada de Mesa del Frente Amplio por las listas 808 1808, Circuitos 274 y 275, en las elecciones Nacionales del año 1971.- EVAL: A - 1.
13.III.982		- En la fecha se contestan sus antecedentes por Memorandum (A) No.479/82, para el B.R.O.U. - (SS)-
12.3.82	D.12588	- Indica del (1) al (4).- El Sr. Presidente del B.R.O.U. solicita antecedentes de la causante ya que la misma se postuló para desempeñarse como tasador del Departamento de Crédito Industrial del banco anteriormente mencionado.- (SS)-
15.7.82.	.....	- Se hizo Memo (A) No.1444/82 para el 1er. Sub-Director del S.I.D.(SS)-
13.7.83	.....	Se contesto por Memo(A)Nº1549/83 para el B.R.O.U.-(1).-

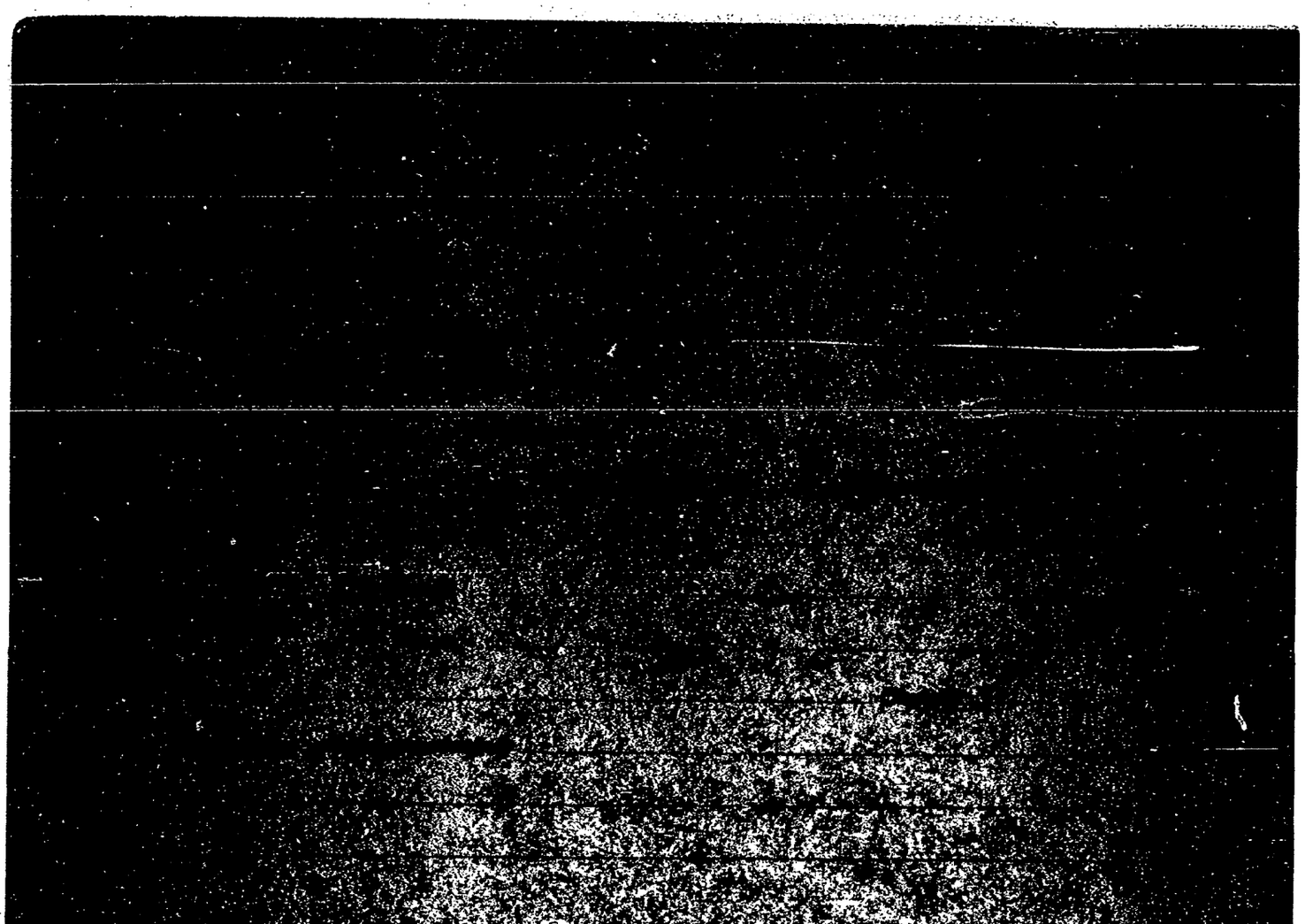

FICHA COMPLEMENTARIA

Documento		140993 ANTECEDENTES
Fecha	Origen	
21/III/966		-La reseñada es una de las integrantes del Grupo de Viaje del Centro de Estudiantes de Arquitectura "62".-Credencial Cívica Serie:A.R.A.8959 Cédula de Identidad No.844.258.-

MICROFILMADO 19 III 1966

SERVICIO DE INTELIGENCIA
División I
(Seguridad)

MINISTERIO DE DEFENSA NACIONAL
SERVICIO DE INFORMACION DE DEFENSA
M/F
140994-5

Sección G. 191
Gremios
Ficha. N. [illegible]

Nombres y Apellidos: SOMOZA Constantino
Fecha y Lugar Nac.:
Cred. Civ.: Serie ..... N.º ..... Ced. Identidad:
Otros documentos: (Pasaporte - Libreta Enrolam. - etc.)
Domicilio: (Ciudad o Localidad) (Calle) (N.º) (Telef.)
Profesión:
Cargo y Lugar:
Ideol. Política: Actuación:
Datos Complementarios:
Apreciación General:

Foto

Ficha confeccionada: 15 de Octubre de 1965

FICHA COMPLEMENTARIA

Documento		140994 Antecedentes
Fecha	Origen	
23/5/61		-Dirigente del Sindicato de Obreros de Frutas y Verduras -Fue on designados por el sindicato para representarlos en la entrevista con los delegados del Poder Ejecutivo para fijar el laudo respectivo

MICROFILMADO 13 JUL 1984

SERVICIO DE INFORMACION DE DEFENSA

Dep. 1

140995-2

Confeccionado el 30/10/71.

FL

VARIOS

FOTO

Apellidos SOMSOM

Nombres HELMOT

Fecha de Nacimiento

Lugar de Nacimiento

Est. Civil

Cred. Cívica Céd. Identidad

Otros Documentos

Ocupación

Padre

Madre

Domicilio J.B.Lamas. Ciudad

Otros datos

FICHA COMPLEMENTARIA

DOCUMENTO		1409 ANTECEDENTES	Fs. 2
Fecha	Origen		
3/9/71.	79 - 78.	Recibe publicaciones de Alemania. (W).	

MICROFILMADO 13 JUL 1984

MINISTERIO DE DEFENSA NACIONAL

S. I. D.

140996-0

Dep. I F.L Secc. I

Sub-Secc. A/N

Ficha Nº ..... Confec. .....

SONATI Elías

Apellidos Nombres

DOCUMENTOS: C|C ..... Serie ..... Nº ..... C|I ..... Nº ..... Dpto.

OTROS DOC.: ..... Pasaporte ..... Lib. Enrol. ..... etc.

NACIMIENTO: ..... Fecha ..... Lugar

DOMICILIO: ① Hotel Colón ..... Calle ..... Nº ..... Telef. ② Piriápolis Ciudad o Localidad

PROFESION U OCUPACION: ③ Hotelero

LUGAR: ④ Hotel Colón **CARGO** ⑤ Dueño

IDEOLOGIA POLITICA ..... **CLASIFICACION** .....

DATOS COMPLEMENTARIOS ..... Est. Civil ..... Conyuge ..... Hijos

..... otros familiares

Ficha confeccionada en Montevideo el 24 de setiembre de 1969

FECHA	DOCUMENTOS	140996 ANTECEDENTES A REGISTRAR
22-V-67	59-10	Indica- ① a ⑤

MICROFILMADO NS JUN 1984

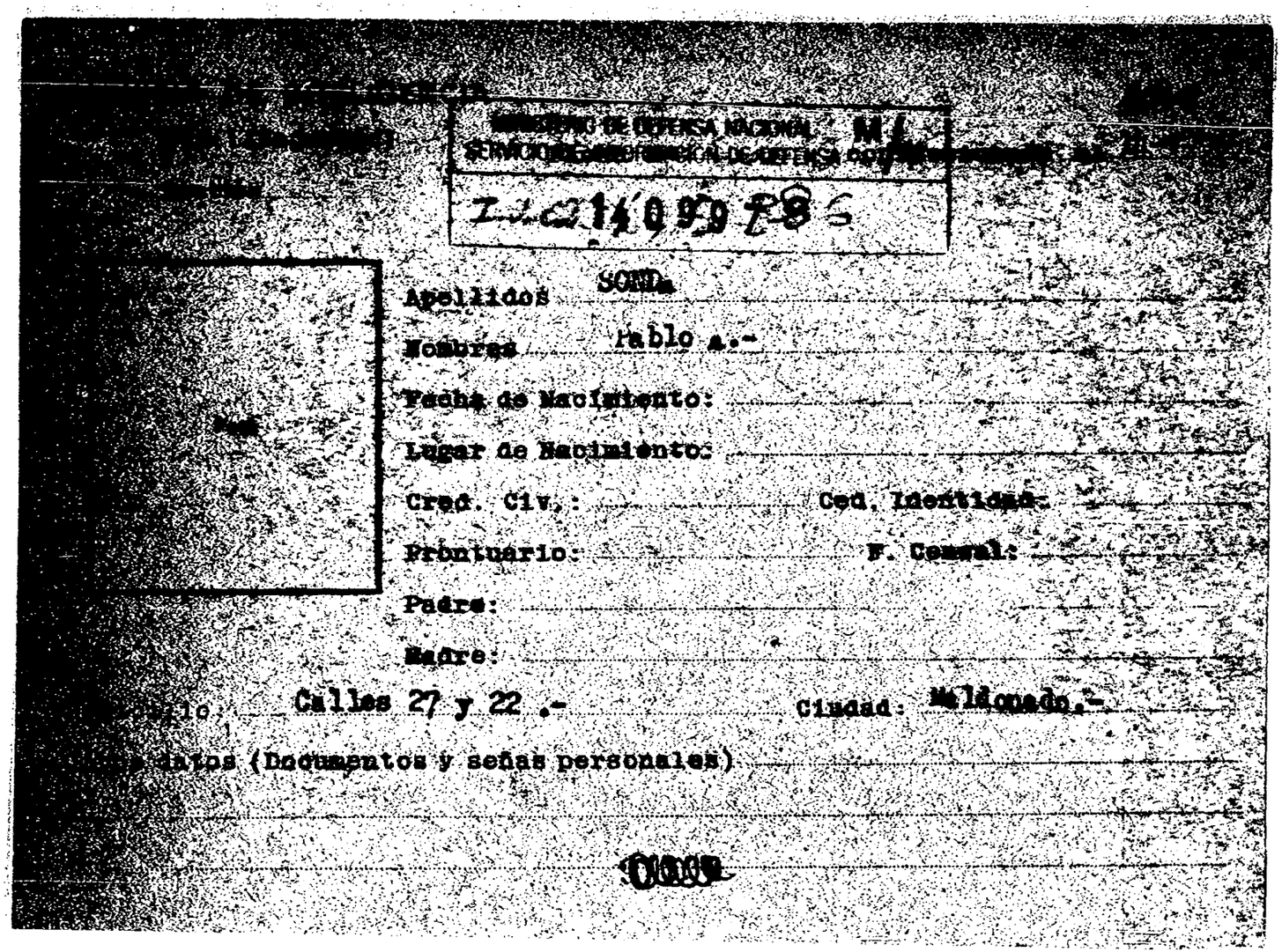

MINISTERIO DE DEFENSA NACIONAL
SERVICIO DE INFORMACION DE DEFENSA

I.C. 14099 F8 6

Apellidos SONDA

Nombres Pablo A.-

Fecha de Nacimiento:

Lugar de Nacimiento:

Cred. Civ.: Ced. Identidad:

Prontuario: F. Censal:

Padre:

Madre:

...lo: Calles 27 y 22 .- Ciudad: Maldonado.-

...datos (Documentos y señas personales)

E.1

SERVICIO DE INTELIGENCIA
División I
(Seguridad)

MINISTERIO DE DEFENSA NACIONAL
SERVICIO DE INFORMACION DE DEFENSA

M / F

1 140998-6

..... Sección
Act. Ant. [redacted]
Ficha N.º .....

Nombres y Apellidos: SONDEREGGER, Hortensia.

Fecha de Nacimiento: .....

Lugar de Nacimiento: .....
(País - Ciudad o Localidad - etc.)

Cred. Civ.: Serie ..... **N.º** ..... **Ced. Identidad:** .....

Otros documentos: .....
(Pasaporte - Libreta Enrolam. - etc.)

Foto

Domicilio: ....
(Ciudad o Localidad) (Calle) (N.º) (Telef.)

Filiación

Edad Aparente ..... **Color del Cutis** .....

Color del Cabello ..... **Estatura Aproximada** .....

Complexión ..... **Aspecto Social** .....

Señas particulares .....

[redacted]

Ficha confeccionada en Montevideo, el 26 de agosto de 1965.-

140-98

F2

ACTIVIDADES

(1) Laborales: Profesión Profesóra.- Lugar de trabajo Liceo de Florida.

Cargo ..... Antigüedad .....

Otras Actividades .....

(2) Políticas: Ideología Comunista.- Actuación .....

Antecedentes .....

Antecedentes familiares .....

(3) Sociales: Estado Civil ..... Religión ..... Figuración .....

Grado Instrucción ..... Lugares que frecuenta .....

(4) Económicas: Situación ..... Capital aprox. ..... Vehículo .....
marca y N.o

Otros datos .....

Datos Complementarios .....

Apreciación Personal Gral. .....

SONDEREGGER FICHA COMPLEMENTARIA Hortensia.-

Documento		140993 Antecedentes 83
Fecha	Origen	
25-Mar-65.	B-57-D-1 .-	- Profesora del Liceo de Florida. Comunista.-

MICROFILMADO 13 JUL 1984

SERVICIO DE INFORMACION DE DEFENSA
Dep. 1

140999-4

Confeccionado el 6.8.72.

F.1

VARIOS

FOTO

Apellidos SONDEREGGER

Nombres Hugo

Fecha de Nacimiento

Lugar de Nacimiento

Est. Civil

Cred. Cívica Céd. Identidad

Otros Documentos

Ocupación

Padre

Madre

Domicilio Tararira s.(Colonia). Ciudad Colonia

Otros datos

CHIESA Hnos. Ltda. - 8.169 - 3 - 72

FICHA COMPLEMENTARIA

DOCUMENTO		ANTECEDENTES
Fecha	Origen	140999 A-2
[illegible].3.72.	Dec. 365.	Recibe correspondencia de Editorial "Grito de Asencio" y Revista "Para Todos".- (W).Eval: A-6.-
[illegible].10.74	Dec.0176	Figura en una relación de suscriptores del periódico
[illegible].3.74	Dec.0603	El Oriental y afiliado al P.Socialista, aquí se encontro en el dom. de Carlos BALLADARES en la c.de Colonia (SS) EVAL: A-1.

MICROFILMADO 13 JUL 1984

SERVICIO DE INFORMACION DE DEFENSA
Dep. 1

141000-0

Confeccionado el 61

VARIOS

FOTO

Apellidos SONDEREGGER de LICIO

Nombres Ofelia

Fecha de Nacimiento

Lugar de Nacimiento

Est. Civil

Cred. Cívica ..... Céd. Identidad

Otros Documentos

Ocupación

Padre

Madre

Domicilio ..... Ciudad

Otros datos

FICHA COMPLEMENTARIA

DOCUMENTO		ANTECEDENTES
Fecha	Origen	14 1000
3/9/72	Lista 1808 SAN JOSE	Candidato en el 42 lugar a la Junta Departamental por el Depto. de San José en las elecciones de 1971. "pp"

MICROFILMADO 13 JUL 1994

VARIOS

19-3-83 [illegible]

JUNTA DE COMANDANTES EN JEFE 141001-8

S. I. D.

Dep. I Secc. I

[illegible]

Ficha Nº ..... Confec. .....

SONDEREGGER BONJOUR — Oscar Emilio

Apellidos — Nombres

DOCUMENTOS: C/C. ..... Serie ..... Nº ..... C/I. 39.170 Nº ..... Colonia Dpto.

OTROS DOC. ..... Pasaporte ..... Lib. Enrol. ..... etc.

NACIMIENTO: 39 años (1980) Fecha ..... Uruguay Lugar

DOMICILIO: Cerrito entre Sarandí y Gral. Artigas (Rosario, Colonia)

Calle ..... Nº ..... Teléf. ..... Ciudad o Localidad

PROFESION U OCUPACION: martillero público

LUGAR: ..... CARGO: .....

IDEOLOGIA POLITICA: Partido Colorado CLASIFICACION: Sector "Pacheco Areco"

DATOS COMPLEMENTARIOS casado

Est. Civil ..... Cónyuge ..... Hijos

Otros familiares

[illegible]

Fecha	Documentos	141001 ANTECEDENTES A REGISTRAR	F 2
-83	0902/80	- El 19-11-80 participó en una reunión de carácter político, llevada a cabo en el Club Colegiales de la ciudad de Rosario, Colonia, organizada por un grupo de vecinos de esa localidad y autorizada por la Jefatura de Policía de Colonia.Eval.:A-1.- (NR).-	

MICROFILMADO 13 JUL 1984

SERVICIO DE INFORMACION DE DEFENSA

Dep. 1

141002-6

E 1

Confeccionado el 23 de agosto de 1974.-

V A R I O S

FOTO

Apellidos SONEIRA

Nombres Federico José

Fecha de Nacimiento

Lugar de Nacimiento

Est. Civil

Cred Cívica ..... Céd. Identidad

Otros Documentos

Ocupación Presbítero

Padre

Madre

Domicilio ..... Ciudad

Otros datos

Chile

Imp. CHIESA Hnos. Ltda. 10.000 - 12 - 73

FICHA COMPLEMENTARIA FE 2

DOCUMENTO		141002 ANTECEDENTES
Fecha	Origen	
11/8/74.-	D-2041	**Responsable de la zona 10 de la Arquidiocesis de Montevideo, la cual tendría en su jurisdicción a parroquias cuyas actividades se estarían desarrollando en forma irregular.-(PP).-Entre ellas "Parroquia Sagrado Corazón Cristo Obrero".-(PP).-**
26.8.80 PD.	D.1944	24.8.80:Atento a una información recibida que en la Iglesia "Santa Gema" se llevaría a cabo,una reunión en la que concurrirían en calidad de oradores Mario GARCIA y Luis TABARES. Entre los asistentes a dicho acto se encontraba el causante todos eran miembros del "Movimiento Familiar Cristiano" y un grupo denominado "Dinámica de Grupo", los cuales se reunían con fines religiosos y realizaban dinámica o terapia de grupo. Los integrantes de éste Movimiento era un grupo de sacerdotes revolucionarios progresistas dirigidos por Monsenor Haroldo ,PONCE DE LEON,los lugares se caracterizaban por su amplia difusión política y al mismo tiempo se mantenían relaciones con integrantes del MIN.El causante era responsable de la zona pastoral-Nº.10 donde se encuentra la Parroquia "Sagrado Corazón"

...///

Fecha	Documentos	SONEIRA 14 1 0 0 2 Federico Jose ANTECEDENTES A REGISTRAR
///...		donde se realizaban reuniones de MOAC (Movimiento Obrero de Acción Comunitaria) Eval. A-1 (EM)

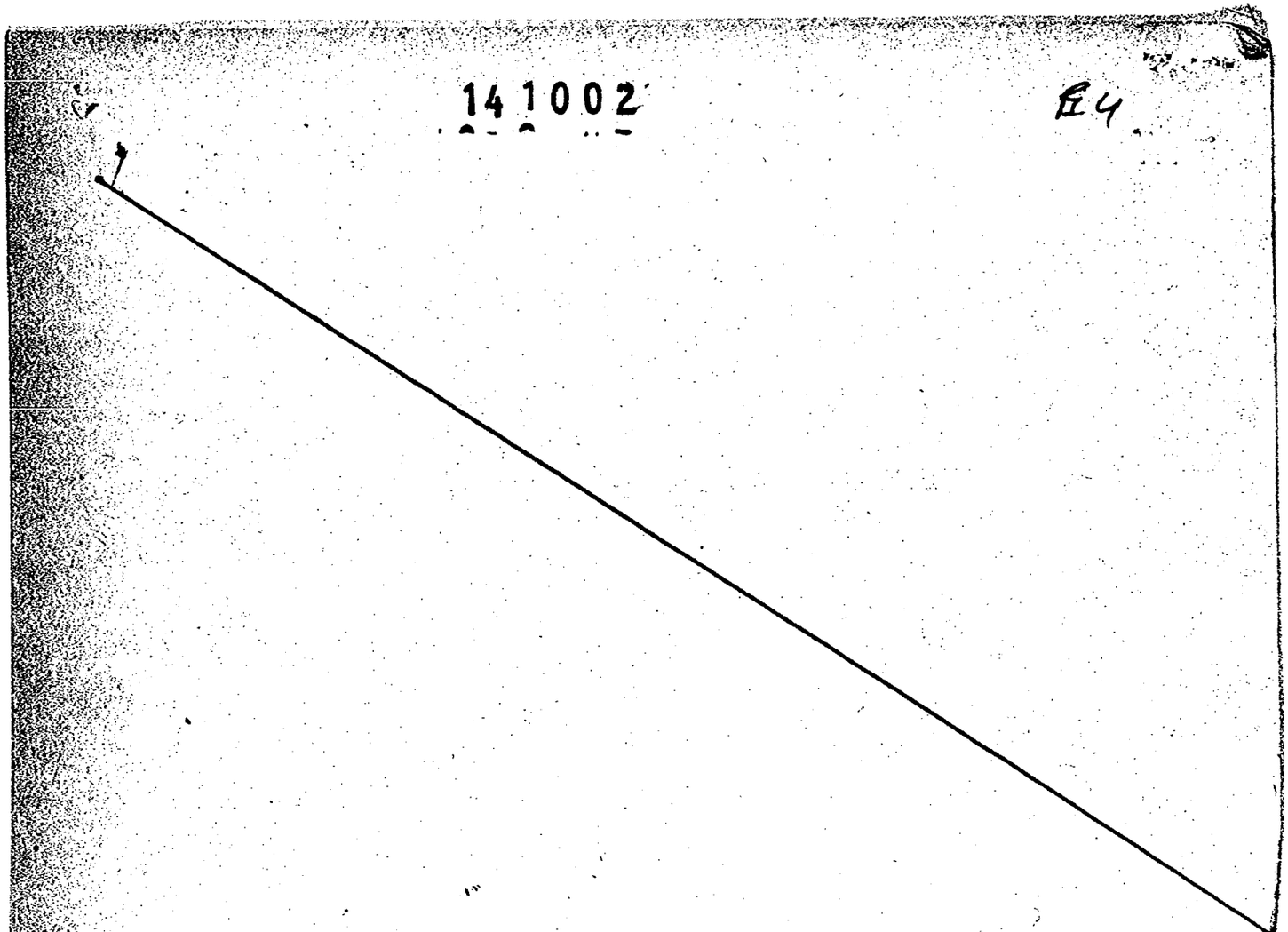
141002
E4

Varios

JUNTA DE COMANDANTES EN JEFE

Dep. I Secc. I

Sub Secc. A/N 1

Ficha Nº ____ Confec. 5.2.82

S.I.D. 141002

URIOSTE (1)

Apellidos	Nombres
SONEIRA	Federico José (2)

DOCUMENTOS: C/C ..... (Serie / Nº) C/I. ..... (Nº / Dpto.)

OTROS DOC. ..... (Pasaporte / Lib. Enrol. / etc.)

NACIMIENTO: ..... (Fecha / Lugar)

DOMICILIO: ..... (Calle / Nº / Teléf. / Ciudad o Localidad)

PROFESION U OCUPACION: Sacerdote

LUGAR: Congregación Paccionista **CARGO:** .....

IDEOLOGIA POLITICA: ..... **CLASIFICACION:** .....

DATOS COMPLEMENTARIOS: ..... (Est. Civil / Cónyuge / Hijos)

[redacted] (Otros familiares)

Fecha	Documentos	141002 ANTECEDENTES A REGISTRAR E-6
16.11.81	Doc.9542	-Integrante de la Congregación Pasionista, a la cual pertenece el Director del Centro Nacional de Planificación Natural de la Familia, sacerdote Pedro RICHARDS.-El causante conjuntamente con el antes mencionado y Adolfo CELSI BIDART, fundan en 1966 el C.I.E.F. para orientación y formación de las familias.-Eval.A-2.-(LA)
29.10.82	D.21693	- **Secretario Ejecutivo del Secretariado Nacional de la Familia dependiente de la Conferencia Episcopal Uruguaya(CEU).- Eval:A-1(AD)**
1.9.83	605/80 Pag.24	- 24.8.80: Se encontraba reunido con Otto Julio LI, sacerdote Argentimo y otros en la Iglesia "SANTA GEMA", junto a integrantes del "Movimiento Familiar Cristiano" y a un grupo en particular denominado "Dinámica de Grupo".- Reunidos con fines regligiosos, realizaban dinámica o terapia de grupo.- Eval.A-1 (Y) Indica (1) y (2)

MICROFILMADO 13 JUL. 1984

MINISTERIO DE DEFENSA NACIONAL — ARVO.BIOGRAFICO.Cyc.-

S. I. D.

Dep. I — Secc. I — Sub-Secc. C — Ficha Nº ..... Confec. 14/6/73

141003-4

SONEIRA — Federico
Apellidos — Nombres

DOCUMENTOS: C|C ..... Serie Nº ..... C|I ..... Nº ..... Dpto.

OTROS DOC.: ..... Pasaporte ..... Lib. Enrol. ..... etc.

NACIMIENTO: 19 de enero de 1909 ..... Fecha ..... Lugar

DOMICILIO: Avda.SUAREZ 3781 3-66-38 ..... Calle ..... Nº ..... Telef. ..... Ciudad o Localidad

PROFESION U OCUPACION: Ing.

LUGAR: ..... CARGO .....

IDEOLOGIA POLITICA ..... CLASIFICACION .....

DATOS COMPLEMENTARIOS: Casado:Sra.Hortensia Urioste (siete hijos):Hortensia, Marta,Federico,Mercedes,Diego,José Carlos y María Dorotea.-
Est. Civil — Conyuge — Hijos — otros familiares

Hijo:de Dr.Arturo Soneira y doña Carmen Páez de Soneira.-

FECHA	DOCUMENTOS	141003 ANTECEDENTES A REGISTRAR
1/6/73	"Acción"	Fué designado por el Presidente de la República, presidente de INVE, lo acompañan en sus funciones los Sres. Dr. Nappa y Eso. Peyronel .-(II)
13/11/73	"El Diario"	Hace entrega personalmente en el día de hoy al Presidente de la República, del proyecto de Ley de Arrendamientos, redactado por los técnicos de la DINAVI.-(II)
15/6/74	Doc.1577	Sería puesto al frente de la cartera del nuevo Ministerio de Vivienda y Bienestar Social, dicho Ministerio estaría impulsado por la Sra. de BordaBerry. Se le concidera Católico del tercer mundo, y responsable de la Ley de Alquileres, con lo cual obtendría enormes beneficios en su provecho personal.-(II) Eval. B-2.-
15/7/74	"El País"	Cesó en el cargo de Presidente de INVE, y fue designado para ocupar el cargo de Ministro para la recien creada cartera de Vivienda y Programación Social.-(II)
15/7/74	"La Mañana"	Cursó estudios en la Facultad de Ingenieria obteniendo el título de Ingeniero Civil en el año 1931. Integrante de la proyectista y constructora homónima desde 1932 a 1969. Ingeniero del Ministerio de Industrias del año 1933 hasta 1943 Jefe de racionamiento de hierro y luego de carburantes entre los años 1940 - 1943.-Fue Director de la Cámara y Liga de la Construcción. Asimismo fue Presidente Latinoamenricano del Movimiento Familiar Cristiano entre los años 1957 - 1967.-También fue presidente del Centro de Investigación de Estudios Familiares entre 1967 - 1970.-Ocupó el cargo de Vicepresidente de los Voluntarios de Coordinación Social.- ...//

FECHA	DOCUMENTOS	14 1003 ANTECEDENTES A REGISTRAR
		...//
		Asistó también a los Congresos del Mov.Familiar Cristiano que se realizaron en las ciudades de México,en 1960,en Caracas,en 1963 y en Brasil en 1966.-Fue delegado del Uruguay en el Congreso Latinoamericano de Coordinación Internacional del Movimiento Familiar Cristiano en Madrid en 1967 y en París en 1968.Ha realizado ocho giras por toda las Repúblicas Latinoamericanas en tareas de promoción familiar.Hasta el día de la fecha ocupó los cargos de Director Nacional de Vivienda y Presidente de INVE.-(II)
11/9/74	Doc.2449	Delegó en la persona de Adela Reta,una serie de competencias,las que le dán a la mencionada profecional competencia absoluta para tramites en los distintas Ministerios y O.P.P.,como así también en la Of.Nal.de Servicio Civil.-(II)Eval.A-1.
1/9/975	Doc.1584	Síntesis Biográfica hasta su designación como Ministro de Vivienda y Promoción Social.-(II)
8/11/76	Doc.1399	"La Mañana" 14/6/76 - Una vez producido el alejamiento del Sr.Juan María Bordaberry al cargo de Presidente de la República, al ser entrevistado por un diario de la capital manifestó: "me considero Ministro renunciante,ya que previo a la asunción del Dr.Demicheli me reuní con él en su domicilio,donde le presenté mi renuncia por escrito,éste me pidió que la retuviera y continuara en el cargo".-
		"El Día" 22/6/76 - En el día de ayer se entrevistó en Casa de Gobierno con el Presidente Demicheli,en dicha entrevista le agradeció la insistencia en solicitarle que permaneciera en el [illegible]

FECHA	DOCUMENTOS	14 1003 ANTECEDENTES A REGISTRAR
	///...	En la oportunidad le sugirió al primer mandatario la posibilidad de que el Sub-Secretario Dr. Eduardo Llovet,pueda sustituirlo en tal cargo.- En posteriores manifestaciones,el Presidente Demicheli manifestó (II) que:"Une al Ing.Someire una estrecha amistad con el Sr. Bordaberry y por tal motivo me manifestó su deseo de no continuar en el gobierno."(II
25/VI/81	———	Se contestó Memo (A) Nº 1099 para Dpto. II/S.I.D.(ZR).
16.11.81	Doc.9542	- Es Secretario Ejecutivo del Secretariado Nacional de la Familia, dependiente del Movimiento Familiar Cristiano, que preside Monseñor Herbé SEIJAS, que se encarga, de visar la formacion crisbiana de las familias.-Eval.A-2.-(LA)

MICROFILMADO 13 JUL 1984

10.3.80 C/G F 1

JUNTA DE COMANDANTES EN JEFE

S. I. D. 141004-2

Dep. I Secc. I

Sub Secc. A/N

Ficha Nº ..... Confec. .....

Apellidos	Nombres
SONEIRA DE ARTEAGA (1)	Francisco Javier

DOCUMENTOS: C/C B.P.B.10.847(2) (Serie / Nº) C/I 1.023.094 (Nº) 1.023.094-8 (3) (Dpto.)

OTROS DOC. ..... (Pasaporte / Lib. Enrol. / etc.)

NACIMIENTO: Or. 35 años - 21.01.945 Montevideo-Uruguay(4) (Fecha / Lugar)

DOMICILIO: 26 de marzo Nro. 1248 (1972/81)-Juan Lavalle No.674(1981 a la fecha)(5) (Calle / Nº / Teléf. / Ciudad o Localidad)

PROFESION U OCUPACION: Hacendado,Dpto.Paysandú,Parada Pan Dulce,propiedad de su padre. (1972/78)Hacendado en el mismo Dpto.,Parada Cañas(1979 a la fecha)(6)

LUGAR: ..... CARGO: .....

IDEOLOGIA POLITICA: ..... CLASIFICACION: .....

DATOS COMPLEMENTARIOS: ..... Casado ..... (Cónyuge / Est. Civil / Hijos)

30.5.84

Hijo de: Arturo Jorge y Enriqueta Adelaida.-(7) (Otros familiares)

Fecha	Documentos	ANTECEDENTES A REGISTRAR 141004
17.6.80 20.6.80	D.168/80 D.3530	-Según P.D.168/80 se tuvo conocimiento que el 16 del corriente en un bar sito en la intersección de la Av.Uruguay y Ejido se llevó a cabo una reunión a la cual concurrieron varias personas de reconocida militancia política entre ellos se encontraban: Carlos Julio PEREIRA PEREIRA, Ricardo Juan ROCHA IMAZ, Carlos Enrique RODRIGUEZ LABRUNA, Carlos Octavio SOAREZ DE LIMA VACCHELLI, Zenón ZEBALLOS MACHADO? Luis María FONTES ERRANDONEA, Antonio Héctor FERRES LINNE, Pablo Diego BORSARI BRENNA, Gregorio Segundo ANZA LEON, Javier BARRIOS ANZA, Alem GARCIA SOSA, Luis Alberto BORSARI BRENNA, Fco. Javier SONAIRA DE ARTIAGA, Eduardo BARBE AMBROIS, Lavalleja MENDEZ MEDEIROS, Jorge Walter MARTIN BABUGLIA, José Agustín ARMENDARIZ RODRIGUEZ, Hermenegildo Cirilo ZEBALLOS SALSAMENDI, Ernesto Vicento BERRO MONTOU, Carlos PEDREIRA PAGARDOY, Leandro Jesús BALBOA BARRIOS, Mario Ceferino SUPPARO DELMOND, Luis Alberto MENENDEZ CATTANEO, Gilberto MONTERO PORTILLO, Carminillo MEDEROS GALVAN, Diamantino AMARAL FERNANDEZ, Gustavo BORSARI BRENNA, Cipriano JIMENEZ ALONSO, Luis Arnoldo BORSARI IMAZ, Antonio Ricardo MORELL BORDOLLI, Victor Reidor BORGAN BARRIOS, Héctor

FECHA	DOCUMENTOS	141004 ANTECEDENTES A REGISTRAR	E 3
		Sixto CLAVIJO FERNANDEZ, dichas personas fueron detenidas y trasladadas a esta dirección, una vez interrogadas casi todos expresaron que acostumbraban a reunirse todos los días lunes en la "Casa de los Lamas" y desde que las autoridades dispusieron su clausura continuaron haciendolo en el bar donde resultaron detenidos. Los temas tratados eran de actualidad nacional, sobre política Nacional e internacional.- (M).-	
16.8.982.-C.H.C.P. No.205/82.-Secc.8va INGRESO DE MDEO.-		7.9.982.- En la fecha se contestó dicha Constancia a nombre del causante, solicitada para su Ingreso a la I.M. de Montevideo.- Indica del (1) al (7).-(XX)	

MICROFILMADO 13 JUL. 1984

Fl. 1

MINISTERIO DE DEFENSA NACIONAL
S. I. D.

14 1005-9

Dep. 1 VARIOS Sec. 1
Sub - Secc. XXX
Ficha Nro. ..... Conlec. 3/4/75

SONLINGER (Apellidos) **Roberto** (Nombres)

DOCUMENTOS: C/C. ..... (Serie / Nro.) C/I. ..... (Nro. / Dpto.)

OTROS DOC. ..... (Pasaporte / Lib. Enrol. / etc.)

NACIMIENTO: ..... (Fecha / Lugar)

DOMICILIO: ..... (Calle / Nro. / Teléf. / Ciudad o Localidad)

PROFESION U OCUPACION: .....

LUGAR: ..... CARGO: .....

IDEOLOGIA POLITICA: ..... CLASIFICACION: .....

DATOS COMPLEMENTARIOS: ..... (Est. Civil / Cónyuge / Hijos)

..... (Otros)

F.2

Fecha	Documentos	141005 ANTECEDENTES A REGISTRAR
16/9/74	D.2332	-Integra el C.I.S.M.O. (Centro de Investigaciones Sociales de Montevideo) junto a un grupo de Investigadores, Analistas y Asistentes de Investigación.-Todos los integrantes del centro serían de tendencia izquierdista. Cumpliendo la función de distorcionar las estadísticas de Diarios, Emisiones de T.V. y Radio, a fin de orientar a la audiencia a programas de tendencia izquierdista.-(J)Ev.F-6

MICROFILMADO 13 JUL. 1984

MINISTERIO DE DEFENSA NACIONAL
S. I. D.

141006-7

Dep. I Secc. I
Sub - Secc. G
Ficha Nro. ____ Confec. ____

SONRUBAS — Apellidos
Nelly — Nombres

DOCUMENTOS: C/C ____ Serie ____ Nro. ____ C/I. ____ Nro. ____ Dpto. ____

OTROS DOC. ____ Pasaporte ____ Lib. Enrol. ____ etc. ____

NACIMIENTO: ____ Fecha ____ Lugar ____

DOMICILIO: ____ Calle ____ Nro. ____ Teléf. ____ Ciudad o Localidad ____

PROFESION U OCUPACION: Profesora

LUGAR: ____ CARGO: ____

IDEOLOGIA POLITICA: ____ CLASIFICACION: ____

DATOS COMPLEMENTARIOS: ____ Est. Civil ____ Conyugé ____ Hijos ____

Otros familiares

R. 2

Fecha	Documentos	14 1006 ANTECEDENTES A REGISTRAR
8-2-71	B.77, D.1 Ev F-3.-	Figura en una nómina de Profesores de Enseñanza Secundaria (Afiliados a la Gremial de Profesores de Montevideo y Federación Nacional de Profesores) vinculados á actividades de proselitismo y agitación subversiva ó simpatizantes de las mismas, en los años 1965/66/67/68.- (M).-
7-4-77	D. 307	-Figura en una relación de profesores que serían de tendencia izquierdista, contenida en un folleto publicado por la Federación Nacional de Profesores de Enseñanza Secundaria, en ocasión de la elección de Consejeros, que se llevó a cabo en la ciudad de Salto, en los días 29 y 30 de Julio, entre los años 1969/1972.-(Eval.A-1)(LL).-

MICRO[illegible]

13 JUL 1984

SERVICIO DE INFORMACION DE DEFENSA
Dep. I

MINISTERIO DE DEFENSA NACIONAL — M / F
SERVICIO DE INFORMACION DE DEFENSA
I.D. 1410075-5

FE 1
..... Sección
Act. Ant. Nac.
Ficha Nº 1444

Nombres y Apellidos: SONS, Milke

Fecha de Nacimiento: .....

Lugar de Nacimiento: .....
(País - Ciudad o Localidad - etc.)

Cred. Cív.: Serie ..... Nº ..... Ced. Identidad: .....

Otros documentos: .....
(Pasaporte — Libreta Enrolam. — etc.)

FOTO

Domicilio: .....
(Ciudad o Localidad) (Calle) Nº Teléf

Filiación

Edad aparente ..... Color del Cutis .....

Color del Cabello ..... Estatura Aproximada .....

Complexión ..... Aspecto Social .....

Señas particulares .....

[redacted]

Ficha confeccionada en Montevideo, el 14 de setiembre de 1966.-

141007

en nuestro País.- 62

ACTIVIDADES

(1) **Laborales:** Profesión Ex-Consul Yugoslavo Lugar de trabajo .....

Cargo ..... Antigüedad .....

Otras Actividades .....

(2) **Políticas:** Ideología Comunista. Actuación .....

Antecedentes .....

Antecedentes familiares .....

(3) **Sociales:** Estado Civil ..... Religión ..... Figuración .....

Grado Instrucción ..... Lugares que frecuenta .....

(4) **Económicas:** Situación ..... Capital aprox. ..... Vehículo .....
marca y Nº

Otros datos .....

Datos Complementarios .....

Apreciación Personal Gral. .....

SONS, Milke.

FICHA COMPLEMENTARIA

Documento		Antecedentes
Fecha	Origen	141007
14-IV-1966. Evaluación	B-77-D-84.- F-2.	- Sindicado como Comunista.- - Ex-Cónsul Yogoslavo .- Tiene relaciones con SEHILA, HENDERSON, (hija del Ex-Consejero Nacional).

MICROFILMADO 18 JUL

F. 1

JUNTA DE COMANDANTES EN JEFE 14-1008-3

S. I. D.

Dep. I Secc. I

Sub Secc. A/N

Ficha Nro. 13/12/77 Confec.

SONTORER — Apellidos

Alberto — Nombres

DOCUMENTOS: C/C ..... Serie ..... Nro. C/I. ..... Nro. ..... Dpto.

OTROS DOC. ..... Pasaporte ..... Lib. Enrol. ..... etc.

NACIMIENTO: 21 años(1961) — Fecha ..... Lugar

DOMICILIO: Constitución — Calle ..... Nro. ..... Teléf. Salto — Ciudad o Localidad

PROFESION U OCUPACION: Jornalero Azucarero

LUGAR: Azucarera Artigas CARGO: .....

IDEOLOGIA POLITICA: ..... CLASIFICACION: .....

DATOS COMPLEMENTARIOS: [redacted] — Est. Civil ..... Cónyuge ..... Hijos .....

Otros familiares

141008

Fecha	Documentos	ANTECEDENTES A REGISTRAR
30/4/76	0571	-Afiliado al Partido Comunista Nº16134 desde el 18.9.61. Eval.B.1(K).ª

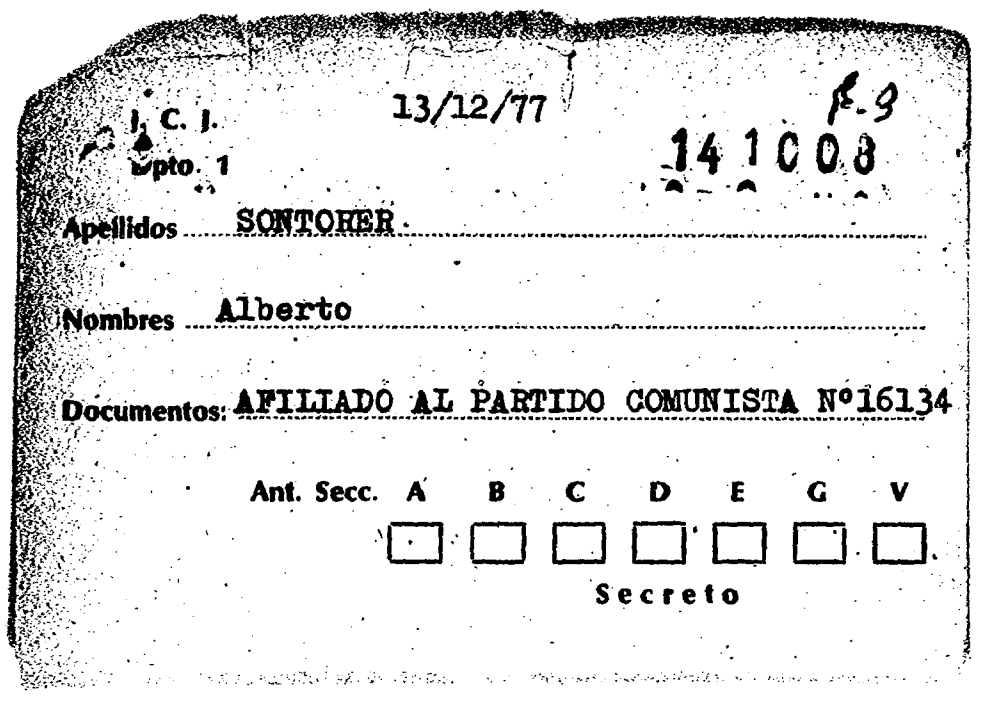

I. C. I.
Dpto. 1

13/12/77

F.9

141008

Apellidos SONTORER

Nombres Alberto

Documentos: AFILIADO AL PARTIDO COMUNISTA Nº16134

Ant. Secc. A B C D E G V

Secreto

141008 ANTECEDENTES

EDAD: 21 años (1961)

DOMICILIO: Constitución - Salto

PROFESION: Jornalero Azucarero - Azucarera Artigas.-

Doc.0571-30/4/76-Eval.B.1(K).-

MICROFILMADO 13 JUL

JUNTA DE COMANDANTES EN JEFE

S. I. D. 14 1009-1

G.

Dep. I Sepc. I

Sub Secc. A/N

Ficha Nº ..... Confec. 18.12.81

SOÑORA LANDI — Alfredo

Apellidos — Nombres

DOCUMENTOS: C/C ..... (Serie / Nº) C/I. ..... (Nº / Dpto.)

OTROS DOC. ..... (Pasaporte / Lib. Enrol. / etc.)

NACIMIENTO: ..... (Fecha / Lugar)

DOMICILIO: ..... (Calle / Nº / Teléf. / Ciudad o Localidad)

PROFESION U OCUPACION: .....

LUGAR: ..... **CARGO:** .....

IDEOLOGIA POLITICA: ..... **CLASIFICACION:** .....

DATOS COMPLEMENTARIOS: ..... (Cónyuge / Est. Civil / Hijos)

[redacted]

Otros familiares

Fecha	Documentos	ANTECEDENTES A REGISTRAR
[illegible]9.81.	D. 7943	141009 Según informe elvaborado con fecha 30.5.79.: El causante encabeza la Lista Nro.1 en las futuras elecciones en la Asociación de Funcionarios Portuarios. Partido Politico: Blanco Moderado, categoria Gerente. De capacidad normal y sin antecedentes negativos.- Eval.A-3.-(FE)

Fs. 2

MICROFILMADO 13 JUL [illegible]

Imp. Nacional 716/79

F.1

JUNTA DE COMANDANTES EN JEFE

S. I. D. 141010-9°

Dep. I Secc. I

Sub Secc. [redacted]

Ficha Nº ..... Confec. 6/11/81

SOÑORA — Apellidos

CARLOS A. — Nombres

DOCUMENTOS: C/C ..... (Serie / Nº) C/I. ..... (Nº / Dpto.)

OTROS DOC. ..... (Pasaporte / Lib. Enrol. / etc.)

NACIMIENTO: ..... (Fecha / Lugar)

DOMICILIO: ..... (Calle / Nº / Teléf. / Ciudad o Localidad)

PROFESION U. OCUPACION: .....

LUGAR: ..... **CARGO:** .....

IDEOLOGIA POLITICA; ..... **CLASIFICACION:** .....

DATOS COMPLEMENTARIOS: .....

Cónyuge — Est. Civil [redacted] — Hijos

Otros familiares

62

Fecha	Documentos	14 1010 ANTECEDENTES A REGISTRAR
9/11/81	Doc.9382	#EL PAIS" 9/11/81. Se realizó en la Asociación Uruguaya de Músicos (AUDEM) un acto eleccionario en el cuál se informó que la comisión fiscal de la misma estará integrada por el causante dentro del período de tres años. (VM).
07.06.82	15.672	Figura en una nómina de candidatos a ser electos para integrar la Comisión Directiva de la Asociación de Músicos del Uruguay para las Elecciones Generales Ordinarias , período 1972/74, bajo el lema: " 7 de Julio de 1947 ", sub-lema: "Democracia".-Eval.A-1.-(GM)(LA)

MICROFILMADO 19 JUL

Imp. Nacional 716/78

SERVICIO DE INFORMACION
DE DEFENSA
Dep. 1

F.1

Confeccionado el 14 10 11 - 7

VARIOS

FOTO

Apellidos SEÑORA

Nombres José

Fecha de Nacimiento

Lugar de Nacimiento

Est. Civil

Cred. Cívica Céd. Identidad

Otros Documentos

Ocupación

Padre

Madre

Domicilio Ciudad

Otros datos

CHIESA Hnos. Ltda - 8100 - 3 - 72

FICHA COMPLEMENTARIA

f. 2

DOCUMENTO		14101 ANTECEDENTES
Fecha	Origen	
7/8/72	Lista 1808 SAN JOSE	Candidato en el 86 lugar a la Junta Departamental por el Depto. de San José en las elecciones de 1971. "pp"

MICROFILMADO 19 JUL 1984

04/IV/80 F1

JUNTA DE COMANDANTES EN JEFE 141012-5 Dep. I Secc. I

S. I. D. Sub Secc. A/N

Ficha, Nº ..... Confec. .....

SONORA ARMAS — José

Apellidos — Nombres

DOCUMENTOS: C/C ..... (Serie / Nº) C/I. ..... (Nº / Dpto.)

OTROS DOC. ..... (Pasaporte / Lib. Enrol. / etc.)

NACIMIENTO: ..... (Fecha / Lugar)

DOMICILIO: ..... (Calle / Nº / Teléf. / Ciudad o Localidad)

PROFESION U OCUPACION: .....

LUGAR: ..... **CARGO:** .....

IDEOLOGIA POLITICA: ..... **CLASIFICACION:** .....

DATOS COMPLEMENTARIOS: ..... (Est. Civil / Cónyuge / Hijos)

[redacted]

Otros familiares

Fecha	Documentos	14102 ANTECEDENTES A REGISTRAR F.2
4/IV/80	OCOA	1976 - Afiliado al P.C. con el Nº 65.979, según material incautado por OCOA. EVAL.:A - 1.- 04/IV/80 - Se contestó Const. Hab. Nº 1079/78, Secc. 24a., a nombre de SOÑORA ARMA, Mariano José, no pudiéndose precisar si la persona mencionada se trata de la solicitada. (E).-

MICROFILMADO 13 JUL 1984

Imp. Nacional 114/79

SERVICIO DE INFORMACION DE DEFENSA

141013-3

Dep. 1

Confeccionado el 23-VII-1970

FOTO

Apellidos SOÑORA ROMERO

Nombres Luis Alberto

Fecha de Nacimiento 30 años (1969) 26.5.39 (1)

Lugar de Nacimiento Uruguay

Est. Civil Soltero

Ced. Cívica BSB 5951 (2) Ced. Identidad 1.216.8[illegible]

Otros Documentos

Ocupación Jornalero Funcionaro de la A.N.P. (3)

"LA RIBERA" (4)

Domicilio Continuación Austria 2450 Ciudad Montevideo

Otros datos

FICHA COMPLEMENTARIA

DOCUMENTO Fecha	Origen	141013 ANTECEDENTES
[illegible]	B72-D27 Año 1970	-Detenido e internado en el CGICOR por violación del Decreto de Medidas Prontas de Seguridad.-
[illegible]/78	--------	Solicita C.H.C.P. Nro. 1050 de la Secc. 24a.- Fue detenido por arrojar panfletos contrarios a las M.P.S.- Indica del (1) al (3).-qq-.
[illegible]/84	8402822 pag.421	- Indica Idem a Doc. C.H.C.P.1050/78. EVAL A-2 (B)

ARCHIVADO 19 JUL 1984

A1

JUNTA DE COMANDANTES EN JEFE 14 1014-1 Dep. I Secc. I

S. I. D. Sub Secc. A/N

Ficha Nº ..... Confec. .....

SEÑORA RODRIGUEZ — Apellidos
María del Huerto — Nombres

DOCUMENTOS: C/C O.B.A. 4152 — Serie / Nº
C/I. 1.979%553 — Nº / Dpto.

OTROS DOC. ..... — Pasaporte / Lib. Enrol. / etc.

NACIMIENTO: 16 de Setiembre de 1948 — Fecha
San José Uruguay — Lugar

DOMICILIO: Carlos María Ramirez 232 bis Apto. 4 — Calle / Nº / Teléf. / Ciudad o Localidad

PROFESION U OCUPACION: Enfermera

LUGAR: Hospital de Clínicas CARGO: Oficial III Auxiliar de Enfermería.

IDEOLOGIA POLITICA: ..... CLASIFICACION: .....

DATOS COMPLEMENTARIOS: ..... — Cónyuge / Est. Civil / Hijos

Hija de: Joaquín y Blanca — Otros familiares

E.2

Fecha	Documentos	141014 ANTECEDENTES A REGISTRAR
1978	0947 pág. 23	Delegado de Mesa por el Dpto. de San José, por las Listas 808 - 1808 - 4190 - 4194, en las elecciones nacionales del año 1971, Circuito 31.- EVALUACION A-1.
21.5.81	------	4/VII/978 -Figura en una nómina de Delegados de Mesa "Marxista y Pro-Marxista" sin fecha, de la Jefatura de Policia de San José, Secc. Inf. e Inteligencia, que actuaron en las elecciones nacionales del año 1971.- Dato extraído de laDNI -Se contestó C.H.C.P. Nº. 3070/80 Mdeo. Permanencia en el H.de Clínicas, a nombre del causante.- Aportando datos filiatorios.- (Q)
13/08/82	....	MEMO.(A) No. 1772/82 PARA EL S. S. FF. AA. (P)
7.3.83	20492/82	Habiendo solicitado C.H.C.P. el 4.12.80, se le otorgó Cat. "C" el 16.11.81.Eval .A1.(AS).

MICROFILMADO 13 JUL. 1984

Imp. Nacional 716/79

41

MINISTERIO DE DEFENSA NACIONAL
S. I. D.

Dep. I 25.3.76 Secc. I
14 1 0 1 5 ~ 8 Sub Secc. G
Ficha Nro. _____ Confec. _____

SOÑORA GARBARINO (Apellidos) Mario (Nombres)

DOCUMENTOS: C/C OBB 3672 (Serie / Nro.) C/I 30563 (Nro. / Dpto.)

OTROS DOC. _____ (Pasaporte / Lib. Enrol. / etc.)

NACIMIENTO: _____ (Fecha / Lugar)

DOMICILIO: Sarandí 726 - San José (Calle / Nro. / Teléf. / Ciudad o Localidad)

PROFESION U OCUPACION: Funcionario

LUGAR: AFE CARGO: _____

IDEOLOGIA POLITICA: _____ CLASIFICACION: _____

DATOS COMPLEMENTARIOS: _____
Est. Civil / Cónyuge / Hijos

[redacted]
Otros familiares

F.2

Fecha	Documentos	14105 ANTECEDENTES A REGISTRAR
11.11.75	D.1959 (Ev. A-2)	- Firmante del manifiesto de febrero de 1971,-por)el que se integra el Comité Nacional de Trabajadores Ferroviarios de Apoyo al Frente Amplio.-(00)

FJ 5

MINISTERIO DE DEFENSA NACIONAL
S. I. D.

141015

Dep. I Secc. I
Sub-Secc. A/N
Ficha Nro..... Confec. .....

SOÑORA — Mario

Apellidos — Nombres

DOCUMENTOS: C/C..... Serie ..... Nro. ..... C/I..... Nro. ..... Dpto. .....

OTROS DOC. ..... Pasaporte ..... Lib. Enrol. ..... etc. .....

NACIMIENTO: ..... Fecha ..... Lugar .....

DOMICILIO: ..... Calle ..... Nro. ..... Teléf. ..... Ciudad o Localidad .....

PROFESION U OCUPACION: .....

LUGAR: ..... CARGO: .....

IDEOLOGIA POLITICA: Socialista. CLASIFICACION: .....

DATOS COMPLEMENTARIOS: ..... Est. Civil ..... Conyuge ..... Hijos .....

..... Otros familiares

R4

Fecha	Documentos	141015 ANTECEDENTES A REGISTRAR
22/7/72	Lista 90 SAN JOSE	-Candidato 1er. titular a la Junta Electoral por el Dto/ de San José de las listas 90-190 del Partido Socialista en las elecciones de 1971 "pp"
16.X.73	31109/189	Indica IDEM. "Lista 90" (SAN JOSE).-Eval.A-2.-(FE)

MICROFILMADO

13 JUL 1994

F. 1

JUNTA DE COMANDANTES EN JEFE

S. I. D.

VARIOS

Dep. I. Secc. I

14 10 16 - G

Ficha Nº ..... Confec. 20.10.82

SONORA Medardo

Apellidos Nombres

DOCUMENTOS: C/C. ..... Ser.e. Nº C/I. ..... Nº Dpto.

OTROS DOC. ..... Pasaporte Lib. Enrol. etc.

NACIMIENTO: ..... Fecha Lugar

DOMICILIO: ..... Calle Nº Telef. Ciudad o Localidad

PROFESION U OCUPACION: COMERCIANTE(1)

LUGAR: ..... CARGO: .....

IDEOLOGIA POLITICA: ..... CLASIFICACION: .....

DATOS COMPLEMENTARIOS ..... Est. Civil Cónyuge Hijos

..... Otros familiares

Fecha	Documentos	141016 ANTECEDENTES A REGISTRAR	05.2
[illegible]/XI/82	18870 A.E.18015	11/XI/980 - Se establece que participó en una reunión perteneciente al Partido Colorado en la ciudad de Carmelo, con integrantes del Comité Ejecutivo Nacional de dicho partido, en la cual se tratan los siguientes temas: Pautas Constitucionales y Estatutos de los Partidos Políticos, resolviéndose al término de la misma apoyar el "SI" en el Plebiscito de Noviembre.- EVALUACION: A - 1 (EE) (LG).-	
29.7.83	0681/80 rag.2 y 3	11.10.80 - Participó en la reunión celebrada por el P.Colorado en Radio Carmelo de la ciudad del mismo nombre, la que tuvo carácter informativo respecto al plebiscito constitucional y en la que los disertantes se mostraron partidarios del SI.Eval:A-1 (00) Ind.1.	

MICROFILMADO

A C

CIVIL Y GOBIERNO

Dep. I Secc. I

Sub Secc. A/N

Ficha No. ..... Confec 22.6.83

JUNTA DE COMANDANTES EN JEFE

S. I. D. 141017-4

BONORA VIANA Medardo A.

Apellidos Nombres

DOCUMENTOS: C/C. ..... **C/I.** .....

Serie No. No. Dpto.

OTROS DOC. .....

Pasaporte Lib. Enrol. etc.

NACIMIENTO: .....

Fecha Lugar

DOMICILIO: .....

Calle No. Teléf. Ciudad o Localidad

PROFESIÓN U OCUPACIÓN: .....

LUGAR: ..... **CARGO:** .....

IDEOLOGÍA POLÍTICA: Blanco **CLASIFICACIÓN:** Partido Nacional

DATOS COMPLEMENTARIOS .....

Est. Civil Cónyuge Hijos

.....

Otros familiares

FECHA	DOCUMENTOS	141017 ANTECEDENTES A REGISTRAR B2
[illegible].6.83	27838/5	Al 30.3.83 se establece que las Agrupaciones Por la Patria y Nacional de Rocha, Lista N.A.B. en la ciudad de Carmelo constituyeron una Comisión Provisoria la que integrará el causante como Secretario General. Eval: A-1 (00)
[illegible]	[illegible]/83 Pág. 95.	Integra en calidad de Suplente el Organo Deliberante Departamental del Partido Nacional por el Departamento de Colonia.- Eval.- (A-1) (KE)

MICROFILMADO 13 JUL. 1984

141018

[illegible] DE INFORMACION
[illegible] DEFENSA

Confeccionado el 30-Enero de 19[illegible]

Apellidos SOÑORA ARMAS

Nombres Rodolfo

Fecha de Nacimiento 19 años (1968)

Lugar de Nacimiento Uruguay

Est. Civil Soltero

Cred. Cívica

Céd. Identidad

Otros Documentos

Ocupación Jornalero de la Adm.Nal.de Puertos

Domicilio Polonia 3568

Ciudad Montevideo

Otros datos:

[illegible]

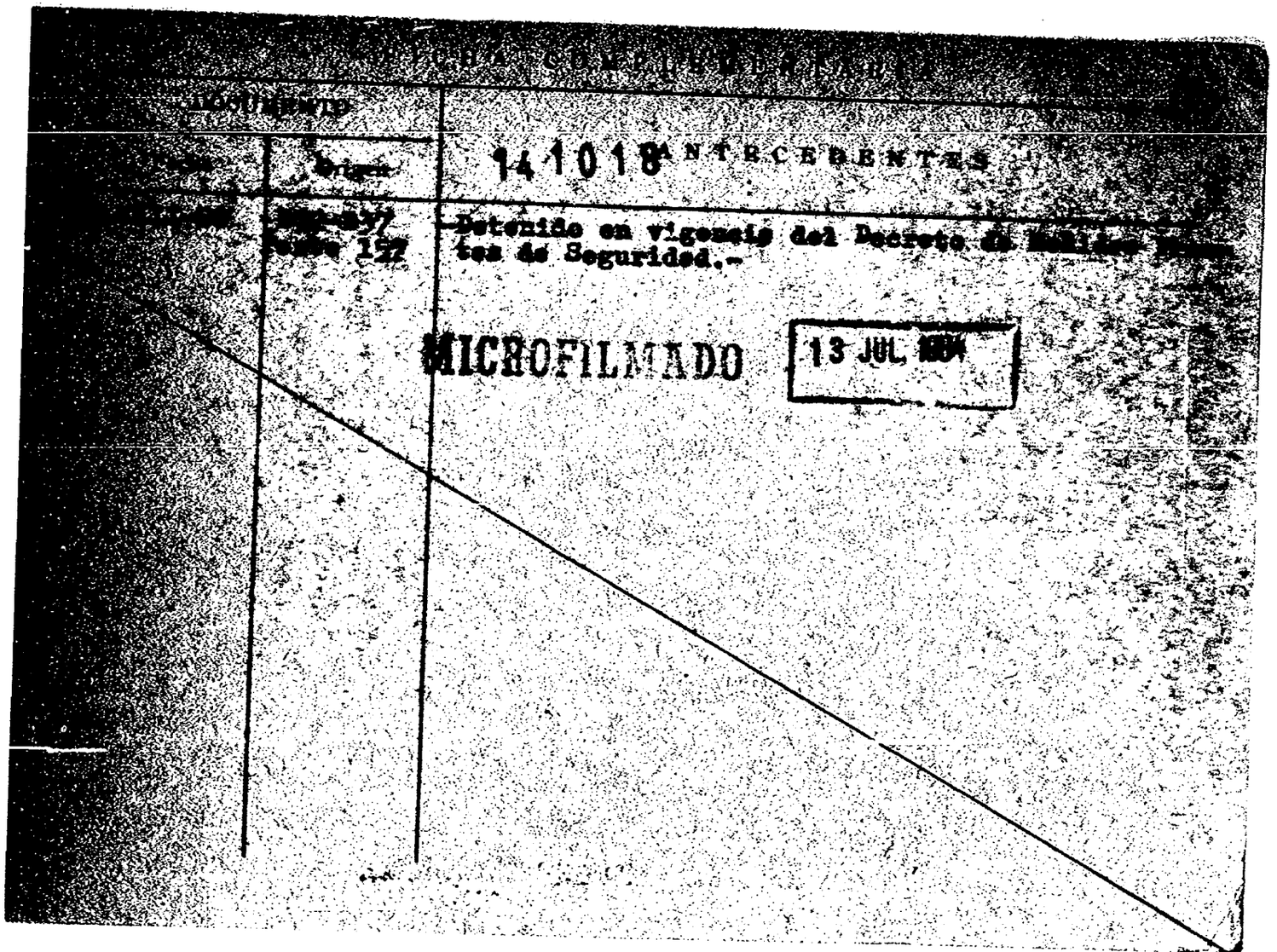

FICHA COMPLEMENTARIA

DOCUMENTO		
[illegible]	Origen	141018 ANTECEDENTES
[illegible]	[illegible]-[illegible]37 [illegible] 157	Detenido en vigencia del Decreto de [illegible] tes de Seguridad.-

MICROFILMADO 13 JUL. [illegible]

14 1019-0

R.1

MINISTERIO DE DEFENSA NACIONAL

S. I. D. Ficha confeccionada 12/7/72

Dep. 1 Secc. I

Sub-Secc. A/N

Ficha Nro..... Confec. .....

SOOTI Rómulo C.

Apellidos Nombres

DOCUMENTOS: C/C. ..... C/I. .....

Serie Nro. Nro. Dpto.

OTROS DOC. .....

Pasaporte Lib. Enrol. etc.

NACIMIENTO: .....

Fecha Lugar

DOMICILIO: Espinillo 1435

Calle Nro. Teléf. Ciudad o Localidad

PROFESION U OCUPACION: .....

LUGAR: ..... CARGO: .....

IDEOLOGIA POLITICA: Socialista CLASIFICACION: .....

DATOS COMPLEMENTARIOS: ..... Casado .....

Est. Civil Conyuge Hijos

.....

Otros familiares

Fecha	Documentos	14 1019 ANTECEDENTES A REGISTRAR	Kz
18/5/72	D-1041	En la detención del arquitecto Ramón Martinez Cuarino y de su esposa Marisa Flina Fronzoni Castillo se encontró su no nombre de afiliado al Partido Socialista. "PP"	

MICROFILMADO 13 JUL. 1984

A.1

JUNTA DE COMANDANTES EN JEFE

S. I. D.

141020-8 Dep. I Secc. I

Sub Secc. A/N

Ficha Nº ..... Confec. 29.7.83

SOPENA.

Apellidos ..... Nombres .....

DOCUMENTOS: C/C. ..... C/I. .....

Serie Nº Nº Dpto.

OTROS DOC. .....

Pasaporte Lib. Enrol. etc.

NACIMIENTO: .....

Fecha Lugar

DOMICILIO: .....

Calle Nº Teléf. Ciudad o Localidad

PROFESION U OCUPACION: .....

LUGAR: ..... CARGO: .....

IDEOLOGIA POLITICA: ..... CLASIFICACION: P.C. .....

DATOS COMPLEMENTARIOS .....

Est. Civil Cónyuge Hijos

.....

Otros familiares

Fecha	Documentos	141020 ANTECEDENTES A REGISTRAR B-2
29.7.83	26314/ 2449	-1971/1978:En información referente al P.C. obtenida por el Depto.III/S.I.D. en éste período se establece: Integrante de la Regional 1 (PUERTO).- Asistió a la Conferencia Nacional del Partido Comunista entre el 1 y 2 de diciembre de 1972.Eval A-2 (BR).-

MICROFILMADO 13 JUL. 1984

VARIOS

F 1

JUNTA DE COMANDANTES EN JEFE
S. I. D.

14 10 21 - 6

Dep. I Secc. I
Sub Secc. A/N
Ficha Nº ..... Confec. 23.6.82

SOFENA SUAREZ (Apellidos) ..... Gererdo (Nombres)

DOCUMENTOS: C/C ..... (Serie / Nº) C/I. 1.280.387 (Nº / Dpto.)

OTROS DOC. 190469 (Pasaporte) ..... (Lib. Enrol.) ..... (etc.)

NACIMIENTO: 26.11.59 (Fecha) ..... Mdeo (Lugar)

DOMICILIO: Nuñez de Arce 4365 (Calle / Nº) ..... (Teléf.) ..... Mdeo (Ciudad ó Localidad)

PROFESION U OCUPACION: Estudiante

LUGAR: ..... CARGO: .....

IDEOLOGIA POLITICA: ..... CLASIFICACION: .....

DATOS COMPLEMENTARIOS: Soltero (Est. Civil) ..... (Cónyuge) ..... (Hijos)

PADRES: Romeo e Iracema

(Otros familiares)

Fecha	Documentos	141021 ANTECEDENTES A REGISTRAR	
11.06.82	15.935	Autorizasele expedir o renovar pasarporte en el Consulado Uruguayo en Sydney.Eval: A-1.- Indica ( )( ) ( ) (LA) (VL) (M) (GM)	
18.07.82	16.927/17	El Ministerio de Relaciones Exteriores autoriza al Consulado Uruguayo en Sidney-Australia a expedir o renovar Pasaporte a nombre del causante. Eval. :A-1. Indica ( ) ( ) (GM)(LA)	

MICROFILMADO 13 JUL. 1984

VA RIOS

JUNTA DE COMANDANTES EN JEFE
S. I. D.

141022-4

Dep. I Secc. I
Sub Secc. A/N
Ficha Nº ..... Confec. 23.6.82

SOPENA RODRIGUEZ (Apellidos) Romeo (Nombres)

DOCUMENTOS: C/C BDB-27953 (Serie / Nº) C/I. 886.487 (Nº / Dpto.)

OTROS DOC. 190486 (Pasaporte / Lib. Enrol. / etc.)

NACIMIENTO: 13.2.37 (Fecha) Mdeo. (Lugar)

DOMICILIO: Nuñez de Arce 4365 (Calle / Nº) Mdeo (Teléf.) (Ciudad o Localidad)

PROFESION U OCUPACION: Mecánico

LUGAR: ..... CARGO: .....

IDEOLOGIA POLITICA: ..... CLASIFICACION: .....

DATOS COMPLEMENTARIOS: Casado (Est. Civil) (Cónyuge) (Hijos)

Padres: Romeo y Vicenta

Otros datos:

Fecha	Documentos	141022 ANTECEDENTES A REGISTRAR	G.2
11.06.82	15.935	Autorizasele expedir o renovar pasarporte en el Consulado Uruguayo en Sydney.Eval: A-1.- Indica ( )( ) ( ) (LA) (VL) (M) (GM)	
18.07.82	16.927/17	El Ministerio de Relaciones Exteriores autoriza al Consulado Uruguayo en Sidney-Australia a expedir o renovar Pasaporte a nombre del causante. Eval. :A-1. Indica ( ) ( ) (GM)(LA)	

MICROFILMADO 13 JUL. 1984

SERVICIO DE INTELIGENCIA
División I
(Seguridad)

MINISTERIO DE DEFENSA NACIONAL
SERVICIO DE INFORMACION DE DEFENSA
M/F
I 141023-231

Sección A.
Act. Ant. Nac.
Ficha N.º [illegible]

Nombres y Apellidos: SOPEÑA Carlos

Fecha de Nacimiento:

Lugar de Nacimiento:
(País - Ciudad o Localidad - etc.)

Cred. Civ.: Serie N.º Ced. Identidad:

Otros documentos:
(Pasaporte - Libreta Enrolam. - etc.)

Foto

Domicilio:
(Ciudad o Localidad) (Calle) (N.º) (Telef.)

Filiación
- Edad Aparente Color del Cutis
- Color del Cabello Estatura Aproximada
- Complexión Aspecto Social
- Señas particulares

Ficha confeccionada en Montevideo el 19 de julio de 1963.-

141023 A.2

ACTIVIDADES

(1) Laborales: Profesión Estudiante Lugar de trabajo .....

Cargo ..... Antigüedad .....

Otras Actividades .....

.....

(2) Políticas: Ideología ..... Actuación .....

Antecedentes .....

Antecedentes familiares .....

(3) Sociales: Estado Civil ..... Religión ..... Figuración .....

Grado Instrucción ..... Lugares que frecuenta .....

(4) Económicas: Situación ..... Capital aprox. ..... Vehículo .....
marca y N.o

Otros datos .....

Datos Complementarios .....

Apreciación Personal Gral. .....

.....

.....

SOPEÑA — FICHA COMPLEMENTARIA — Carlos — F3

Documento		141023 Antecedentes
Fecha	Origen	
21.XII.961	El Popular	Propició acto del Partido Comunista.
8.VI.962	El Popular	Firmó remitido anti-imperialista.
08.06.62	EL POPULAR"	Suscribe un Manifiesto de Profesionales Intelectuales, Artistas, Estudiantes, Trabajadores que se pronuncian por un Frente de las Fuerzas Democráticas y Antimperialistas, sin exclusiones.-(J).-

MICROFILMADO 19 JUN

JUNTA DE COMANDANTES EN JEFE "ANTINACIONAL"

S. I. D. 141024-0

Dep. I Secc. I FG-1

Sub Secc. A/N

Ficha Nº ____ Confec. 20/1/82

SOPEÑA ARAUJO — Apellidos

DARIO ALBERTO — Nombres

DOCUMENTOS: C/C BDA 26771 (Serie / Nº) C/I. 785.842-0 (1) (Nº / Dpto.)

OTROS DOC. ..... Pasaporte / Lib. Enrol. / etc.

NACIMIENTO: 19/10/933 Rocha (2) (Fecha / Lugar)

DOMICILIO: José Serrato 3384 (3) (Calle / Nº / Teléf. / Ciudad o Localidad)

PROFESION U OCUPACION: Trabajos varios por la cuenta (4)

LUGAR: ..... CARGO: .....

IDEOLOGIA POLITICA: ..... CLASIFICACION: .....

DATOS COMPLEMENTARIOS: Divorciado (5) (Est. Civil / Cónyuge / Hijos)

Hijo de: FERNANDO y ROSA (6) [illegible] (Otros familiares)

Fecha	Documentos	141024 ANTECEDENTES A REGISTRAR
19/2/79	0274	-Según material incautado por OCOA en "OPERACION MORGAN", se establece que se encuentra afiliado al Partido Comunista con el Nº 32.478.- EVALUACION: A-1.- (RJ).-
7/10/81	C.H.C.P. Nº 614/81 Secc. 13a. INGRESO DE MDEO. (I.M.M.).-	-17/12/81: En la fecha se contestó dicha constancia a nombre del causante, para su Ingreso en la Intendencia Municipal de Montevideo.- Indica (1) al (6).- (RJ)
16.9.82	15804	Figura en el 44 lugar de la lista BA1 del Partido COLORADO Agrupación MACHECO - BAGALCIAGUE Dpto. de MONTEVIDEO co... andidato para integrar los Deliberantes Departamentales y Convenciones Nacionales en las Elecciones internas de los PP.PP. del 28 de Noviembre de 1982. (PP. K.E.)
16.10.82	—	Por Oficio Nº. 941/82 el S.I.D. comunica a la Corte Electoral que de acuerdo a las disposiciones en vigencia, el causante se halla inhabilitado para integrar la mencionada lista.- La causa que motivó su inhabilitación fué: [illegible]

P.C. (K.E.-Y) MICROFILMADO 19 JUL. 1984

JUNTA DE COMANDANTES EN JEFE
S. I. D.

141025-7

Dep. I V. 151 Secc. I
Sub Secc. A/N
Ficha Nº ..... Confec. 7.6.82

SOPEÑA ..... José .....
Apellidos Nombres

DOCUMENTOS: C/C EAA 24668 ..... C/I. .....
Serie Nº Nº Dpto.

OTROS DOC. .....
Pasaporte Lib. Enrol. etc.

NACIMIENTO: .....
Fecha Lugar

DOMICILIO: .....
Calle Nº Teléf. Ciudad ó Localidad

PROFESION U OCUPACION: .....

LUGAR: ..... CARGO: .....

IDEOLOGIA POLITICA: ..... CLASIFICACION: .....

DATOS COMPLEMENTARIOS: .....
Est. Civil Cónyuge Hijos

.....
Otros familiares

[illegible]

Fecha	Documentos	141025 ANTECEDENTES A REGISTRAR	P-2
26.5.82	D.15226	-31.2.976:Delegado de Mesa por el FIDEL, en las elecciones d de 1971,Circuito 6 (Cerrito No.315),lista 1001-2001.- 7.8.976:Concurre como Delegado al Sdo. Congreso de la Confederación Latinoamericana de Trabajadores Estatales realizada en Noviembre de 1971 en Bs.As.- Eval.A-1 (Y)	

MICROFILMADO 19 JUL. 1984

MINISTERIO DE DEFENSA NACIONAL
S. I. D.

Dep. I Secc. I
Sub-Secc. G
Ficha Nº. 141026_5 Código
10/I/972

SOPEÑA José M.
Apellidos Nombres

DOCUMENTOS: C/C ..... C/I .....
Serie No. No. Opto.

OTROS DOC.: .....
Pasaporte Lib. Enrol. etc.

NACIMIENTO: .....
Fecha Lugar

DOMICILIO: .....
Calle No. Telef Ciudad o Localidad

PROFESION U OCUPACION: .....

LUGAR: ..... CARGO .....

IDEOLOGIA POLITICA ..... *CLASIFICACION DIRIGENTE DE COFK.-

DATOS COMPLEMENTARIOS .....

Est. Civil Conyuge Hijos

Otros Familiares

52

FECHA	DOCUMENTOS	141026 ANTECEDENTES A REGISTRAR
6/1/72.	"EL POPULAR".-	Dirigente de COFE(Asoc.Func.C.Grel.de la Nación).-Formula declaraciones a este diario en relación a reivindicaciones que fueron votadas en la Rendición de Cuentas(T).-
4-82	.....	MEMO. (A) No. 717/82 PARA EL D-IIIS.I.D. (P)

MICROFILMADO 13 JUL 1984

CIVIL Y GOBIERNO

151

JUNTA DE COMANDANTES EN JEFE

S. I. D.

141027-3

Dep. I Secc. I

Sub Secc. A/N

Ficha Nº ..... Confec. 18.2.83

SOPEÑA VIERA ..... Luis Alberto .....

Apellidos Nombres

DOCUMENTOS: C/C. ..... C/I. .....

Serie Nº Nº Dpto.

OTROS DOC. .....

Pasaporte Lib. Enrol. etc.

NACIMIENTO: .....

Fecha Lugar

DOMICILIO: .....

Calle Nº Teléf. Ciudad o Localidad

PROFESION U OCUPACION: .....

LUGAR: ..... CARGO: .....

IDEOLOGIA POLITICA: ..... CLASIFICACION: .....

DATOS COMPLEMENTARIOS .....

Est. Civil Cónyuge Hijos

.....

Otros familiares

[illegible]

Fecha	Documentos	141027 ANTECEDENTES A REGISTRAR	fz 2
10.10.82	D.21750	Antecedentes penales: el 4.4.1952 por "Contrabando"(Frontuario N°8.159). Cabe agregar que el causante integra en el 42° lugar la lista de candidatos que para las Elecciones internas de los FP.PP. presentará la agrupación "Unión Nacionalista" del P.N. en el Dpto. de Rivera,con la serie H.A.G..-Eval:B-2(AD)	

MICROFILMADO 13 JUL. 1984

JUNTA DE COMANDANTES EN JEFE

Dep. I Secc. I

S. I. D.

141028 - 1

Sub Secc. A/N

Ficha Nº ..... Confec. .....

SOPEÑA R.

Apellidos Nombres

DOCUMENTOS: C/C ..... C/I. .....

Serie Nº Nº Dpto.

OTROS DOC. .....

Pasaporte Lib. Enrol. etc.

NACIMIENTO: .....

Fecha Lugar

DOMICILIO: .....

Calle Nº Teléf. Ciudad o Localidad

PROFESION U OCUPACION: .....

LUGAR: ..... CARGO: .....

IDEOLOGIA POLITICA: ..... CLASIFICACION: P.C. (1)

DATOS COMPLEMENTARIOS: .....

Est. Civil Cónyuge Hijos

.....

Otros familiares

Fecha	Documentos	141028 ANTECEDENTES A REGISTRAR	F. 2
		14/2/80 - Según Const.de Hab.Nº557/1a/78 a nombre de Ricardo SOPEÑA LIZARDO el Dpto.Nº3/DNII registra: Según nómina incautada en el domicilio de Sergio BARREIRO NUÑEZ el causante es responsable de las planillas de control del Partido Comunista, agrupación HISISA, seccional 17a. desde el 5.9.72.-a - Se hace constar que por actas tomadas al solicitante se establece que no es la persona que tiene anotaciones.(Z).-	
8.06.83	Doc.26314 Pag.280	- 13/08/976: Indica idem Doc.CHPC Nº557/78.-Eval:A-2.-(SM) Indica (1)	

MICROFILMADO 19 JUL. 1984

Imp. Nacional 716/79

VARIOS

A-1

JUNTA DE COMANDANTES EN JEFE

S. I. D.

141029-9

Dep. I Secc. I

Sub Secc. A/N

Ficha Nº ..... Confec. 13/7/82

SOPEÑA MORENO — Apellidos

Víctor Hugo — Nombres

DOCUMENTOS: C/C. ..... (Serie / Nº) C/I. 1.225.971 (Nº / Dpto.)

OTROS DOC. ..... (Pasaporte / Lib. Enrol. / etc.)

NACIMIENTO: 19 años de edad (Fecha) Uruguay (Lugar)

DOMICILIO: Francisco Bauzá No. 3541 (Calle / Nº / Teléf.) Montevideo (Ciudad o Localidad)

PROFESION U OCUPACION: Mecánico

LUGAR: ..... CARGO: .....

IDEOLOGIA POLITICA: ..... CLASIFICACION: .....

DATOS COMPLEMENTARIOS Soltero. (Est. Civil / Cónyuge / Hijos)

..... (Otros familiares)

Fecha	Documentos	141029 ANTECEDENTES A REGISTRAR	fs 2
11/XI/80 P.D./D.N.I.I. No.315/80	2016	Fue detenido en el día de ayer al arribo a nuestra Capital como pasajero del vuelo 934 procedente de Sao Paulo (Brasil) el que venía en calidad de deportado. Interrogado al respecto, expresó que la medida se debió a haber sido hallado trabajando sin poseer la visa habilitante para ello. Realizados los trámites identificatorios de rigor, y al comprobarse que no registra antecedentes, anotaciones ni requisitorias y que el Dpto. de Interpol no tenía interés en el causante, recuperó su libertad.- (CC)	

A 32

SERVICIO DE INFORMACION DE DEFENSA 14 1129-7

Dep. 1

Confeccionado el 31.3.78

VARIOS

Apellidos SORIA PEREIRA

Nombres Ramón Wilfredo

Fecha de Nacimiento 20-07-53 (1)

Lugar de Nacimiento Dpto. de Flores (2)

Est. Civil

Cred. Cívica P.B.A. No. 14.56 (3) **Ced. Identidad** 19.917 (Dpto.de Flores (4)

Otros Documentos

Ocupación MILITAR (5) LUGAR: GRP.A.2 (6)

Padre

Madre

Domicilio **Ciudad**

Otros datos:

FICHA COMPLEMENTARIA

DOCUMENTO		141129
Fecha	Origen	
17.3.78 Of. 38/R/78	D.268 O.P.M.	- Figura en una nómina de liberados de la O.P.M. comprendida entre el 25.2.78 al 3.3.78.- (S).-
24.5.78	DOC.0623	4.2.78 Detenido por GRP.A.2 por pertenecer al P.C. 1.3.78 Liberado.- (J).- INDICA:1al6.-
17.4.78 PME	**Doc.453**	**-Figura en relación de Movimientos de Recluídos al 28.2.78.-Fué ALTA al Dpto.II el 5.2.78.CAUSA DEL MOVIMIENTO:Presunta Vinculación al P.Comunista.- FECHA DE DETENIDO:4.2.78.-Eval.A-1.- (i).-**

MICROFILMADO 19 JUL. 1984

MINISTERIO DE DEFENSA NACIONAL

S. I. D.

141030-7

Dep. I Secc. I

Sub-Secc. A/N

Ficha Nº ..... Confec. .....

SOPPI — Apellidos

Enrique Pedro — Nombres

DOCUMENTOS: C|C ..... Serie ..... Nº ..... C|I ..... Nº ..... Dpto.

OTROS DOC.: ..... Pasaporte ..... Lib. Enrol. ..... etc.

NACIMIENTO: ..... Fecha ..... Lugar

DOMICILIO: (1) Argerich — Calle — 4506 — Nº — Telef. — Montevideo — Ciudad o Localidad

PROFESION U OCUPACION: .....

LUGAR: ..... CARGO .....

IDEOLOGIA POLITICA: (2) Comunista -UJC.- CLASIFICACION: (3) Circ. Curva de Maroñas - Ingresó 19/11/55

DATOS COMPLEMENTARIOS .....

Est. Civil [redacted] Conyuge Hijos

otros familiares

Ficha confeccionada en: Montevideo, 9 de setiembre de 1969.-

FECHA	DOCUMENTOS	14 103	ANTECEDENTES A REGISTRAR	Fs. 2
III/62	Mondel Nº 161 -Indice ① al ③			

MICROFILMADO 19 JUL. 1984

MINISTERIO DE DEFENSA NACIONAL
S. I. D.

141031-5

Dep. I F2 Secc. I
Sub - Secc. G
Ficha Nro. ____ Confec. ____

SOPPIS (Apellidos) JESUS (Nombres)

DOCUMENTOS: C/C ____ (Serie, Nro.) C/I. ____ (Nro., Dpto.)

OTROS DOC. ____ (Pasaporte, Lib. Enrol., etc.)

NACIMIENTO: ____ (Fecha, Lugar)

DOMICILIO: ____ (Calle, Nro., Teléf., Ciudad o Localidad)

PROFESION U OCUPACION: Delegado (Patricios O.de - Montevideo)

LUGAR: ____ CARGO: ____

IDEOLOGIA POLITICA: ____ CLASIFICACION: ____

DATOS COMPLEMENTARIOS: ____ (Est. Civil, Conyuge, Hijos)

____ (Otros familiares)

F.2

Fecha	Documentos	ANTECEDENTES A REGISTRAR
17.5.74	1117	141031 Figura en una relación de delegados representante de Patricios O.de Montevideo enviado al Congreso realizado el domingo 31 de marzo ppdo. en laciudad de Minas.- Evaluación A-1.-(E).-

MICROFILMADO 13 JUL. 1984

141032-3

F. 1

JUNTA DE COMANDANTES EN JEFE

S. I. D.

Dep. I Sec. I

Sub Sec. A/N

Ficha Nro. ____ Confec. 16.9.78

SOPROITOMMARO de FERRO — Libertad

Apellidos — Nombres

DOCUMENTOS: C/C ____ (Serie / Nro.) C/I. ____ (Nro. / Dpto.)

OTROS DOC. ____ (Pasaporte / Lib. Enrol. / etc.)

NACIMIENTO: ____ (Fecha / Lugar)

DOMICILIO: ____ (Calle / Nro. / Teléf. / Ciudad o Localidad)

PROFESION U OCUPACION: MAESTRA

LUGAR: ____ CARGO: ____

IDEOLOGIA POLITICA: ____ CLASIFICACION: ____

DATOS COMPLEMENTARIOS: ____

Est. Civil [redacted] Cónyuge Hijos

Otros familiares

6.2

Fecha	Documentos	14 1032 ANTECEDENTES A REGISTRAR
20.9.78	D.1176	-Figura en una relación de Docentes de Enseñanza Primaria afiliada al Partido Comunista Uruguayo con el Nro. 44038 Eval: A-1 (M).-

MICROFILMADO 18 JUL 1984

S-402

141033-1 F1

NOMBRE SISMONDI OYOLA de TETI, Noemí Ethel.

EDAD

DIRECCION

C. C. o C. IDENTIDAD C.C.: Serie B.B.B. Nº 21.154-Trasl.Serie B.J.B. Nº 13.230.

NACIONALIDAD uruguaya.

PROFESION

FECHA DE EXTRACCION Figura en una lista de uruguayos que votaron en el año 1972 en la Provincia de Córdoba, República Argentina (Of.93/75 del 4-Set-975, del Agreg.Mil.Urug.en Argentina)

141033

OBSERVACIONES

F.2

(FALTA DOCUMENTO)

MICROFILMADO

13 JUL 1984

F 2

JUNTA DE COMANDANTES EN JEFE

S. I. D.

141034-9

Dep. I Secc. I

Sub Secc. ~~XXX~~VARIOS

Ficha Nro. _____ Confec. 20.3.83

SOLARI — Luis Alberto

Apellidos — Nombres

DOCUMENTOS: C/C _____ C/I. _____

Serie Nro. Nro. Dpto.

OTROS DOC. _____

Pasaporte Lib. Enrol. etc.

NACIMIENTO: _____

Fecha Lugar

DOMICILIO: _____

Calle Nro. Teléf. Ciudad o Localidad

PROFESION U OCUPACION: _____

LUGAR: _____ CARGO: _____

IDEOLOGIA POLITICA: _____ CLASIFICACION: _____

DATOS COMPLEMENTARIOS: _____ Nora

Est. Civil Cónyuge Hijos

_____

Otros familiares

Fecha	Documentos	14 1034 ANTECEDENTES A REGISTRAR F.S.2
20.3.83	711/80	25/9/80-Se establece que se encuentra como invitado a asistir a la inauguración de exposición de Arte Moderno en Bagdad.- 24/9/80-Comienzo del Seminario Internacional de Arte.- 23/9/80-El causante realizó una llamada muy breve a su esposa,para comunicarle que parecía que iban a ser movidos a refugios de anti-bombas y que de normalizarse la situación se trasladarían por avión a París.- Es de destacar que se piensa que se encuentra con un grupo de americanos evacuados,con destino a KUWAIT.-Eval.: (EE)

MICROFILMADO 13 JUL 1984

SERVICIO DE INFORMACION DE DEFENSA

Dep. 1

141035-6

Confeccionado el

F 2

VARIOS

FOTO

Apellidos SOLARI

Nombres Pedro . G .

Fecha de Nacimiento

Lugar de Nacimiento

Est. Civil

Cred. Civica Céd. Identidad

Otros Documentos

Ocupación

Padre

Madre

Domicilio Estancia "El Faro".8a.Secc.Polc. Ciudad Salto

Paraje Mataojo.-

Otros datos

[illegible]

FICHA COMPLEMENTARIA

DOCUMENTO		141035 ANTECEDENTES Nº 2
FECHA	ORIGEN	
10.5.72.	Doc. 942.	Figura en una relación de radioaficionados de la C de alto. Posée una estación de características CX.1 JCY. JCZ.- (W)

MICROFILMADO 13 JUL 1984

JUNTA DE COMANDANTES EN JEFE V. Dep. I Secc. I F 2

S. I. D. 141036-4 Sub-Secc. [illegible]

Ficha Nº ..... Confec. 25/11/81

SOLARI DEMATEY — Neri
Apellidos — Nombres

DOCUMENTOS: C/C ..... C/I. 1.366.807
Serie — Nº — Nº — Dpto.

OTROS DOC. .....
Pasaporte — Lib. Enrol. — etc.

NACIMIENTO: 45 años en 1973 — Uruguay
Fecha — Lugar

DOMICILIO: Grecia — 3707
Calle — Nº — Teléf. — Ciudad o Localidad

PROFESION U OCUPACION: .....

LUGAR: ..... CARGO: .....

IDEOLOGIA POLITICA: ..... CLASIFICACION: .....

DATOS COMPLEMENTARIOS: .....
Est. Civil — Cónyuge — Hijos

.....
Otros familiares

Fecha	Documentos	141036 ANTECEDENTES A REGISTRAR	Fs. 2
24.10.81	2537	3.9.73:- Propietario del Salón Bristol, situado en la calle Grecia No. 3707, donde se domicilia. Por presumirse que en dicho local se encontraría material explosivo,, se realizó una inspección, que arrojó resultado negativo. Eval. A-2. (AM)	

MICROFILMADO 13 JUL. 1984

Imp. Nacional 416/79

JUNTA DE COMANDANTES EN JEFE

S. I. D.

141037-2

Dep. I Secc. I

Sub Secc. A/N

Ficha Nº ..... Confec. 5.11.81

SMITH
Apellidos Nombres

DOCUMENTOS: C/C ..... C/I. .....
Serie Nº Nº Dpto.

OTROS DOC. .....
Pasaporte Lib. Enrol. etc.

NACIMIENTO: .....
Fecha Lugar

DOMICILIO: .....
Calle Nº Teléf. Ciudad o Localidad

PROFESION U OCUPACION: Ingeniero

LUGAR: UTE CARGO: .....

IDEOLOGIA POLITICA: ..... CLASIFICACION: .....

DATOS COMPLEMENTARIOS: .....
Est. Civil Cónyuge Hijos

Otros familiares

Fecha	Documentos	141037 ANTECEDENTES A REGISTRAR	15-7
3.8.81	6576	-Como encarg do de la obra de UTE en la parte civil, solicita licencia, quedando en su lugar el Ing. MORNICA. Integra conjuntamente con los Ingenieros GANDONI y ALTIER las reuniones que se realizan con el fin de mejorar el montaje y la estructura de la obra en construcción de la 6ta. Unidad de UTE. Ante una serie de ilícits que se realizaron en la mencionada Unidad, como [illegible] de hierro perteneciente a UTE, por parte de la Empresa Constratista SACEEM, el causante tiene conocimiento junto con el Ing. ARESTIVO sin tomar las precauciones penales necesarias. Posteriormemte en trasladado ayudar a la concreción de la Represa de Palmar con los Ing. CASABO, LEAMAS, COSTA y BERTINA. Es deddestacar que dicha información surge de un estudio llevado a cabo ante una denuncia sobre irregularidades en la realización de convenios, contratos y créditos realizados por altos funcionarios de UTE. Eval: b-2.- (SV).-	

MICROFILMADO 19 JUL. 1984

Imp. Nacional 716/79

MINISTERIO DE DEFENSA NACIONAL 141038-0 Dep. I Secc. I

S. I. D.

Sub - Secc. G 73

Ficha Nro.____ Confec. 19/12

SKERL — Apellidos

ALBERTO — Nombres

DOCUMENTOS: C/C. ____ Serie ____ Nro. ____ C/I. ____ Nro. ____ Dpto.

OTROS DOC. ____ Pasaporte ____ Lib. Enrol. ____ etc.

NACIMIENTO: ____ Fecha ____ Lugar

DOMICILIO: ____ Calle ____ Nro. ____ Teléf. ____ Ciudad o Localidad

PROFESION U OCUPACION: Doctor - Profesor

LUGAR: Dpto. Colonia CARGO: ____

IDEOLOGIA POLITICA: ____ CLASIFICACION: ____

DATOS COMPLEMENTARIOS: ____ Est. Civil ____ Conyuge ____ Hijos

____ Otros familiares

Fecha	Documentos	141038 ANTECEDENTES A REGISTRAR	
11/12 73	EL DIA	Integrante de la Comisión de Profesores de Colonia, para lograr la instalación de un Instituto de Profesores, en la misma ciudad.(RR)	

MINISTERIO DE DEFENSA NACIONAL
S. I. D.

Dep. I Sec. I 53
Sub - Secc. C/G.
Ficha Nro. ____ Confec. 17/7/74

141038

SKERL (Apellidos) Alberto (Nombres)

DOCUMENTOS: C/C. _____ (Serie / Nro.) C/I. _____ (Nro. / Dpto.)

OTROS DOC. _____ (Pasaporte / Lib. Enrol. / etc.)

NACIMIENTO: _____ (Fecha / Lugar)

DOMICILIO: _____ (Calle / Nro. / Telef.) COLONIA (Ciudad o Localidad)

PROFESION U OCUPACION: Abogado

LUGAR: _____ CARGO: _____

IDEOLOGIA POLITICA: _____ CLASIFICACION: _____

DATOS COMPLEMENTARIOS: _____ (Est. Civil / Cónyuge / Hijos)

30536

_____ (Otros familiares)

Fecha	Documentos	141038 ANTECEDENTES A REGISTRAR RY
28/5/74	Doc.1442	Demócrata.Fue designado por la Suprema Corte de Justicia,como Defensor de Oficio por período 74.-(II)
23-7-83	10111/81	Según lo publicado p r el diari "EL rAIS" del día 4-12-81 pag.7; el Gobierno aceptó la renuncia de los miembros titulares y suplentes de la "Junta de Vecinos de Colonia"entre los que se encuentra el causante. Tal decisión fue tomada luego de una serie de divergencias entre la mencionada Junta y el Ejecutivo Departamental, relacionada a la reliquidación del impuesto de contribución inmobiliaria.(SI).

MICROFILMADO 13 JUL 1984

PE

A-1

MINISTERIO DE DEFENSA NACIONAL
S. I. D.

Dep. I Secc I
Sub-Secc. A/N
Ficha No..... Confec.....

141039-8

Sra. SORAIDA C[illegible]
Apellidos Nombres

DOCUMENTOS: C/C ..... C/I .....
Serie N.o N.o Dpto.

OTROS DOC. .....
Pasaporte Lib. Enrol. etc.

NACIMIENTO .....
Fecha Lugar

DOMICILIO: .....
Calle N.o Teléf Ciudad o Localidad

PROFESION U OCUPACION: Secretaria

LUGAR: ..... CARGO: .....

IDEOLOGIA POLITICA ..... CLASIFICACION

DATOS COMPLEMENTARIOS .....
Est Civil Casada Conyuge Hijos

.....
Otros familiares

Fecha	Documentos	141039 ANTECEDENTES A REGISTRAR	E2
10/III/70	15(1).14	.- Secretaria del Pr. Reyes Terra a uien secunda a proporcionar material virgen a la organización extremista .(R)	

MICROFILMADO 13 JUL. 1984

SERVICIO DE INTELIGENCIA
División I
(Seguridad)

MINISTERIO DE DEFENSA NACIONAL
SERVICIO DE INFORMACION DE DEFENSA
M/F
T.A. 141040-6

Sección -A- A 1
Act. Ant. Nac.
Ficha N° 8822

Nombres y Apellidos: SORDEGUIT, Dempsey.-

Fecha de Nacimiento:

Lugar de Nacimiento:
(País - Ciudad o Localidad - etc.)

Cred. Civ.: Serie N.° Ced. Identidad:

Otros documentos:
(Pasaporte - Libreta Enrolam. - etc.)

Foto

Domicilio: Rocha Gral.Artigas 53.-
(Ciudad o Localidad) (Calle) (N.°) (Telef.)

Filiación
- Edad Aparente Color del Cutis
- Color del Cabello Estatura Aproximada
- Complexión Aspecto Social
- Señas particulares

Ficha confeccionada en Montevideo, el 16 de mayo de 1963.-

141040

RZ

ACTIVIDADES

(1) Laborales: Profesión ..... Lugar de trabajo .....

Cargo ..... Antigüedad .....

Otras Actividades .....

.....

(2) Políticas: Ideología Comunista.- ..... Actuación .....

Antecedentes ler. Suplente a la Junta Departamental de Rocha, por el Fidel, a las elecciones de 1962.-

Antecedentes familiares .....

(3) Sociales: Estado Civil ..... Religión ..... Figuración .....

Grado Instrucción ..... Lugares que frecuenta .....

(4) Económicas: Situación ..... Capital aprox. ..... Vehiculo ..... (marca y N.o)

Otros datos .....

Datos Complementarios .....

Apreciación Personal Gral. .....

.....

.....

FICHA COMPLEMENTARIA SORDEGUIT, Dempsey

Documento		14 1040 Antecedentes
Fecha	Origen	
8-VI-1964.	B-45-D-8.-	Hizo acto de presencia en un acto organizado por el Frente Izquierda de Liberación(F.I.D.E.L.)realizado el día 7 de los corrientes en la Ciudad de Rocha, en apoyo a la Revolución Cubana.-
19-VIII-964	B-45-D-9	Recibe publicaciones de la URSS y países satélites (China y Cuba).-

MICROFILMADO 19 JUL. 1984

MINISTERIO DE DEFENSA NACIONAL

S. I. D.

14 1041-4

Dep. 1 PE 12-2 Sec. 1

Sub - Secc. A/N

Ficha Nro. ..... Confec. 2-7-74

SORDEGUI LARROSA Néstor DANIEL

Apellidos Nombres

DOCUMENTOS: C/C. ..... Serie ..... Nro. C/I. ..... Nro. ..... Dpto. .....

OTROS DOC. ..... Pasaporte ..... Lib. Enrol. ..... etc.

NACIMIENTO: ..... Fecha ..... Lugar .....

DOMICILIO: ..... Calle ..... Nro. ..... Teléf. ..... Ciudad o Localidad

PROFESION U OCUPACION: .....

LUGAR: ..... CARGO: .....

IDEOLOGIA POLITICA: ..... CLASIFICACION: .....

DATOS COMPLEMENTARIOS: ..... Est. Civil ..... Cónyuge ..... Hijos

A/N

..... Otros familiares

E2

Fecha	Documentos	141041 ANTECEDENTES A REGISTRAR
6.12.73 P.D. 07.00 a 07.00	4194	Es acusado por Rodriguez Villar, Mario César de haber integrado el grupo de personas que obstaculizó el transito en la intersección de las calles Grecia y Vigo.(DD)

MICROFILMADO 13 JUL. 1984

MINISTERIO DE DEFENSA NACIONAL
SERVICIO DE INFORMACION DE DEFENSA

M/F

F.I

SERVICIO DE INTELIGENCIA
División I
(Seguridad)

F.A. 0141042-25

Sección «A»
Act. Ant. Nac.
Ficha N.º [redacted]

Nombres y Apellidos: SORDI Luís

Foto

Fecha de Nacimiento:

Lugar de Nacimiento: Oriental
(País - Ciudad o Localidad - etc.)

Cred. Civ.: Serie L.B.A.N. 1782 **Ced. Identidad:**

Otros documentos:
(Pasaporte - Libreta Enrolam. - etc.)

Domicilio: Fray Bentos (Ciudad o Localidad) Haedo 1802 (Calle) (N.º) (Telef.)

Ⓐ Fray Bentos Barrio Amanecer (1962)

Filiación

Edad Aparente **Color del Cutis**

Color del Cabello **Estatura Aproximada**

Complexión **Aspecto Social**

Señas particulares

[redacted]

Ficha confeccionada en Montevideo **el** 13 de agosto de 1963.-

141042

52

ACTIVIDADES

(1) Laborales: Profesión Jubilado Lugar de trabajo .....

Cargo ..... Antigüedad .....

Otras Actividades .....

(2) Políticas: Ideología Comunista ..... Actuación Afiliado al Partido Comunista con el N° de Carnet 47

Antecedentes (2) Afiliado al Círculo Fray Bentos de la UJC. Carnet Nº 2165 - Ingresó: 12/2/60.-

Antecedentes familiares .....

(3) Sociales: Estado Civil ..... Religión ..... Figuración .....

Grado Instrucción ..... Lugares que frecuenta .....

(4) Económicas: Situación ..... Capital aprox. ..... Vehículo ..... marca y N.o

Otros datos .....

Datos Complementarios .....

Apreciación Personal Gral. .....

FICHA COMPLEMENTARIA Luis 183

Documento		Antecedentes 14 1042
Fecha	Origen	
25.IV.948	Inf.Bn.I.9	Miembro del Comité Departamental comunista en Río Negro.
3.VII.948	Inf.M.del Int.	Agente del diario comunista "Justicia" en este departamento
3.II.950	Inf.Bn.I.9	Concesionario del diario Justicia en la ciudad de Fray Bentos
26.XI.950	Lista 163 del P.C. en Río Negro	Candidato a la Junata Departamental por el Departamento de Río Negro.
7.IX.957	El Popular	Viejo militante en el Partido Comunista.Se afilió en el año 1924.Actúa en el Partido Comunista desde setiembre de 1920 fecha en que se constituyó la sección uruguaya del comunismo internacional
27.VI.962	El Popular	Firmante de una declaración de fundadores del Partido Comunista.
9/XI/65	42/6 Eval.A-2 (MM).-	-Sindicado como elemento Comunista y afilado a este partido en la ciudad de Fray Bentos.-
6-VI-966.-	B-42-D-1.-	-Figura en una relación general de Delegados que participaron en el Congreso Nacional de la Industria Frigorífica, que se realizara en el local de la Unión Obrera de Río NEGRO, en los primeros días de los corrientes.- En la misma participó como Delegado de la Unión Obrera de Río Negro.- -Con motivo del conflicto que mantiene el personal del Frigorífico "Anglo"de la Ciudad de Fray Bentos en el correr del mes de mayo del corriente año, a raíz del cual se llegó a la toma del Establecimiento. Por ese motivo se trasladó a esa Ciudad el Sr.Ministro del Interior, quién se entrevistó con Dirigentes gremiales, grupo donde se encontraba el reseñado integrante del la Unión Obrera de Río Negro.-

FICHA COMPLEMENTARIA

Documento		141042 Antecedentes Fig
Fecha	Origen	
III/1962	Mondel Nº161	- Indica ① y ②

MICROFILMADO 13 JUL. 1984

SERVICIO DE INFORMACION DE DEFENSA

141043-0

7-1

Dep. 1

Confeccionado el 23 de Junio de 1970

VARIOS

FOTO

Apellidos SORDO P.

Nombres César E.

Fecha de Nacimiento

Lugar de Nacimiento

Est. Civil

Cred. Cívica Ced. Identidad

Otros Documentos

Ocupación Func.Bco.República - Sec.Administración de Propiedades.-

Padre

Madre

Domicilio Ciudad

Otros datos

FICHA COMPLEMENTARIA

62

DOCUMENTO		141043 ANTECEDENTES
Fecha	Origen	
4/VII/968	B.18-D.22	- Concurre a recibir Instrucción Militar al Regimiento de Caballéria N°6 durante la Vigencia de Medidas Prontas de Seguridad.-

MICROFILMADO 19 JUL 1984

VARIOS 18.05.82

F-1

JUNTA DE COMANDANTES EN JEFE 141044-8

S. I. D.

Dep.I Secc. I

Sub Secc. A/N

Ficha Nro. ..... Confec. .....

SORDO Italo

Apellidos Nombres

DOCUMENTOS C/C. ..... C/I. .....

Serie Nro. Nro. Dpto.

OTROS DOC. .....

Pasaporte Lib. Enrol. etc.

NACIMIENTO: .....

Fecha Lugar

DOMICILIO .....

Calle Nro. Teléf. Ciudad o Localidad

PROFESION U OCUPACION: .....

LUGAR: ..... CARGO: .....

IDEOLOGIA POLITICA: ..... CLASIFICACION: .....

DATOS COMPLEMENTARIOS: .....

Est. Civil Cónyuge Hijos

.....

Otros familiares

52

FECHA	DOCUMENTOS	141044 ANTECEDENTES A REGISTRAR
06.10.81	D. 8457/81	-Integrante al 8/10/73 de Logia Masónica "FRANKLIN DELANO ROOSEVELT". Evaluación: A-2 . (VL) (LA).-Indica ( ) ( ) ( ) ( ) ( ).
21.8.82	.....	- Se contestó sin antecedentes por Memo (A) No.1845/82 para el C-2. (SS)-
5.6.984.....		- Se contesto sin antecedentes Por Memo (A) No. 1081/984 para el Centro Militar.- (SS)-

MICROFILMADO 13 JUL 1984

PE

JUNTA DE COMANDANTES EN JEFE 141045-5 Dep. I Sec. I

S. I. D.

Sub Secc. A/N

Ficha Nro. ____ Confec. 9.6.77

SOREGAROLLI — Apellidos

Renato — Nombres

DOCUMENTOS: C/C ____ Serie ____ Nro. ____ C/I. ____ Nro. ____ Dpto. ____

OTROS DOC. ____ Pasaporte ____ Lib. Enrol. ____ etc. ____

NACIMIENTO: ____ Fecha ____ Lugar ____

DOMICILIO: Parroquia San José Obrero — Calle ____ Nro. ____ Teléf. ____ Treinta y Tres — Ciudad o Localidad

PROFESION U OCUPACION: CURA

LUGAR: Ciudad Treinta y Tres CARGO: ____

IDEOLOGIA POLITICA: ____ CLASIFICACION: ____

DATOS COMPLEMENTARIOS: Amigo y coterráneo del sedicioso procesado Pier Luigi Murgioni, actualmente detenido en el E.M.R.Nro.1

Est. Civil ____ Cónyuge ____ Hijos ____

Otros familiares

F. 2

Fecha	Documentos	ANTECEDENTES A REGISTRAR
9.6.77	D.0488	141045 - Se detecta en una correspondencia dirigida a él,un libro procedente de Italia cuyo título es "EL EVANGELIO ES SUBVERSIVO-Los Hechos de Riobamba" editado por la Asociación para el Estudio y Documentación de los Problemas Socio-religiosos de América Latina.-Sobre el mencionado se toma conocimiento de que visita periodicamente al sedicioso procesado Pier Luigi Murgioni,a quien trasmite noticias de sus familiares residentes en Brescia(Italia).-Distribuyó libros religiosos a los niños de la Iglesia, que concurrían a Catecismo,entre ellos uno denominado "IGNACE LEPP" de corte netamente subversivo.-(AA)

MICROFILMADO 13 JUL. 1984

141046-3

Confeccionado el 29 de Enero de [illegible]

Apellidos [illegible] SANTIAGO [illegible] (4)

Nombres [illegible] (2)

Fecha de Nacimiento 45 años (1968) [illegible]

Lugar de Nacimiento Uruguay

Est. Civil Soltero

Cred. Cívica B.U.B 8253 (4) Céd. Identidad [illegible]

Otros Documentos

Ocupación Empleado de ANCAP. PEON ESPECIALIZADO (6)

[illegible] Pedro C. Bonzé 4112 Ciudad Montevideo

[illegible]

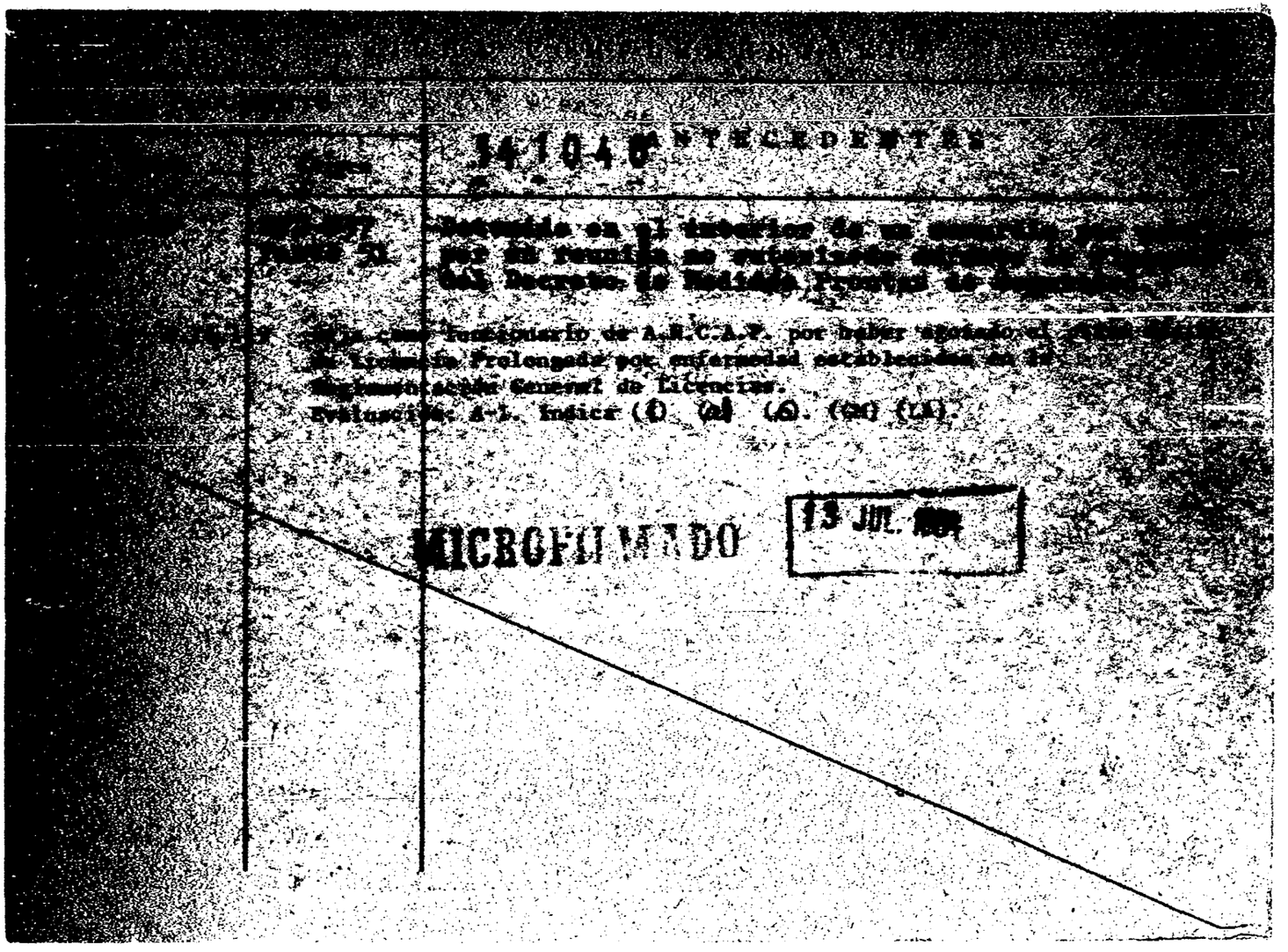
MICROFILMADO
13 JUL.

R.2

JUNTA DE COMANDANTES EN JEFE 141047-1 Dep. I Secc. I

S. I. D. Sub Secc. A/N

Ficha Nº ..... Confec. 8-10-79

[redacted] Luis

Apellidos Nombres

DOCUMENTOS: C/C ..... C/I. .....

Serie Nº Nº Dpto.

OTROS DOC. .....

Pasaporte Lib. Enrol. etc.

NACIMIENTO: .....

Fecha Lugar

DOMICILIO: .....

Calle Nº Teléf. Ciudad o Localidad

PROFESION U OCUPACION: .....

LUGAR: ..... CARGO: .....

IDEOLOGIA POLITICA: ..... CLASIFICACION: .....

DATOS COMPLEMENTARIOS: .....

Cónyuge [redacted] Est. Civil Hijos

.....

Otros familiares

AR 2

Fecha	Documentos	141047 ANTECEDENTES A REGISTRAR
7.6-78	Doc.0680	-Al mes de Junio de 1978, integra el Consejo Directivo (Nacional) del Partido Colorado.- (V)

MICROFILMADO 13 JUL. 1984

Imp. Nacional 716/79

JUNTA COMANDANTES EN JEFE
Dep. 1

14 1048-9

Confeccionado el 20 OCT. 1976 FL

VARIOS

FOTO

Apellidos SORENSEN

Nombres Stanley

Fecha de Nacimiento

Lugar de Nacimiento

Est. Civil

Cred Cívica ..... Céd. Identidad .....

Otros Documentos

Ocupación Funcionario de la I.M.M.

Padre

Madre

Domicilio ..... Ciudad MONTEVIDEO.-

Otros datos

01005

IMP. CHIESA Hnos. Ltda. 3.000 - 8 - 76

FICHA COMPLEMENTARIA

R-2

DOCUMENTO		141048 ANTECEDENTES
Fecha	Origen	
3.5.75	Doc.980	- Figura en una relación de funcionarios de la I.M.M. que colaboran eficasmente con los Comunistas: Rubín MORELLI, Eduardo BENTANCOUR, Nelson MATO LUISI.- Catalógado como Comunista.- (SS)-Evaluación:F-6.
29.5.80	----------	En la fecha se contesta para la C.H.C.P. Nro. 2497/78 Secc. 15a. a nombre de SORENCEN TAPPIN Stanley Wilfredo.-qq-.

MICROFILMADO 13 JUL. 1984

Ficha confeccionada el día 3/5/1974.-

MINISTERIO DE DEFENSA NACIONAL
S. I. D.

14 1049-7

Dep. 1 Sec. 1
Sub - Secc. A/N
Ficha Nro. ..... Confec. .....

E

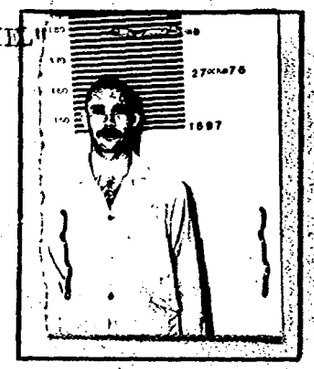

SORENSEN (4) SARUTE — Gabriel Enrique (a) "GABRIEL"
Apellidos — Nombres

DOCUMENTOS: C/C. BIA 5436 (1) — C/I. 1.240.289 (2)
Serie Nro. Nro. Dpto.

OTROS DOC. .....
Pasaporte Lib. Enrol. etc.

NACIMIENTO: 28/OCT/951 (13) — Mercedes (14)
Fecha Lugar

R.S. CASAL 2497 (8)

DOMICILIO: Clemente 2329 (8) - Paso del SAUCE 5527 (Mdeo) (9)
Calle Nro. Telél. Ciudad o Localidad

PROFESION U OCUPACION: Operador nocturno de ANTEL.- (3) Prof. de Inglés (11)

LUGAR: Instituto Marlowe (calle Lavalleja 1490 (12)

IDEOLOGIA POLITICA: ..... CLASIFICACION: .....

DATOS COMPLEMENTARIOS: Casado (6) — Selva María Gadea Miranda (5)
Est. Civil Cónyuge

Federico (15)
Hijos

HIJO DE: Guillermo y Fatima (16)
Otros familiares

Fecha	Documentos	141049 ANTECEDENTES A REGISTRAR B-2
29/4/74	Doc.929 P.O.E.	- Detenido el día 22 de Abril de 1974 por personal del Bn.Tras.1,en razón de pertenecer al M.L.N.,- (C.C)
23.5.75	D. 877	Declarado cesante por Resolusión Nro. 612/75 del 24.4.75 por haber sido procesado por la J.P.M.-qq-. Ind:① al ④
20/5/77	Doc.0475 PME	Figura en una nómina de privados de libertad en el ámbito del Ejército al 6/8/76. Lugar de Reclusión: EMIR 1.- Eval.A-1.- (i).
20.5.77	0475(B)PME	-6.8.76:Dt.20.4.74Procesado.Eval.A-1(P).-
17.4.78	Doc.453	-Figura en relación de Movimientos de Recluídos al 28.2.78. Fué CONDENADO el 2.2.78 a 4 años de Penitenciaría por el Art.60(VI)CPM.-JUEZ:M.1ra.I.3er.T.-FECHA DE DETENIDO:20.4.974.-Eval.A-1.- (i).
16-6-78	D.702	-Figura como LIBERTAD PROVISIONAL el 20-4-78.Art.60(I)60(XII) 60(VII)60(VI).JUEZ:M.I.3er.T.FECHA DE DETENIDO:20-4-74. (V)
15.8.78	Doc.956	-Figura en una relación de liberados y evacuados de M.P.S.. Liberado el día 6.7.78 del EMR.1 (MM).-
18.9.78	Doc.1132 PME	Figura en relación de ALTAS al Trasmiciones Nº1 al 31.7.78. -Figura en relación de Movimientos de Recluídos al 31.7.78.- Fué BAJA del EMIR.1 el 6.7.78.-CAUSA DEL MOVIMIENTO:Libertad Provisional.-JUEZ:1a.I.3er.T.-FECHA DE DETENIDO:20.4.74.-ANTECEDENTES:Art.60(VI)CPM.Eval.A-1.- (i).

FECHA	DOCUMENTOS	ANTECEDENTES A REGISTRAR
		SORENSEN SARUTE 14749 GABRIEL FE3
5.9.78	Doc.1050	Figura en una nómina de Reclusos del EMIR.1. liberados al 23.8.78. Unidad de Presentación:Bn.Tras,.1, de acuerdo a lo que establecen las Normas Generales que rigen las actividades de civiles bajo la responsabilidad del Ejército. (i).
5.12.81	D.10141	Se le sindica como integrante del "Movimiento 26 de Marzo". Recibe una carta a través de su esposa de Mabel Araújo Colombo, integrante del "Movimiento 26 de Marzo", quien deseaba a través de éste ponerse en contacto con un comocido del causante. EVAL:A-1.Indica (5a6). (VM).
16.02.82	D. 5757/ 29	-Figura en una relacion de la Corte Electoral, de ciudadanos inscriptos en el Registro Civico Nacional, que se encuentran comprendidos en el Art. 1, Literal "B" del Acto Institucional No. 4, con prohibicion de ejercer el derecho de voto. (Procesados por delitos de "Lesa Nacion").EVALUACION A-1(VL) Indica ( ) 8)
16.02.82	D.6004/81/ 59	-Se encuentra comprendido en el Art.1o. literal b) del Acto Institucional No.4,por haber sido procesado el 0 1 8 AL por los delitos previstos en. C.P.M. 60(V) 60(E) Num.6 y 60(N11) C.P.O. EVALUACION A-1 (LA)

FECHA	DOCUMENTOS	141043 ANTECEDENTES A REGISTRAR E4
13.7.83	24739/83 Pag.50	-3.3.83-Figura en una relación de libertades vigiladas categoría "C", procedente de la P.M.E..Unidad de control: Bn.Com.1.Detenido el 20.4.74, liberado el 6.7.78.Pertenece al M.L.N..- Eval A-1 (V)
13.7.83	24862/83 Pag.78	-813.83-Indica Idem al Doc. 24739/83.Eval A-1 (Indica 9) (V)
13.7.83	18378/82	-2.9.82-Ficha del E.M.R.1 establece: Detenido el 20.5.74. libertad provisional 6.7.78, Procesado por Atentado contra la Constitución en el Grado de Conspiración, seguida de actos preparatorios.Pertenece al M.L.N..- (Indica 10) Eval B-2 (V)
28.7.83.	0684/80 Pág.02	9/10/80: Figura en una relación de "Libertades Vigiladas" Cat "C" que cambió de lugar de trabajo sin dar cuenta al Bn Trasm. No.1 (PEÑAROL).-Eval. -1.- Indica (11) y (12) (FE)
2.3.84	8401107 Pag.1257	-FEB/MAR/976: Se establece que prestaba una chacra para reuniones del M.L.N. FECHA DE INGRESO AL EMIR: 28/09/974- UNIDAD CAPTORA: Trasm.1. Es visitado en la carcel por su esposa, padres hermanos y sus tías Lidia SORENSEN de PIZZANO y Olga SORENSEN de LEMES.- Indica (13) al (16).- (SM).- Eval:A-1.-
22/3/84	---------	Se contestó Memo. (A) Nº 529/984 para el Dpto. C - 2 ESMACO. (MS)

MICROFILMADO 13 JUL. 1984

JUNTA DE COMANDANTES EN JEFE FICHA RECONFECCIONADA el D 12/4/984 B1 Secc. I

S. I. D. 141051-3 GREMIOS Ficha No. ..... Confec. .....

SORDI León

Apellidos Nombres

DOCUMENTOS: C/C. ..... C/I. .....
Serie No. No. Dpto.

OTROS DOC. .....
Pasaporte Lib. Enrol. etc.

NACIMIENTO: .....
Fecha Lugar

DOMICILIO: .....
Calle No. Teléf. Ciudad o Localidad

PROFESIÓN U OCUPACIÓN: .....

LUGAR: ..... CARGO: .....

IDEOLOGÍA POLÍTICA: ..... CLASIFICACIÓN: Dirigente de la Unión Obrera de Río Negro

DATOS COMPLEMENTARIOS .....
Est. Civil Cónyuge Hijos

.....
Otros familiares

FECHA	DOCUMENTOS	141051 ANTECEDENTES A REGISTRAR	F 2
17/6/66	EL POPULAR	- Integrante de un grupo de autoridades de la Unión Obrera de Río Negro (Secretario de Actas) hace declaraciones para el mencionado diario sobre el conflicto que afecta en este momento al Frigorífico "ANGLO".°	

MICROFILMADO 13 JUL. 1984

Impreso en

JUNTA DE COMANDANTES EN JEFE
S. I. D.

141052-1

DEP. VII V SECC. I
SUB SECC. A/N
FICHA Nº ..... CONFEC. 30.8.79

SORHUET CONDOM (Apellidos) LUIS ALBERTO (Nombres)

DOCUMENTOS: C/C ..... (Nº / Dpto.) C/I. V 768.392 (Serie / Nº)

OTROS DOC. ..... (Pasaporte / Li. Enrol.) Nº Empl. 0485 (etc.)

NACIMIENTO: ..... (Fecha / Lugar)

DOMICILIO: ..... (Calle / Nº / Teléf. / Ciudad o Localidad)

PROFESION U OCUPACION: Periodista(1)

LUGAR: EL PAIS CARGO: COLABORADOR

IDEOLOGIA POLITICA: ..... CLASIFICACION: .....

DATOS COMPLEMENTARIOS: ..... (Est. Civil / Cónyuge / Hijos)

..... Otros familiares

FECHA	DOCUMENTOS	14 1052 ANTECEDENTES A REGISTRAR B.2
		SA Ver ONII
22/4/82	0.14011	ONII S/A Indica datos filiatorios.- (F2)
9.3.84	8401532/001	-7.3.84: EL PAIS: aparece un artículo titulado "ACLARACION" que suscribe el causante, en el cual manifiesta que habiéndose enterado que su nombre figura como asistente a un Congreso de Causa Internacional realizado en Montevideo, debe declarar que el no asistió a dicho Congreso ni manifestó adhesión al mismo. PRENSA (TL)
15.6.84	8403725/3	Según Télex fechado en Italia en ABR/84 el semanario Somos Idea publicó una lista de integrantes de "CAUSA-URUGUAY" en la que figura el causante. Eval: B-2 Ind.1.

13 JUL. 1984

JUNTA DE COMANDANTES EN JEFE
S. I. D.

141053-9

[redacted]

F.L
Secc. I
Sub Secc. A/N
Ficha Nº ..... Confec. 10.3.83

BORHUET CONDON (1) — Martín
Apellidos — Nombres

DOCUMENTOS: C/C. P.B.A. 8895 (2) C/I. 2.530.369-5 Flores (3)
Serie — Nº — Nº — Dpto.

OTROS DOC. .....
Pasaporte — Lib. Enrol. — etc.

NACIMIENTO: 59 años (1982) (4)
Fecha — Lugar

DOMICILIO: Fray Ubeda 610 ó 618 (5) ..... Flores — Trinidad (6)
Calle — Nº — Teléf. — Ciudad o Localidad

PROFESION U OCUPACION: Rematador (7)

LUGAR: ..... CARGO: .....

IDEOLOGIA POLITICA: UNION CIVICA CHIARINO NOV./982 (8) CLASIFICACION: CONVENCIONAL (9)

DATOS COMPLEMENTARIOS Casado (10)
Est. Civil — Cónyuge — [redacted] — Hijos

.....
Otros familiares

141053

Fecha	Documentos	ANTECEDENTES A REGISTRAR
10.3.83	22277/82	Al no contar con un Comité los integrantes de la Unión Cívica, Lista P.A.B. se reunen en su domicilio particular.-Eval:A-1 (00)
13/1/83	23691/13	Electo 1 titular del Organo Deliberante Nacional del Partido Unión Cívica por el Departamento de Flores Hoja de Votación P.A.B. de acuerdo al resultado de las Elecciones Internas de los Partidos Políticos habilitados, efectuadas el 28-XI-82. — Eval. A-1 (BB). Indica 1 al 10
[illegible].83	24701/17	3.3.83. En la fecha se establece que figura como candidato de la lista 1980 sub-lema "Protagonismo y Solidaridad" para la elección de la Junta Ejecutiva Nacional de la Unión Cívica en el 10mo. lugar de los suplentes. Eval.A-1.(ME)
30.3.84	33090/29	Integra en calidad de Suplente el Organo Ejecutivo Departamental del Partido Unión Cívica por el Departamento de Flores.- Eval.- (A-1)(KE)

MICRO[illegible]DO

13 JUL. 1984

JUNTA DE COMANDANTES EN JEFE

S. I. D.

VARIOS

141054-7

Dep. I — Secc. I

Sub Secc. A/N

Ficha Nº ____ Confec. 25.02.82

SORIA ..... Abel .....
Apellidos — Nombres

DOCUMENTOS: C/C ..... C/I. .....
Serie — Nº — Nº — Dpto.

OTROS DOC. .....
Pasaporte — Lib. Enrol. — etc.

NACIMIENTO: .....
Fecha — Lugar

DOMICILIO: .....
Calle — Nº — Teléf. — Ciudad o Localidad

PROFESION U OCUPACION: Cantante de folklore .....

LUGAR: ..... CARGO: .....

IDEOLOGIA POLITICA: ..... CLASIFICACION: .....

DATOS COMPLEMENTARIOS: .....
Est. Civil — Cónyuge — Hijos

.....
Otros familiares

Fecha	Documentos	141054 ANTECEDENTES A REGISTRAR	B.2
15.09.81	Doc. 7641	*Es mencionado en un artículo publicado por el diario "EL PAIS", como participante en el Recital de "CANTO POPULAR" a realizarse en el CESOPE (Centro Social y Deportivo Peñarol), el 1ro. de noviembre/80; organizado por René JOLIVET. PRENSA (Año 1970) (AN)	

MICROFILMADO 13 JUL. 1984

SERVICIO DE INFORMACION DE DEFENSA

Dep. 1

V A R I O S

141055-4

B.1

Confeccionado el 13.8.77

FOTO

Apellidos SORIA VARGAS

Nombres Alberto

Fecha de Nacimiento

Lugar de Nacimiento

Est. Civil

Cred. Cívica ..... Céd. Identidad .....

Otros Documentos

Ocupación

Padre

Madre

Domicilio Francisco Vidiella 2375 Ap. 201 Ciudad

Otros datos:

FICHA COMPLEMENTARIA

FE 2

DOCUMENTO		14 1055 ANTECEDENTES
Fecha	Origen	
11.8.77 PD. 6 a 6	819	8.8.77 -A los efectos de realizar su detención al continuarse con las averiguaciones relacionadas a la detención de José María Vilaboa Gallego; se concurrió a la finca sita en Fracisco Vidiella 2375 Ap. 201; donde se constata que se ausentó con fecha 18.11.74 con destino a Venezuela en compañía de su esposa y a los efectos de radicarse. Efectuada una inspección en el lugar en presencia de su cuñado arrojó resultados negativos.- (DD)

MICROFILMADO 13 JUL. 1984

JUNTA DE COMANDANTES EN JEFE

S. I. D.

141056-2

Dep. I Secc. I

Sub Secc. A/N

Ficha N.° ..... Confec. 5/9/983

SORIA OPIOLO ..... Alfredo .....
Apellidos Nombres

DOCUMENTOS: C/C. BDA 24.952 ..... C/I. 897.465 (1) .....
Serie N.° N.° Dpto.

OTROS DOC. .....
Pasaporte lib. Enrol. etc.

NACIMIENTO: 6/3/938 (2) .....
Fecha Lugar

DOMICILIO: Homero 4166)Piedras Blancas) (3) .....
Calle N.° Teléf. Ciudad o localidad

PROFESION U OCUPACION: .....

LUGAR: ..... CARGO: .....

IDEOLOGIA POLITICA: ..... CLASIFICACION: .....

DATOS COMPLEMENTARIOS: Divorciado (4) .....
Est. Civil Cónyuge Hijos

.....
Otros familiares

Fecha	Documentos	141050 ANTECEDENTES A REGISTRAR F.2
2/I/979	2401	Delegado de Mesa por las listas 1001-2001-3001-4001, en las elecciones de 1966, circuito 2336, por el Dpto. de Mdeo. EVALUACION : A - 1 (MS)
5/9/983	29700/006	- Indica del (1) al (4) (MS)
26/8/983	-------	Se contestó Memo. (A) Nº 1913/983 para el Dpto. C - 2 ESMACOOL (MS)

153

MINISTERIO DE DEFENSA NACIONAL

S. I. D. 141056

Dep. I Secc. I

Sub-Secc. A/N

Ficha Nº ..... Confec. .....

SORIA Alfredo

Apellidos Nombres

DOCUMENTOS: C|C ..... C|I .....

Serie Nº Nº Dpto.

OTROS DOC.: .....

Pasaporte Lib. Enrol. etc.

NACIMIENTO: .....

Fecha Lugar

DOMICILIO: ① Homero 4052 Montevideo

Calle Nº Telef. Ciudad o Localidad

PROFESION U OCUPACION: .....

LUGAR: ..... CARGO ④ Círo. Curva de Maroñas

IDEOLOGIA POLITICA ③ Comunista -UJC. CLASIFICACION ③ Círo. Vanguardia

DATOS COMPLEMENTARIOS ⑤ Ingresó 18/11/55

Est. Civil 131253 Conyuge Hijos

otros familiares

Ficha confeccionada en Montevideo 10 de setiembre de 1969.-

FECHA	DOCUMENTOS	141056 ANTECEDENTES A REGISTRAR B.4
III/62	Mondel Nº 161 -Indica ① al ③ ④ ⑤	
18/11/71	Ahora	Candidato como 1º titular a la Junta Electoral en las elecciones de 1971 por la lista 808 Frente del Pueblo del Frente Amplio (X).-

MICROFILMADO 13 JUL. 1984

SERVICIO DE INFORMACION
DE DEFENSA
Dep. 1

141057-0

F. 1

Confeccionado el 19.7.73

VARIOS

FOTO

Apellidos SORIA

Nombres Alfredo

Fecha de Nacimiento

Lugar de Nacimiento

Est. Civil

Cred. Cívica Céd. Identidad

Otros Documentos

Ocupación

Padre

Madre

Domicilio Ciudad

Otros datos

[redacted]

Imp. CHIESA Hnos. Ltda. 4,000 - 11 - 72

FICHA COMPLEMENTARIA 4-2

DOCUMENTO		ANTECEDENTES
Fecha	Origen	14 10 57
1971.	Lista 1808	-Candidato en el 90.lugar a la Junta Departamental por el dpto.de Flores sub lema Frente del Pueblo(SS)

MICROFILMADO 13 JUL. 1984

SERVICIO DE INFORMACION
DE DEFENSA
Dep. 1

141058-8 Confeccionado el 6.11.73 F-1

VARIOS

FOTO

Apellidos SORIA

Nombres Andres Edgar

Fecha de Nacimiento

Lugar de Nacimiento

Est. Civil

Cred. Cívica Céd. Identidad 507.093

Otros Documentos

Ocupación

Padre

Madre

Domicilio Egipto 3795 Ciudad

Otros datos

FICHA COMPLEMENTARIA

DOCUMENTO		141058 ANTECEDENTES A 2
FECHA	ORIGEN	
12.7.72	Doc. 1987 Eval A-2	Figura en una relación de personas que visitan al extremista Nélson Walter Carbajal Almada..qq..
21.4.81		Se contestó Memo(A) 584/81 para D-IV/SID.-(EB)

MICROFILMADO 13 JUL. 1984

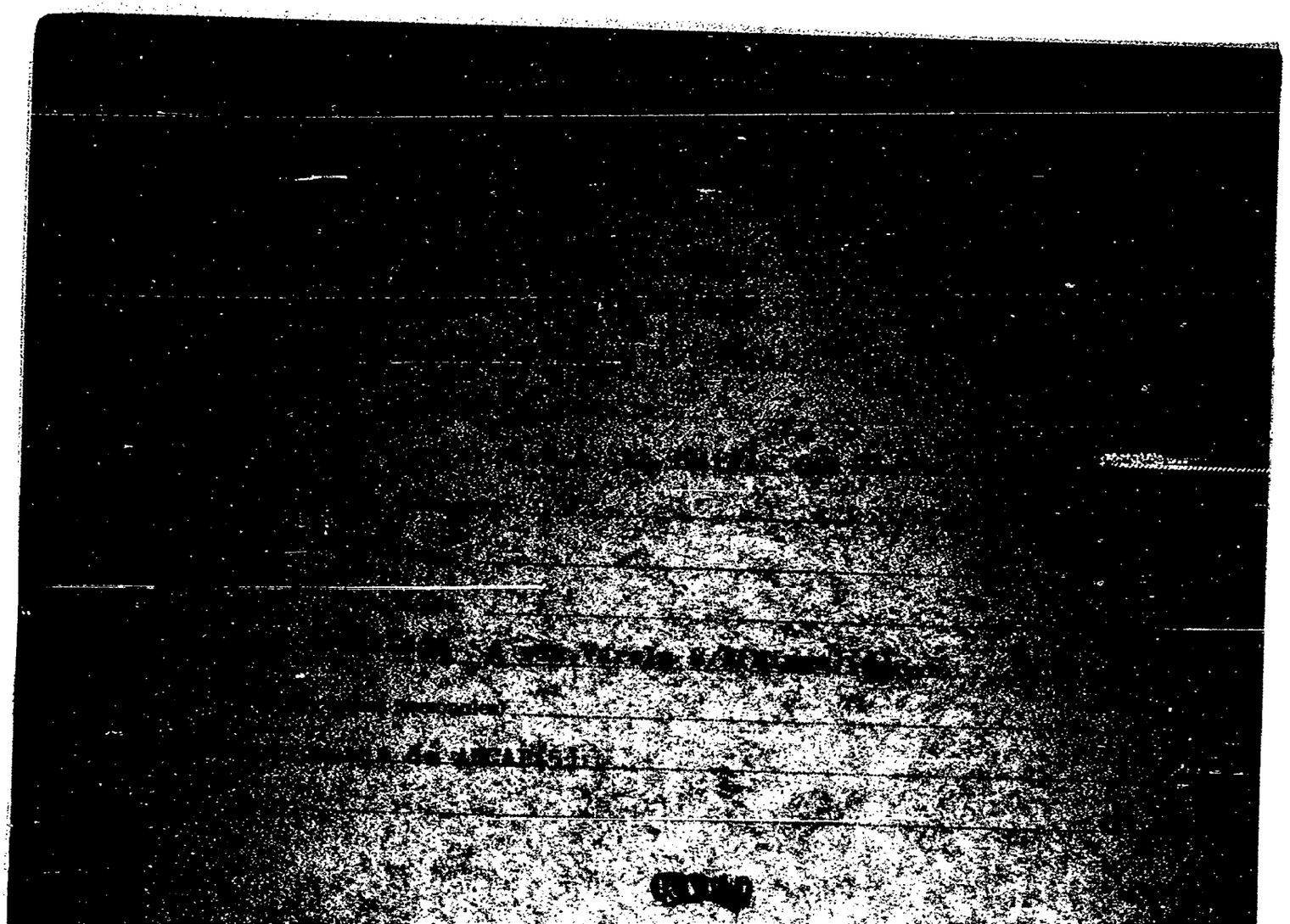

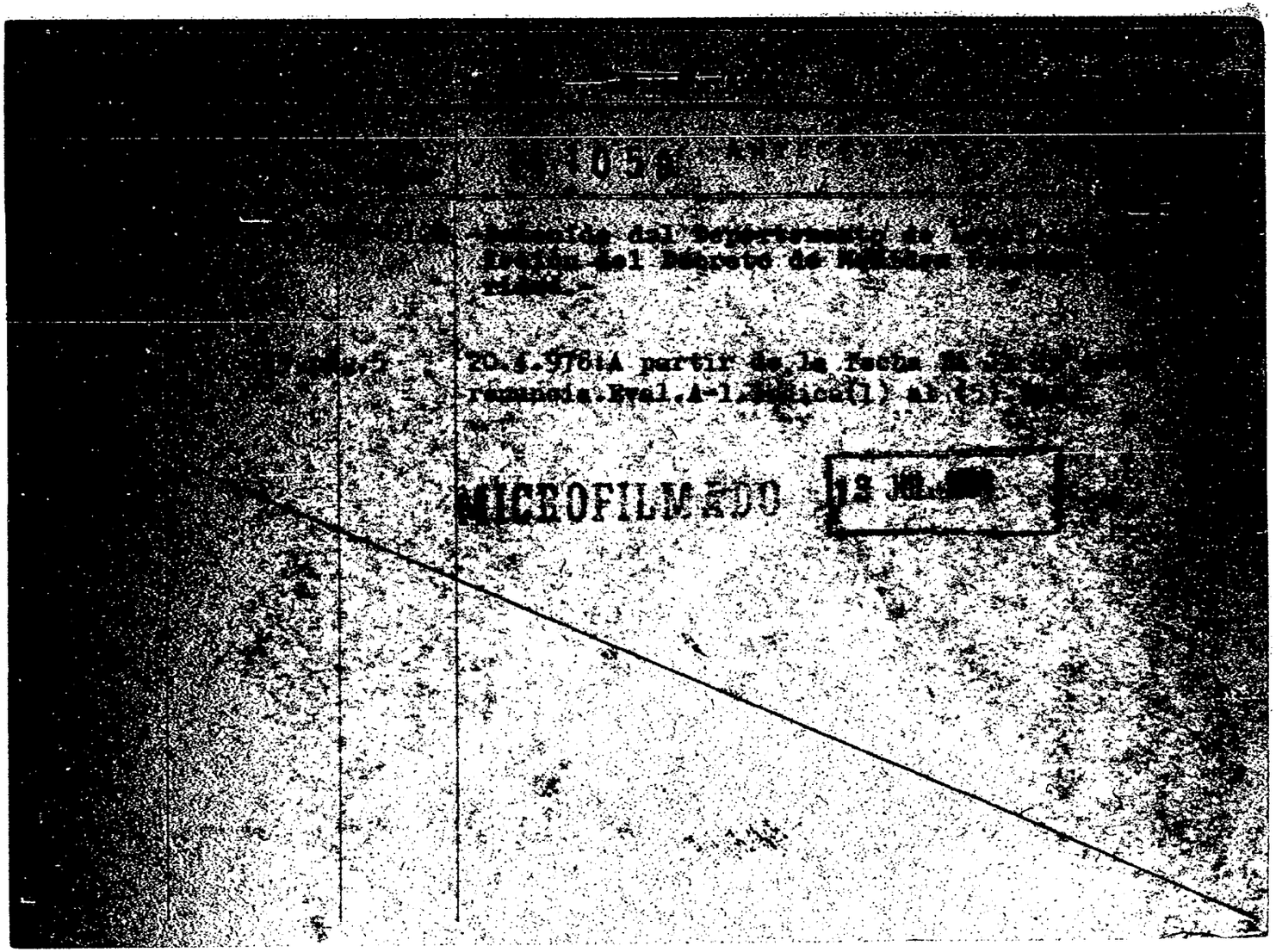
1056
MICROFILMADO

MINISTERIO DE DEFENSA NACIONAL

S. I. D.

Dep. I Sec

Sub-Secc. G

141060-4

Ficha Nº. Con

25/3/69

SORIA Antonio

Apellidos Nombres

DOCUMENTOS: C/C ..... C/I .....

Serie No. No Dpto.

OTROS DOC.: .....

Pasaporte Lib. Enrol. etc.

NACIMIENTO: .....

Fecha Lugar

DOMICILIO: .....

Calle N.o Telef. Ciudad o Localidad

PROFESION U OCUPACION: .....

LUGAR: Salud Pública CARGO .....

IDEOLOGIA POLITICA ..... CLASIFICACION Activista

DATOS COMPLEMENTARIOS .....

Est. Civil [redacted] Conyuge Hijos

Otros Familiares

FECHA	DOCUMENTOS	141060 ANTECEDENTES A REGISTRAR A-2
1.[redacted]	XI.XII. 5/II/81 [redacted] 6/ PAG.13	Con motivo del conflicto en Salud Pública habló en un acto realizado en la fono platea de CX 30 Radio Nacional. Activista
8/I/983	-----	Se contestó Memo. (A) Nº 3264/983 para el M.S.P. (MS)

MICROFILMADO 13 JUL. 1984

DE INFORMACION
DE DEFENSA

14101-2

Confeccionado el 28-2-1970

Apellidos SORIA

Nombres Arnoldo

Fecha de Nacimiento

Lugar de Nacimiento

Est. Civil

Cert. Cívica Cert. Identidad

Otros Documentos

Ocupación

Ciudad

0082

FICHA COMPLEMENTARIA
14106 ANTECEDENTES
MICROFILMADO

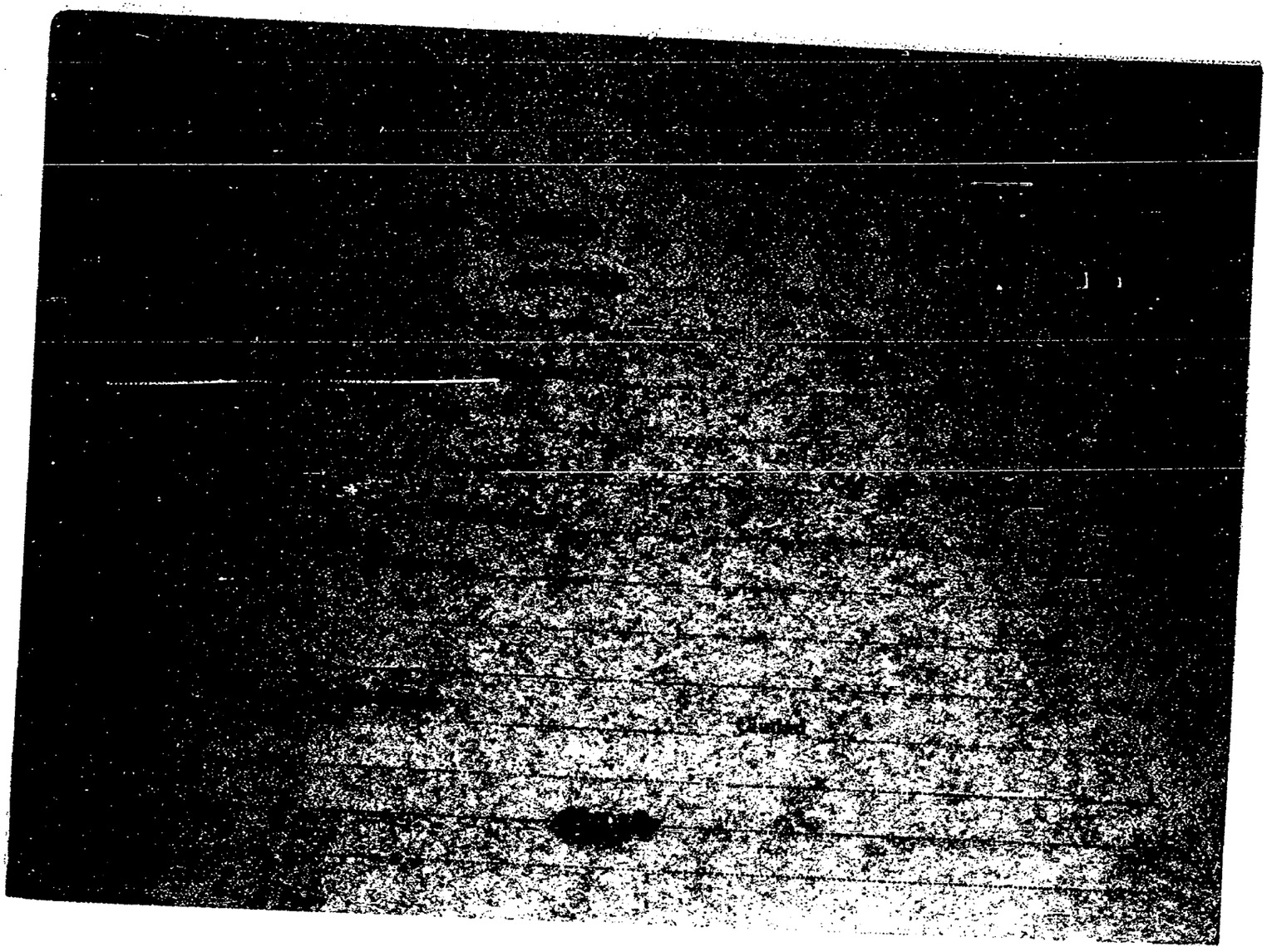

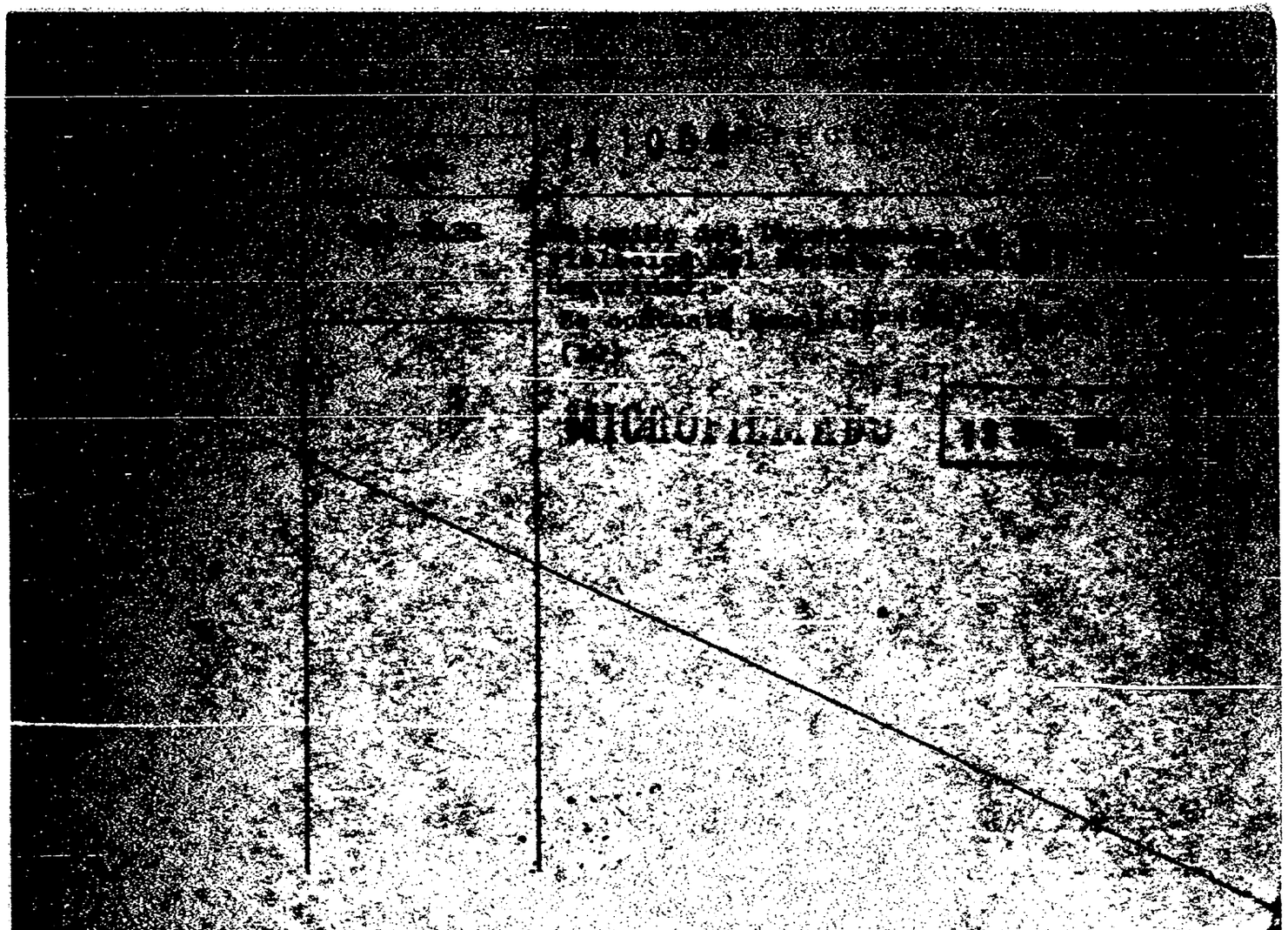

F.1

SERVICIO DE INFORMACION DE DEFENSA

Dep. 1

V A R I O S

141063-8 Confeccionado el 15.XII.977

Apellidos SILVERA(1) SORIA de OSORES

Nombres Berta Claudina (2)

Fecha de Nacimiento .....

Lugar de Nacimiento .....

Est. Civil .....

Cred. Cívica EEA Nº6326 (3) Céd. Identidad .....

Otros Documentos .....

Ocupación Profesora de Educación Física

FOTO

Padre .....

Madre .....

Domicilio ..... Ciudad Iazcano

Otros datos: .....

.....

.....

chiesa hnos. - 4 600 - 5/77

FICHA COMPLEMENTARIA

F.2

DOCUMENTO		14 1063 ANTECEDENTES
Fecha	Origen	
15.XII.72	Doc.1526	-Figura en una relación de personas residentes en LAZCANO (3ra,Sec.Rocha), qué efectúan reuniones en diversos domicilios y montes de la localidad. Eval.A-1 (MM)
14.VI.72	Doc.1484 A-6	-Profesora del liceo de Lazcano y activista del Frente Amplio. (MM).-
19.X.72	Doc.3616 A-6	-Frecuentaba el campo de Julio RIVERO, en Averías sobre el Cebollatí (7Km.al oe.de Paso Averias).En este campo visitaba al contador Pedro MARTINEZ (activista) y se sabe que efectuaba prácticas de tiro en compañía de un núcleo de personas pro-tupas.
14-8-72	1526	-Amiga personal de Sonia FOSSATI de ISMENDI (detenida). Eval. F-6 (DD)
7.11.84	Doc.1514 /P.28	- Figura como Delegado de mesa en las elecciones nacionales del año 1971, listas:1001,2001,4190,4191,90,190,808,1808,9988,988, Circuito Nº12 del Dpto.de Rocha.- Indica (1 al 3).-EVALUACION:A-1. (i).
	1.3.84	Memo(A)339/84 para la C.N.E.F.-(i).-

MICROFILMADO 18 JUL. 1984

SERVICIO DE INTELIGENCIA

Div. I (Seguridad)

Sección .....

Fs 1 [redacted]

[redacted] DE DEFENSA NACIONAL M/F
[redacted] INFORMACION DE DEFENSA

14106 -6

Fecha No ..... confeccionada el 25-III-65.

Foto

Apellidos SORIA JANOVEL

Nombres Arnoldo Isabelino.-

Fecha de Nacimiento: 27 de setiembre de 1930

Lugar de Nacimiento: Uruguay.- (Montevideo)

Cred. Civ. BCA.16422-A.C.B. 7010 Ced. Identidad: .....

Prontuario: ..... F. Censal: .....

Padre: Isabelino Soria

Madre: Paulina Janovel

Domicilio: Gerónimo Piccioli 3078.- Ciudad: Montevideo.-

Otros datos (Documentos y señas personales) Oriental-casado-de 34 años-Oficial 3ro.de la Inspección General de Marina.-

[redacted]

FICHA COMPLEMENTARIA

F 2

Documento N.º	Documento Fecha	Documento Origen	141064 Antecedentes
	12.IX.64	B-75-(1) D-188.	-Identificado por la Policía como ocupante de la Universidad de la República los días 9,10 y 11 de setiembre de 1964 en señal de protesta por la ruptura de relaciones con Cuba.- Oriental-casado-de 34 años-con domicilio en Gerónimo Piccioli-Oficial 3ero.de la Inspección Gral.de Marina.-
68/14	4/III/966.		-Credencial Cívica Serie ECA.16422 o A.C.B.7010.- Fecha de nacimiento el 27 de setiembre de 1930,en Montevideo, hijo de Isabelino Soria y Paulina Janovel.-

MICROFILMADO 13 JUL. 1984

SERVICIO DE INFORMACION DE DEFENSA

Dep. 1

14 1065-3

15.2

Confeccionado el 5 de junio de 1970.-

VARIOS

FOTO

Apellidos SORIA

Nombres Blanca.-

Fecha de Nacimienlo

Lugar de Nacimiento

Est. Civil

Cred. Cívica Ced. Identidad

Otros Documentos

Ocupación

Padre

Madre

Domicilio Ciudad

Otros datos

FICHA COMPLEMENTARIA

DOCUMENTO		141065 ANTECEDENTES
Fecha	Origen	
[illegible]-1968.-	21.- D.I.	Integrante de la Comisión Fiscal del "Movimiento Juvenil del Ceibal" de SALTO.-

MICRO[illegible] 13 JUL. 1984

JUNTA DE COMANDANTES EN JEFE

S. I. D.

Dep. I

Sub Secc. A/N

Ficha Nº 141066-1 20/XI/82

SORIA — Blanca

Apellidos — Nombres

DOCUMENTOS: C/C. ..... Serie ..... Nº ..... C/I. ..... Nº ..... Dpto. .....

OTROS DOC. ..... Pasaporte ..... Lib. Enrol. ..... etc. .....

NACIMIENTO: ..... Fecha ..... Lugar .....

DOMICILIO: ..... Calle ..... Nº ..... Teléf. ..... Ciudad o Localidad .....

PROFESION U OCUPACION: Obrera textil

LUGAR: [redacted] CARGO: .....

IDEOLOGIA POLITICA: ..... CLASIFICACION: .....

DATOS COMPLEMENTARIOS ..... Est. Civil ..... Cónyuge ..... Hijos .....

..... Otros familiares .....

[redacted]

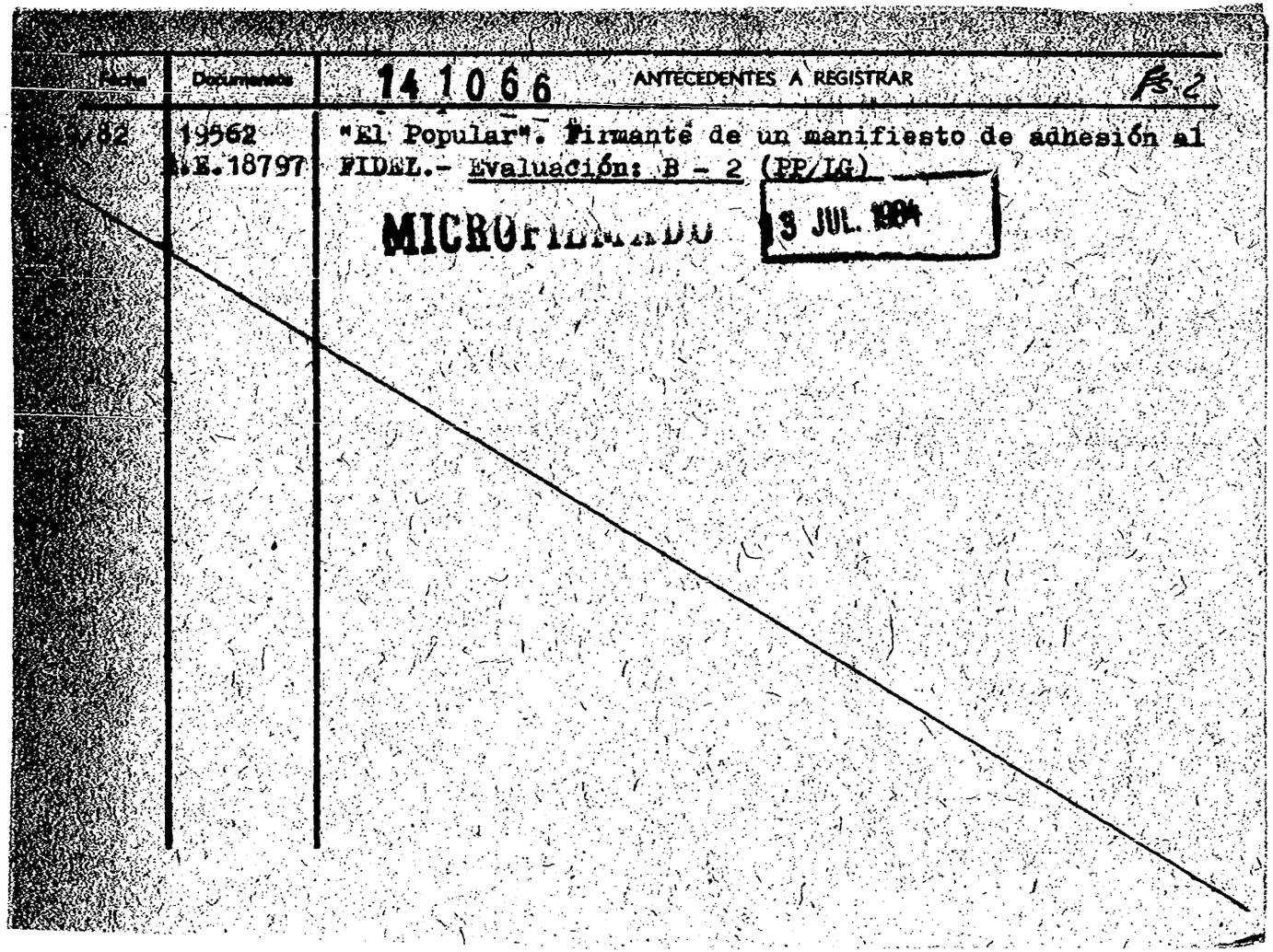

Ficha	Documento	141066 ANTECEDENTES A REGISTRAR	Fs. 2
82	19562	"El Popular". Firmante de un manifiesto de adhesión al	
	L.E.18797	FIDEL.- Evaluación: B - 2 (PP/LG)	

MICROFILMADO 3 JUL. 1984

JUNTA DE COMANDANTES EN JEFE
S. I. D.

141067-9

25/11/82

Dep. [redacted] Sub. Secc. A/N

Ficha N.º ..... Confec. .....

SORIA — Apellidos

Blanca — Nombres

DOCUMENTOS: C/C ..... C/I. .....
Serie N.º N.º Dpto.

OTROS DOC. .....
Pasaporte Lib. Enrol. etc.

NACIMIENTO: .....
Fecha Lugar

DOMICILIO: .....
Calle N.º Teléf. Ciudad o Localidad

PROFESION U OCUPACION: .....

LUGAR: ..... CARGO: .....

IDEOLOGIA POLITICA: ..... CLASIFICACION: .....

DATOS COMPLEMENTARIOS: .....
Est.Civil Cónyuge Hijos

.....
Otros familiares

[redacted]

Fecha	Documentos	141067 ANTECEDENTES A REGISTRAR E.2
24/9/82 PE:19081	D.19929	24/1/969"EL POPULAR": Dirigentes sindicales se adhieren a la celebración del XII Aniversario del "EL POPULAR".- Eval.F-6 (FE/Y)

MICROFILMADO 13 JUL. 1984

JUNTA DE COMANDANTES EN JEFE

S. I. D.

14 1068-7

C/G

E 1

Dep. I Secc. I

Sub Secc. A/N

Ficha Nº ..... Confec. 20.3.83

SORIA TORRES de TABEDA (Apellidos) Blanca C. (Nombres)

DOCUMENTOS: C/C. B.R.A. 8165 (Serie / Nº) C/I. 642.100 Montevideo (Nº / Dpto.)

OTROS DOC. ..... (Pasaporte / Lib. Enrol. / etc.)

NACIMIENTO: 50 años (1982) (Fecha / Lugar)

DOMICILIO: J. Cabrera 3518 (Calle / Nº / Teléf.) Montevideo (Ciudad o Localidad)

PROFESION U OCUPACION: Jubilado

LUGAR: ..... CARGO: .....

IDEOLOGIA POLITICA: UNION CIVICA CHIARINO NOV./1982 CLASIFICACION: CONVENCIONAL

DATOS COMPLEMENTARIOS: Casado (Est. Civil / Cónyuge / Hijos)

Otros familiares

Fecha	Documentos	141068 ANTECEDENTES A REGISTRAR F2
[illegible]	23694/1/84	Electo 25 suplente del Organo Deliberante Nacional del Partido Unión Cívica por el Departamento de Montevideo Hoja de Votación A.C.H. de acuerdo al resultado de las Elecciones Internas de los Partidos Políticos habilitados, efectuadas el 28-XI-82. — Evtl. A-1 (BB).

MICROFILMADO 13 JUL. 1984

JUNTA DE COMANDANTES EN JEFE
S. I. D.

141069-5 V.

Dep. I B 1 Secc. I
Sub Secc. A/N
Ficha Nº ____ Confec. 1.4.82

SORIA (Apellidos) Carlos Asunción (1) (Nombres)

DOCUMENTOS: C/C GAB 1810 (2) (Serie / Nº) C/I. 14.996 (Cerro Largo) (3) (Nº / Dpto.)

OTROS DOC. (Pasaporte / Lib. Enrol. / etc.)

NACIMIENTO: 15.08.19 (4) (Fecha) Cerro Largo (5) (Lugar)

DOMICILIO: R.26 casi Mata- Melo (6) (Calle / Nº / Teléf. / Ciudad o Localidad)

PROFESION U OCUPACION: Comercio (7)

LUGAR: ..... CARGO: .....

IDEOLOGIA POLITICA: Partido Nacional Lacalle-Silveira (9) Nov./1982 CLASIFICACION: CONVENCIONAL (10)

DATOS COMPLEMENTARIOS: Casado (8) (Est. Civil / Cónyuge / Hijos)

(Otros familiares)

QUEDA

Fecha	Documentos	141069 ANTECEDENTES A REGISTRAR Fs 2
19.3.82	D.12878	-"La Democracia"19.3.82.- Melo,14.3.82,en dicha fecha el causante integra el Comité Ejecutivo de la Agrupación Departamental "ORIBE-SARAVIA-HERRERA" que orienta el ex-legislador de Cerro Largo, Sr. Jorge Silveira Zabala.-(), con quien se solidariza y reclama "el inmediato levantamiento de todas las prescripciones, por ser injustificables".- (Y)
03.09.82	18455 RE 18353	-27/11/80 "Opinar":Bajo el título "Registro Político",se informa de la creación de"Acción Sindical Uruguaya",integrada por seis ponencias.-Su posición en favorable al NO y propone la creación de una Asamblea Constituyente realmente representativa para que proyecte una Nueva Constitución.-Firma por "Herrerismo por el "NO",Lista 122 de Cerro Largo,junto a otros ciudadanos.-Eval.B-2.-(O-BA)-.
01.09.82	18353	Figura en el 11 lugar de la lista 626 del Partido Colorado Agrupación ORIBE - SARAVIA - HERRERA Dpto. de CERRO LARGO como candidato para integrar los Deliberantes Departamentales y Convenciones Nacionales en las Elecciones internas de los PP.PP. del 28 de Noviembre de 1982. (O-BA) indica (1) a (8)

FECHA	DOCUMENTOS	SORIA, Carlos Asuncio — ANTECEDENTES A REGISTRAR 141063 F3
13/10/82	———	Por Oficio Nº. 635/82 el S.I.D. comunica a la Corte Electoral, que de acuerdo a las disposiciones vigentes, no existen objeciones para que el causante integre la lista de referencia. (0-BA)
13/1/83	23691/031.	Electo Sp. Suplente 4 del Organo Deliberante Nacional del Partido Nacional por el Departamento de Cerro Largo Hoja de Votación 6.4C. de acuerdo al resultado de las Elecciones Internas de los Partidos Políticos habilitados, efectuadas el 28-XI-82. — Eval. A-1 (33). Indica 9 y 10.
[illegible]	[illegible]	[illegible]
9.5.84.	33090/83 Pág.74.	-Indica Idem.Doc. 23691/83.Eval:a-1.(KE)

MICROFILMADO 19 JUL. 1984

MINISTERIO DE DEFENSA NACIONAL

S. I. D.

141070-3

Dep. 1 Secc. 1

Sub Secc. G

Ficha Nro. ____ Confec. 22.9.76

SORIA RAUL
Apellidos

Carlos Alberto
Nombres

DOCUMENTOS: C/C DGI 5.400 (1) C/I 1.390.936
Serie Nro. Nro. Dpto.

OTROS DOC. _____
Pasaporte Lib. Enrol. etc.

NACIMIENTO: 20 años(1976) Uruguay
Fecha Lugar

DOMICILIO: Carlos dela Vega 2538 Carlos de la Vega 4561 bis (2)
Calle Nro. Teléf. Ciudad o Localidad

PROFESION U OCUPACION: Empleado -Codarvi Auxiliar 1° de Secc. Almacenes (3)

LUGAR: _____ CARGO: _____

IDEOLOGIA POLITICA: _____ CLASIFICACION: _____

DATOS COMPLEMENTARIOS: Soltero
Est. Civil Cónyuge Hijos

Otros familiares

Fechas	Documentos	141070 ANTECEDENTES A REGISTRAR
9.9.76 a 7	1215	9.9.76 -Detenido conjuntamente con un grupo de empleados de la fábrica "Codarvi" en relación con la actividad gremial y política que se viene efectuando en la misma. Los mismos se hallaban cobrando una cuota, que de acuerdo a sus manifestaciones sería de caracter sindical, aunque uno de llos expresó que el monto de lo recaudado era para solventar los ga stos de familiares de detenidos. Inspeccionado su domicilio arrojó resultados negativos.- (ID)
12.76 a 7	1640	25.12.76 -Por disposición del JMI de 1er. Turno recuperó la libertad.- (ID)
12.83	1949/79 Hg.005	FECHA DE INGRSO A CODARVI: 20.11.973.-Eval.A-1.-(FE) Indica (3) al (3)

MICROFILMADO 13 JUL 1984

MINISTERIO DE DEFENSA NACIONAL
S. I. D.

14 1071-1

Dep. I PL 1

Sub-Secc. A/N 2.III.

Ficha N.o..... Confec. 1972

SORIA GONZALEZ — Apellidos

Carlos Alberto Ricardo — Nombres

DOCUMENTOS: C/C ..... Serie ..... N.o — C/I 1.320.282 (1) N.o ..... Dpto.

OTROS DOC. ..... Pasaporte ..... Lib. Enrol. ..... etc.

NACIMIENTO 17 Años (1971) (4) — Fecha — Uruguay — Lugar

DOMICILIO: Burgues 2769 Apto.6. (2) (8) Interbalnearia y 12 (Parque del Plat... — Calle — N.o — Teléf. — Ciudad o ... Canelones

PROFESION U OCUPACION: Estudiante del Liceo Bauzá. (3) Preparatorios (5)

LUGAR: ..... CARGO: .....

IDEOLOGIA POLITICA ..... CLASIFICACION .....

DATOS COMPLEMENTARIOS Soltero (6) — Est. Civil — Nancy R. Ordoñez Moreira (10) — Conyuge — Hijos

Hijo de : Carlos y Mercedes (7) — Otros fam...

11070/4

K.2

Fecha	Documentos	14 1071 ANTECEDENTES A REGISTRAR
26.X.1971.	72.247	- Indica del (1) al (3).- Fué detenido junto a FERNANDO NELSON SAYE SARAVIA, en momentos que se encontraban repartiendo panfletos con referencias al MLN.-(J).-
26.X.71	72 254	- Indica del (4) al (7).-(J).-
10.5.76 PD. 7 a 7	630	5.5.76 -Se concurre a su domicilio a efectos de realizar su detención, no siendo ubicado. Indagada su madre, expresa que el buscado pasó a residir en Parque del Plata -Interbalnearia y 12, departamento de Canelones.- (DD)

MICROFILMADO 13 JUL. 1984

SERVICIO DE INFORMACION DE DEFENSA
Dep. 1

14 1072-9

F.1

VARIOS

Confeccionado el 28.7.73

Apellidos SORIA ROJAS (1)

Nombres Carlos Vicente (2)

Fecha de Nacimiento 14/6/45 (3)

Lugar de Nacimiento Tacuarembó (4)

Est. Civil Casado (5)

Cred. Cívica T.A.A. 28.960 (6) Céd. Identidad 18.118 Tacuarembó (7)

Otros Documentos

Ocupación Sucursal del B.R.O.U. (Tacuarembó) (8)

Padre Anastasio (9)

Madre Antonia (10)

Domicilio Cenavitá 1 Vivienda 26 (11) Ciudad Tacuarembó (12)

Otros datos

[redacted]

Imp. CHIESA Hnos. Ltda. 4.000 - 11 - 72

FICHA COMPLEMENTARIA

DOCUMENTO		141072 ANTECEDENTES FE
Fecha	Origen	
1971.	Lista 1808	Candidato en el 17.lugar en la Junta Departamental por el dpto.de Tacuarembó sub lema Frente del Pueblo(SS)
		1/8/78.- Se hizo Memo (A) 1383/978 para el Dpto.C-2/ES.MA.CO.(SS)
15.5.73	D.965	Integrante de la Mesa Sindical de la C.N.T., que hizo uso de la palabra en el acto realizado en conmemoración del 1º de Mayo, en la ciudad de Tacuarembó.-
		EVALUACION A-1 (I)
1.8.79.	D.2426	6.7.79 - Presenta recurso ante el Señor Delegado Departamental del S.I.D. en el Departamento de Tacuarembó, al habérsele incluido en la Cat. "C" de C.H.C.P..-
		19.7.79 - El Delegado del S.I.D. remite el expediente a este Servicio para consideración.-
		JEFATURA DE POLICIA DE TACUAREMBO
		Año 1971 - Suscriptor del diario "El Oriental" de tendencia izquierdista.-
		- Contribuyente del Partido Socialista.-
		26.9.79 - Se vuelven los obrados al Delegado Departamental del S.I.D., expresando que este Servicio entiende pertinente mantener al causante en la Cat. "C" recurrida.-

FECHA	DOCUMENTOS	SORIA ROJAS 1072 ANTECEDENTES A REGISTRAR CARLOS VICENTE 15 2
		17.10.79 - En la fecha se notifica al causante de la precedente resolución.-
		26.10.79 - Presenta un segundo escrito ante el Delegado del S.I.D., solicitando se reconsidere su situación.-
		21.2.80 - El Delegado Departamental eleva todas las actuaciones a este Servicio para su correspondiente tramitación.-
		27.3.80 - Por Exp Nº.106/D-I/80 de este Servicio se remiten a la Junta de Comandantes en Jefe los obrados del causante para su resolución.-
		21.5.80 - Por Exp Nº. 151/JCJ/80 de la Junta de Comandantes en Jefe se comunica a este Servicio que ha resuelto mantener al causante en la Categoría otorgada.-
		26.6.80 - Por Exp.Nº.183/D-I/80 de este Servicio se remiten a l Delegado los obrados del causante para su conocimiento y notificación del interesado, cumplido vuelva.-
		13.8.80 - En la fecha se notifica al causante la resolución dispuesta.-
		- Habiéndose dado cumplimiento a lo dispuesto precedentemente, vuelve el presente recurso a ese Servicio.- (NN) Indica de: (1) a (12).-

MICROFILMADO 19 [illegible]

p. 1

SERVICIO DE INFORMACION
DE DEFENSA
Dep. I

141073-7

..... Sección
Act. Ant. Nac.
Ficha Nº 1005

Nombres y Apellidos: SORIA . Conrado.

Fecha de Nacimiento: .....

Lugar de Nacimiento: .....
(País - Ciudad o Localidad - etc.)

Cred. Cív.: Serie ..... Nº ..... Ced. Identidad: .....

Otros documentos: .....
(Pasaporte — Libreta Enrolam. — etc.)

FOTO

Domicilio: .....
(Ciudad o Localidad) (Calle) Nº Teléf

Filiación

Edad aparente ..... Color del Cutis .....

Color del Cabello ..... Estatura Aproximada .....

Complexión ..... Aspecto Social .....

Señas particulares .....

Ficha confeccionada en Montevideo el [illegible] de junio de 1967.

Form. 1

141073

F. 2

ACTIVIDADES

(1) **Laborales:** Profesión ..... Lugar de trabajo .....

Cargo ..... Antigüedad .....

Otras Actividades .....

(2) **Políticas:** Ideología ..... Actuación .....

Antecedentes .....

Antecedentes familiares .....

(3) **Sociales:** Estado Civil ..... Religión ..... Figuración .....

Grado Instrucción ..... Lugares que frecuenta .....

(4) **Económicas:** Situación ..... Capital aprox. ..... Vehículo .....
marca y Nº

Otros datos .....

Datos Complementarios .....

Apreciación Personal Gral. .....

FICHA COMPLEMENTARIA

R-3

Documento		14 107 ANTECEDENTES
Fecha	Origen	
Año 1966.	Lista "UNION POPULAR"	Figura como 2o.Suplente del 13o.Titular a la Junta Departamental de Montevideo en las listas 4190 y 4191 de la UNION POPULAR" en las elecciones nacionales del corrien e año.-

MICROFILMADO 18 JUL 1984

...DE INFORMACIÓN 141074-5
DE DEFENSA

Hoja 1 Confeccionado el 4-XI-70

Apellidos SORIA García ①

Nombres Cristina Beatriz ②

Fecha de Nacimiento

Lugar de Nacimiento

Est. Civil ③

Cred. Cívica 083-3549 ④ Ced. Identidad 28-[illegible] San José

Otros Documentos

Ocupación Maestra Esc. Nº 66 San José ⑤

Ciudad

...datos

FICHA COMPLEMENTARIA

DOCUMENTO		141074 ANTECEDENTES
[illegible]	Origen	
[illegible]-70	D-75-D738	-Integra delegación de maestros que estiman es imprescindible una conjunción de todas las fuerzas opositoras, para encontrar caminos que [illegible] país de la crisis social, política y económica en que se encuentra. Para llevar a cabo tal conjunción planean entrevistar a distintas personalidades [illegible]ragatas.-

D. 15210 Funcionario del CONAE que fue sumariado en aplicación del procedimiento disciplinario previsto en la Ordenanza No. 17.
163 Destituído por R. I. No. 5/53/78, de 28/2/78.-
Evaluación: A-1. Indica (1)(2)(3)(4)(5)( ) (VL)

MICROFILMADO 13 JUL. [illegible]

MINISTERIO DE DEFENSA NACIONAL 141075-2 11 MAYO 1974 F.1

S. I. D.

Dep. I Secc. I

Sub - Secc. G

Ficha Nro.____ Confec.____

SORIA SENA — Diana M. ireya (1)

Apellidos — Nombres

DOCUMENTOS: C/C. JBC No 6103 (2) C/I. 57.972-Salto (3)

Serie Nro. Nro. Dpto.

OTROS DOC. ____

Pasaporte Lib. Enrol. etc.

NACIMIENTO: 13.02.953 en Bella Unión (Artigas) (4)

Fecha Lugar

DOMICILIO: Guipuzcoa No 494 (5) Salto

Calle Nro. Teléf. Ciudad o Localidad

PROFESION U OCUPACION: Estudiante - Funcionaria de la Fac.de Odontología (6)

LUGAR: ____ CARGO: ____

IDEOLOGIA POLITICA: Izquierdista CLASIFICACION: No activista

DATOS COMPLEMENTARIOS: ____

Est. Civil Conyuge Hijos

Hija de Agapito y Lidia Mireya (7)

Otros familiares

f 2

Fecha	Documentos	14 1075 ANTECEDENTES A REGISTRAR
16/9/73	4293	Sindicada como estudiante izquierdista en Salto. (K) (Evaluación A-1) 19.1.978.- Se contestó Memo (A) 4187/77 para la Universidad.(SS).-
20.10.82	C.H.C.P. No 1358/82 PERMANENCIA DE MDEO.-	22.11.82- En la fecha se contestó dicha constancia, a nombre de la causante, solicitadá por la Fac.de Odontología (Univ.Mayor de la República). Indica del 1 al 7. (L).-

MICROFILMADO 13 JUL. 1984

FF. I

JUNTA DE COMANDANTES EN JEFE
S. I. D.

141076-O

Dep. I Secc. I
Sub Secc. A/N
Ficha Nro. ____ Confec. 9-10-78

SORIA — Apellidos
Domingo Luis — Nombres

DOCUMENTOS: C/C ____ Serie ____ Nro. ____ C/I. ____ Nro. ____ Dpto. ____

OTROS DOC. ____ Pasaporte ____ Lib. Enrol. ____ etc. ____

NACIMIENTO: C[illegible] — Fecha ____ Lugar ____

DOMICILIO: (Oficial 1º) Punta gorda — Calle ____ Nro. ____ (CHE CARLO) — Teléf. ____ Ciudad o Localidad ____

PROFESION U OCUPACION: ____

LUGAR: ____ CARGO: ____

IDEOLOGIA POLITICA: ____ CLASIFICACION: ____

DATOS COMPLEMENTARIOS: ____
Est. Civil [illegible] Cónyuge ____ Hijos ____

Otros familiares ____

Fc 2

Fecha	Documentos	141076 ANTECEDENTES A REGISTRAR
4-10-79	Doc.1036 (0136)	-Afiliado al Partido Comunista con el N°28464,fecha de ingreso:20-10-67.(Según carné de afiliado,incautado por las FF.CC.) Eval.A-1 (V)

MICROFILMADO 13 JUL. 1984

141077-8

K.1

SERVICIO DE INFORMACION DE DEFENSA

Dep. 1

Confeccionado el 11.IV.1978

VARIOS

Apellidos SORIA LEITES

Nombres DOROTEO

Fecha de Nacimiento 11.4.946 (1)

Lugar de Nacimiento Durazno (2)

Est. Civil

Cred. Cívica K.G.B.No.9430 (3) **Céd. Identidad** 1.551.710 (4)

Otros Documentos

Ocupación Ex.Cabo Ira. (5)

Padre

Madre

Domicilio **Ciudad**

Otros datos:

F-2

FICHA COMPLEMENTARIA

DOCUMENTO		141077
Fecha	Origen	
12.XII.977	1320PME	-Figura en una relación de Bajas y Altas al 31.X.977.Lugar:UU.Dep. C.G.E.Causa:Liberado.(P).-
7.11.77 PME	Doc.1148	Figura en relación de Internados en MPS desde el 21 al 28/10/77.-LUGAR DE RECLUCION:Bn.T.1 proveniente del CGE el 25.10.77.-CAUSA:Liberado.- (1).
24.5,78	DOC.0623	30.09.77 Detenido por E.A.S. por pertenecer al P.C.(J) INDICAdal 5.(J).-

MICROFILMADO 13 JUL 1984

SERVICIO DE INFORMACION DE DEFENSA

Dep. 1

14 1078 -6

Fs. 1

Confeccionado el 10 JUL. 1974

V A R I O S

FOTO

Apellidos SORIA MARTINEZ

Nombres Elbio

Fecha de Nacimiento 34 años en 1973

Lugar de Nacimiento Uruguay

Est. Civil soltero

Cred Cívica ..... Céd. Identidad .....

Otros Documentos .....

Ocupación Empleado de COCA COLA

Padre .....

Madre .....

Domicilio Laguna Merín Nro. 5674 Ciudad Montevideo.-

Otros datos .....

[redacted]

Imp. CHIESA Hnos. Ltda. (8.000 - 12 - 73

FICHA COMPLEMENTARIA

R-2

DOCUMENTO		ANTECEDENTES
Fecha	Origen	141078
17.X.73	Doc.3428 PD) 00.07 DNII	- Fué detenido en averiguaciones por el hallazgo de 3 bolsas de nylon conteniendo grampas"miguelitos" encontradas en la Planta Nro.2 de Coca Cola donde este es empleado.(SS)-
17.X.73	Doc.3430 PD) 00.07 DNII	- Fué internado en día 30/IX/73.-(SS)-

MICROFILMADO 13 JUL. 1984

SERVICIO DE INFORMACION DE DEFENSA

Dep. 1

141079-4

E1

Confeccionado el 5.1.78

V A R I O S

FOTO

Apellidos SORIA

Nombres Eleuterio

Fecha de Nacimiento

Lugar de Nacimiento

Est. Civil

Cred. Cívica ..... Céd. Identidad

Otros Documentos

Ocupación

Padre

Madre

Domicilio ..... Ciudad

Otros datos:

[redacted]

FICHA COMPLEMENTARIA

F. 2

DOCUMENTO		14 1079 ANTECEDENTES
Fecha	Origen	
20.12.77	D.1367	-Militante de PREGON. En una inspección realizada en la casa de la cual es propietario Aníbal MEDINA GRELLA en C.ROSARIO y que alquila Ruben VIERA SOSA, se incautó un cajón con literatura subversiva y marxista.- En un cuaderno encontrado junto a la citada documentación figura el nombre del mencionado junto a otros integrantes del Comité de Apoyo del Frente Amplio de Industria y Corumbé, Montevideo.- Ocupó el cargo de Suplente.- Eval. A-1 (U).-

MICROFILMADO 13 JUL. 1984

141080-2

F.L

MINISTERIO DE DEFENSA NACIONAL
S. I. D.

Dep. 1 Secc. I
Sub-Secc. A/N
Ficha Nro..... Confec. 28/9/72

SORIA — Apellidos
Enrique — Nombres

DOCUMENTOS: C/C. ..... Serie ..... Nro. ..... C/I. ..... Nro. ..... Dpto.

OTROS DOC. ..... Pasaporte ..... Lib. Enrol. ..... etc.

NACIMIENTO: ..... Fecha ..... Lugar

DOMICILIO: ..... Calle ..... Nro. ..... Teléf. ..... Ciudad o Localidad

PROFESION U OCUPACION: .....

LUGAR: ..... CARGO: .....

IDEOLOGIA POLITICA: Socialista. CLASIFICACION: .....

DATOS COMPLEMENTARIOS: ..... Est. Civil ..... Conyuge ..... Hijos

..... Otros familiares

F-2

Fecha	Documentos	41080 ANTECEDENTES A REGISTRAR
1971.	Lista 90 PAYSANDU	Candidato en el 2do. lugar Suplente del 23 Titular a la Junta Departamental, en las listas del P.Socialista. "PP".

MICROFILMADO 13 JUL. 1984

SERVICIO DE INFORMACION DE DEFENSA

Dep. 1

141081-0

15 1

Confeccionado el 11 de Mayo de 1970

Apellidos SORIA D'AMICO (8)

Nombres Enrique Walter (3)

Fecha de Nacimiento 14.02.36 (4)

Lugar de Nacimiento Montevideo (5)

Est. Civil Casado (6)

Cred. Cívica A.M.B.3750 (7) Ced. Identidad (1) 684.019

Otros Documentos

Ocupación (2) Funcionario del Banco República

Padre Enrique (13)

Madre María Ester (14)

Domicilio Gabriel Pereira 3106 Ap.101 (9) 3206 (15) Ciudad

Otros datos: INSTITUCION A LA QUE PERTENECE: Banco de la República Oriental del Uruguay (10). CARGO QUE DESEMPEÑA: Jefe de Despacho (11).- Pertenece al Club Banco República.-(12) -1983- Adscripto del B.R.O.U.(13)

FICHA COMPLEMENTARIA

DOCUMENTO		141081 ANTECEDENTES E 2
Fecha	Origen	
23/7/68	B.18-D.23	- Concurre a recibir Instrucción Militar al Batallón de Ingenieros N°4(Laguna del Sauce) durante la vigencia de Medidas Prontas de Seguridad. Indica(1) y(2)
[illegible]/7/81.	D.6240	INFORMACION PROPORCIONADA POR LA D.N.I.I. 1965: Integra como Suplente la Comisión Directiva del Banco República.-Indica(12).-(T).-
[illegible]/81	D.430	Por Nota N°110/81/D, la Secretaría de Planeamiento, Coordinación y Difusión, solicita al S.I.D. el aval correspondiente con respecto al causante, a efectos de que el mismo haga usufructo de una Beca al exterior(BOGOTA-COLOMBIA), lo que esta Dirección APRUEBA por Memo.(A)N°050/81, con fecha 26/ENE/81.-Indica (3) al (11).-(T).-
[illegible]/81	D.6240	-18.2.75- Integra la Lista de Votación N° 1 en carácter de suplente en las elecciones internas de los funcionarios del Bco. República, para elegir delegados del Personal, ante la Comisión del Personal, por el período 1974/76. Los integrantes de esta lista "posiblemente demócratas", según comunicación de fecha 16.9.74(C)

FECHA	DOCUMENTOS	SORIA D[illegible]14081 ANTECEDENTES A REGISTRAR Enrique Walter Fs 3
11.5.82	C.H.C.P. N. 319/82 PERMANENCIA DE MONTEVIDEO.-	21.6.82- En la fecha se contestó dicha constancia, a nombre del causante, solicitada por el B.R.O.U.. Indica del 13 al 15. (L).-
22.7.83	27955/01/ 13 y 27	22.6.83- SE.PLA.CO.DI. por Nota Nº 3108/83/D solicita aval para Beca a Ttalia, SE APRUEBA por Memo. (A) 1378/83 (1ra Parte) del 24.JUN.983.Ind.(13)(C)
	Pág.31	-Idem anotación del Doc.6240/81(C)
03.04.84	84 00729/ 002	61.08.983- En la fecha el Delegado del S.I.D., en el Departamento de Montevideo, le otorgó Categoría "A", de Constancia de Habilitación.- (L)

MICROFILMADO 13 JUL. 1984

MINISTERIO DE DEFENSA NACIONAL
SERVICIO DE INFORMACION DE DEFENSA
~~SERVICIO DE INTELIGENCIA~~

M/F

141082-8 B-1

[illegible]

Fecha 31.III.948.

Ficha N.º [illegible] (lista CIOR 308)

FOTO

Nombre SORIA, Erasmo.

Nacionalidad **Oriental**

Profesión o actividad Maestro de Esc. Pública

Lugar de nacimiento 25 Enero 1908-3a. de Rocha.

Documentos que posee A.V.A. 1205.

Domicilio Paso de los Toros Teléf.

FILIACION

Edad [illegible] **35 años** color del cutis .... de los cabellos .... estatura .... aspecto social .... señas particulares ....

[illegible]

Fecha	Contenido
20.IV.948	Inf.May.Martinez
31.III.48	Carp.CIOR
31/II/51	Ver E.18 As.39 y 40

141082 FR

Lugares donde frecuenta

afiliado a COMUNISMO

actividad política y donde actúa

Antecedentes policiales

vehículos que posee o que guía

nombre y número de

personas que forman su familia

DATOS COMPLEMENTARIOS

Ingresó al CIOR el 18 de abril de 1944-Educacionista en la Escuela No.5 en Paso de los Toros.- 20.IV.948:Con esta fecha,de acuerdo a ultimos informes recibidos,por orden del Sr.Director,no debe considerarse comunista a esta persona.- 3) Tte.2°R., se encuentra en una nómina del C.G. I.O.Rva. como oficial del mismo.-

SORIA, Erasmo

FECHA	DOCUMENTOS	141082 ANTECEDENTES A REGISTRAR Fc. 3
09/XII/983	526/81 Pág.004	1945 - Estuvo fichado por el S.I.E. como comunista. EVAL. F - 6. (E).-

MICROFILMADO 13 JUL. 1984

SERVICIO DE INTELIGENCIA
División I
(Seguridad)

MINISTERIO DE DEFENSA NACIONAL
SERVICIO DE INFORMACION DE DEFENSA
M/F
141083-6-7

.....Sección F.1
Act. Ant. Nac.
Ficha N.º ~~1040~~

Nombres y Apellidos: SORIA
Fermín

Fecha de Nacimiento: .....

Lugar de Nacimiento: .....
(País - Ciudad o Localidad - etc.)

Cred. Civ.: Serie ..... N.º ..... Ced. Identidad: .....

Otros documentos: .....
(Pasaporte - Libreta Enrolam. - etc.)

Foto

Domicilio: .....
(Ciudad o Localidad) (Calle) (N.º) (Telef.)

Filiación
- Edad Aparente ..... Color del Cutis .....
- Color del Cabello ..... Estatura Aproximada .....
- Complexión ..... Aspecto Social .....
- Señas particulares .....

Ficha confeccionada en Montevideo el 10 de enero de 1966.-

14 1083 F.2

ACTIVIDADES

(1) Laborales: Profesión ..... Lugar de trabajo .....

Cargo ..... Antigüedad .....

Otras Actividades .....

.....

(2) Políticas: Ideología SOCIALISTA Actuación .....

Antecedentes .....

Antecedentes familiares .....

(3) Sociales: Estado Civil ..... Religión ..... Figuración .....

Grado Instrucción ..... Lugares que frecuenta .....

(4) Económicas: Situación ..... Capital aprox. ..... Vehículo .....
marca y N.o

Otros datos .....

Datos Complementarios .....

Apreciación Personal Gral. .....

.....

.....

SORIA: FICHA COMPLEMENTARIA Fermín.- E 3

Documento		141083 Antecedentes
Fecha	Origen	
9-XI-65.-	42/6.-	Sindicado como elemento Socialista y afiliado a este Partido en la ciudad de Fray Bentos.- Eval.A02 (MM).-
9.4.81		Se contestó Memo (E) Nº 496/81 para el D-IV/S.I.D. (BB)T.-

MICROFILMADO 13 JUL. 1984

MINISTERIO DE DEFENSA NACIONAL

S. I. D.

141084-4

Dep. I . Secc. I

Sub-Secc. G

Ficha Nº ..... Confec. 3/9/68

SORIA German

Apellidos Nombres

DOCUMENTOS: C|C ..... C|I .....

Serie Nº Nº Dpto.

OTROS DOC.: .....

Pasaporte Lib. Enrol. etc.

NACIMIENTO: .....

Fecha Lugar

DOMICILIO: .....

Calle Nº Telef. Ciudad o Localidad

PROFESION U OCUPACION: Empleado del Sindicato de la Construcción.

LUGAR: ..... **CARGO** .....

IDEOLOGIA POLITICA ..... **CLASIFICACION** .....

DATOS COMPLEMENTARIOS .....

Est. Civil [redacted] Conyuge Hijos

.....

otros familiares

FECHA	DOCUMENTOS	141084 ANTECEDENTES A REGISTRAR	A-2
7.VII.	50 Justicia.-	Secretario de Finanzas del Sindicato Unico de la Construcción.- Escribe en Justicia.	
	26.11.81	Memo(A)Nº2382/81 para el MDN .- (i).-	

MICROFILMADO 13 JUL. 1984

F.2

14 085

Fecha	Documentos	ANTECEDENTES A REGISTRAR
8.10.79	1465	-Fue detenido para ser interrogado a raíz del intento
J.D.174/79		de sabotaje realizado a la firma "NORTE AMERICAN PLAS
		TIC GOODS Ltda."
		Una vez interrogado negó haber participado en dicho
		atentado, prosiguiendose con las averiguaciones ten
		dientes a esclarecer los hechos.(M).-
8.10.79	1466	-Por disposición del Juez Ldo. de Instrucción de 3er.
J.D.Nro.	175/79	Turno, recuperó su libertad. (M).-

MICROFILMADO 19 JUL. 1985

Imp. Nacional 716/79

03 SET 1975 A 1

MINISTERIO DE DEFENSA NACIONAL
S. I. D. 141086-9

Dep. I Secc. I
Sub - Secc. G
Ficha Nro.____ Confec. ____

DIAZ Gilberto Marcelino
Apellidos Nombres

DOCUMENTOS: C/C ____ C/I ____
Serie Nro. Nro. Dpto.

OTROS DOC ____
Pasaporte Lib. Enrol. etc.

NACIMIENTO: 56 años en 1975.
Fecha Lugar

DOMICILIO: Rivadavia Nro. 1700
Calle Nro. Telef. Ciudad o Localidad

PROFESION U OCUPACION: Empleado de AMDET

LUGAR: Trolleybuses. CARGO: ____

IDEOLOGIA POLITICA: ____ CLASIFICACION: ____

DATOS COMPLEMENTARIOS: ____
Est. Civil Conyuge Hijos

Otros familiares

F2

Fecha	Documentos	141086 ANTECEDENTES A REGISTRAR
[illegible].75 [illegible]	Doc.483 07.00 a 07.00	- Detenido el 10.3.75 conjuntamente con otros empleados de AMDET por haber parado los trolleybuses en la circunvalación del Palacio Legislativo [illegible]go. Interrogado manifesto que habían parado los coches no por efectuar un paro de actividades sino porque se había roto un cable de la linea y no podían mover los coches por falta de bateria.-(SS)-
[illegible].3.75 [illegible]	D. 484 07.00 a 07.00.-	- Fué puesto en libertad el 12.3.75.-(SS)-

MICROFILMADO 13 JUL. 1984

JUNTA DE COMANDANTES EN JEFE
S. I. D.

A/N. 29.11.82.

14 1087-7

Dep. I Secc. I

Sub. Secc. A/N

Ficha N.º ..... Confec. .....

SORIA ZEBALLOS — Graciela Susana
Apellidos — Nombres

DOCUMENTOS: C/C BDA 43762(1) C/I. 1.482.114.
Serie N.º N.º Dpto.

OTROS DOC.
Pasaporte Lib. Enrol. etc.

NACIMIENTO: 3.3.51. Montevideo.(2)
Fecha Lugar

DOMICILIO: Módena 3754 y Carlos Nery. / América Vespucio 1421.Apto.2(3)
Calle N.º Teléf. Ciudad o Localidad

PROFESION U OCUPACION: Domestica. Labores.(4)

LUGAR: CARGO:

IDEOLOGIA POLITICA: CLASIFICACIÓN:

DATOS COMPLEMENTARIOS: Soltera.(5)
Est.Civil Cónyuge Hijos

Otros familiares

Fecha	Documentos	141087 · ANTECEDENTES A REGISTRAR	F2
19.2.79	0274	-12.2.72: En la fecha ingresa como afiliada al Partido Comunista con el Nro.71081, (Agrupación "Jardines", Secc.11), habiendo sido presentado para dicha afiliación por: Rosa Cristina RODRIGUEZ y Maria.C.DE BARNECHE, de acuerdo a documentación incautada por OCOA en feb/76. EVALUACION A 1.(PP)(KE).	
16.9.82	15074	Figura en el 113 lugar de la lista ADE del Partido COLORADO Agrupación SOLOS LOS PUEBLOS LIBRES Dpto. de MONTEVIDEO como candidato para integrar los Deliberantes Departamentales y Convenciones Nacionales en las Elecciones internas de los PP.PP. del 28 de Noviembre de 1982. (PKE) Judica del (1) al (5)	
16/10.82	—	Por Oficio Nº. 851 /82 el S.I.D. comunica a la Corte Electoral que de acuerdo a las disposiciones en vigencia, el causante se halla inhabilitado para integrar la mencionada lista.- La causa que motivó su inhabilitación fué: Afiliación al P.C.	

MICROFILMADO 19 JUN 1984

JUNTA DE COMANDANTES EN JEFE

S. I. D.

141088-5

Dep. I Secc. I

Sub Secc. A/N

Ficha Nº ..... Confec. 3/XI/82

SORIA HERNANDEZ — Hebert Pedro

Apellidos — Nombres

DOCUMENTOS: C/C. BBA 25698 (1) C/I. 1.347.711

Serie Nº Nº Dpto.

OTROS DOC. .....

Pasaporte Lib. Enrol. etc.

NACIMIENTO: 10/1/52 (2) Montevideo

Fecha Lugar

DOMICILIO: Serratosa 3838 Apto.12 (1974)

Calle Nº Teléf. Ciudad o Localidad

PROFESION U OCUPACION: Metalúrgico - Empleado (3)

LUGAR: ..... CARGO: .....

IDEOLOGIA POLITICA: ..... CLASIFICACION: .....

DATOS COMPLEMENTARIOS Casado (4)

Est. Civil Cónyuge Hijos

.....

Otros familiares

Fecha	Documentos	141088 ANTECEDENTES A REGISTRAR E 2
[illegible]/9/82	19191 (R.E. 18669)	-9/V/74-En esta fecha se registra lo siguiente: Detenido por participar en una reunión no autorizada.-Eval.:B-2 (K).-
[illegible]/09/82	18669	Figura en el 167 lugar de la lista ACB del Partido Colorado Agrupación "Amigos de Pacheco" Dpto. de Montevideo como candidato para integrar los Deliberantes Departamentales y Convenciones Nacionales en las Elecciones internas de los PP.PP. del 28 de Noviembre de 1982. (K EE)
[illegible]/8/82	- - - - -	Por Oficio Nº. 921/82 el S.I.D. comunica a la Corte Electoral que de acuerdo a las disposiciones vigentes, no existen objeciones para que el causante integre la lista de referencia. (K EE)

MICRO[illegible]DO 13 JUL. 1984

MINISTERIO DE DEFENSA NACIONAL
S. I. D.

141089-3

7 MAR. 1975

Dep. I Secc. I
Sub - Secc. G
Ficha Nro.____ Confec.____

SORIA — Apellidos
Gilberto — Nombres

DOCUMENTOS: C/C.____ (Serie / Nro.) C/L.____ (Nro. / Dpto.)

OTROS DOC. ____ (Pasaporte / Lib. Enrol. / etc.)

NACIMIENTO: ____ (Fecha / Lugar)

DOMICILIO: ____ (Calle / Nro. / Telét. / Ciudad o Localidad)

PROFESION U OCUPACION: ____

LUGAR: ____ CARGO: ____

IDEOLOGIA POLITICA: ____ CLASIFICACION: ____

DATOS COMPLEMENTARIOS: ____ (Est. Civil / Conyuge / Hijos)

____ (Otros familiares)

F-2

Fecha	Documentos	141089 ANTECEDENTES A REGISTRAR
17.7.74	1778	Gestor de la solicitud de reafiliación del Sindicato Unidos Rurales Cañeros de Artigas (SUREA) ante el Ministerio de Trabajo. (K)

MICROFILMADO 13 JUL 1984

F. 1

JUNTA DE COMANDANTES EN JEFE — 14 1090 - 1 — Dep. I — Secc. I

S. I. D. — Sub Secc. A/N

Ficha Nro. 1/12/77 — Confec.

SORIA RODRIGUEZ (Apellidos) — Héctor Alberto (Nombres)

DOCUMENTOS: C/C Serie JAB-5031 Nro. AEA Nº 6683 (1) — C/I. Nro. 1.813.287-3 (2) Dpto.

OTROS DOC. ____ Pasaporte ____ Lib. Enrol. ____ etc. ____

NACIMIENTO: 25 años - 1971 — Fecha — 13.2.946 en Salto (3) — Lugar

DOMICILIO: San José Nº 838 (4) — Agraciada 1454 entre Juncal y Córdoba — Calle — Nro. — Teléf. — Salto — Ciudad o Localidad

PROFESION U OCUPACION: Tapicero — Vigilante de Bancos - MASTER URUGUAY (5)

LUGAR: Independiente — CARGO: ____

IDEOLOGIA POLITICA: ____ — CLASIFICACION: ____

DATOS COMPLEMENTARIOS: Casado (6) - Hijo de Héctor Adolfo y Hordalina (7)

Est. Civil — Cónyuge — Hijos

Otros familiares

141090

Fecha	Documentos	ANTECEDENTES A REGISTRAR F-2
30/4/76	0571-	-Afiliada al Partido Comunista Nº60960 desde el 16.10.71 Eval.B.1(K).-
1.8.76	001	Afiliado al P.C. con el Nº 60960, según material incautado a raíz de la detención de Rodney Arismendi; Presentado por Roque PEREIRA.- EVAL.B-2.-
19.2.79	0274	Idem anotación que la anterior según material incautado por OCOA, en feb.976 "Operación Morgan".- EVAL.A-1.- (L)
21.7.82 C.H.C.P. Nº 65/82 Secc.1ra.INGRESO DE MDEO.-		17.3.82- En la fecha se contestó dicha Constancia, a nombre del causante, solicitada para su Ingreso en O.S.E.. Indica del 1 al 7. (L).-
2.VI.83	. . . .	Se contesto en Memo(A) Nº 1174/83 para P.N.N..- (UU)

1/12/77 F 3

J. C. J.

Dpto. 1

Apellidos SORIA RODRIGUEZ 141090

Nombres Héctor Alberto

Documentos. AFILIADO AL PARTIDO COMUNISTA Nº60960

Ant. Secc. A B C D E G V

☐ ☐ ☐ ☐ ☐ ☐ ☐

Secreto

14 1090 ANTECEDENTES 15.4

EDAD: 25 años

DOCUMENTO: CC.JAB-5031

DOMICILIO: Agraciada 1454 entre Juncal y Córdoba. Salto

PROFESION: Tapicero - Independiente

Doc.0571-30/4/76-Eval.B.1(K).-

MICROFILMADO 13 JUL. 1984

SERVICIO DE INFORMACION DE DEFENSA

Dep. 1

141091-9 Fol. P.

Confeccionado el 5 de junio de 1970.-

VARIOS

FOTO

Apellidos SORIA

Nombres Jacinto.-

Fecha de Nacimiento

Lugar de Nacimiento

Est. Civil

Cred. Cívica Ced. Identidad

Otros Documentos

Ocupación

Padre

Madre

Domicilio Ciudad

Otros datos

FICHA COMPLEMENTARIA

F 2

DOCUMENTO		14 109 1 ANTECEDENTES
Fecha	Origen	
-1966.-	R.21.-D.1.	Vocal del "Movimiento Juvenil del Ceibal", de SALTO.

MICROFILMADO 13 JUL. 1984

MINISTERIO DE DEFENSA NACIONAL

S. I. D. 141092-7

Dep. I Secc. I

FE 1

Sub-Secc. G

Ficha Nº ..... Confec. 1/8/68

SORIA MARCELINO — JOSE ELIO

Apellidos — Nombres

DOCUMENTOS: C|C ..... C|I .....

Serie Nº Nº Dpto.

OTROS DOC.: .....

Pasaporte Lib. Enrol. etc.

NACIMIENTO: 26/12/28 — ARTIGAS

Fecha Lugar

DOMICILIO: VECINAL 6540 — PASO DE LA ARENA — MONTEVIDEO

Calle Nº Telef. Ciudad o Localidad

PROFESION U OCUPACION: EMPLEADO

LUGAR: CITROSA — CARGO GUARDA

IDEOLOGIA POLITICA ..... CLASIFICACION .....

DATOS COMPLEMENTARIOS CASADO

Est. Civil Conyuge Hijos

otros familiares

FECHA	DOCUMENTOS	141092 ANTECEDENTES A REGISTRAR	F.2
/8/66	B.44 D.52	SINDICATO AUTONOMO DEL OMNIBUS. Curso Estudios en el Instituto Uruguayo de Educación Sindical (IUES) correspondiente al año 66.	

MICROFILMADO 19 JUL. 1984

JUNTA COMANDANTES EN JEFE — ESTUPEFACIENTES

Dep. 1 — 14 1093-5 — Confeccionado el 14 SET. 1976 — A-1

VARIOS

FOTO

Apellidos SORIA FELIPPONE

Nombres José Héctor

Fecha de Nacimiento 19 años (1977) (4)

Lugar de Nacimiento Uruguay (3)

Est. Civil Soltero (2)

Cred Cívica ..... Céd. Identidad .....

Otros Documentos .....

Ocupación .....

Padre .....

Madre .....

Domicilio Mirungá 6540 (1) Ciudad MONTEVIDEO.-

Otros datos .....

[illegible]

IMP. CHIESA Hnos. Ltda. 8.000 - 8 - 76

FICHA COMPLEMENTARIA

Fs 2

DOCUMENTO		141093 ANTECEDENTES
Fecha	Origen	
8.6.76. JPM PD 07.00	Doc. 0783 a 07.00	- El 2.6.76. fué procesado por el delito de:Falsificación de Document, Privado y Suministro de Estupefacientes.- (SS)-
18.8.77 PD. 6 a 6	851	15.8.77 -Procedente del Departamento de Interpol, registra entrada en la Brigada de Narcóticos y Drogas Peligrosas en averiguación de consumos de drogas. Indagado, expresó que luego de haber sufrido un proceso, dejó de consumir las mismas. Recuperó la libertad.posteriormente.- (DD) (1) a (5)
28.1.78 PD. 6 a 6	124	24.1.78 -Detenido porpersonal de la Brigada de Narcóticos y Drogas Peligrosas, donde viene siendo indagado en averiguación de consumo y tráfico de "Marihuana".- (DD)
28.I.78 PD.6 a 6	125	25.I.78- Recupera su libertad al no estar involucrado a los cargos que se le inculpaban. (DD).-

MICROFILM

19 JUL 1984

F1 [illegible]

SERVICIO DE INFORMACION DE DEFENSA
Dep. I

Sección .....

MINISTERIO DE DEFENSA NACIONAL
SERVICIO DE INFORMACION DE DEFENSA
M/F
I 14 1094-372

Ficha Nº ..... confeccionada el 24-mayo-1966.-

FOTO

Apellidos SORIA

Nombres Juan

Fecha de Nacimiento: .....

Lugar de Nacimiento: .....

Cred. Cív.: ..... Ced. Identidad: .....

Prontuario: ..... F. Censal: .....

Padre: .....

Madre: .....

Domicilio: ..... Ciudad: Bella Unión-Artigas.

Otros datos (Documentos y señas personales) Granjero.-

[illegible]

FICHA COMPLEMENTARIA

B.2

Documento			141094 ANTECEDENTES
Nº	Fecha	Origen	
75/1500	18-VIII-65	Acción.	En compañía del Dr. Nadir Brazeiro radicó una denuncia en el Juzgado Letrado de Primera Instancia de Artigas, de la detención por parte de autoridades policiales de la 7ma. sección y su posterior entrega a las autoridades brasileñas de Hermes Cardozo.-
75/1704	5/IX/65	Acción	El diario "Acción" publica un artículo enviado por su corresponsal en Artigas, Adrualdo Martines, titulado: "¿Secuestros en la Frontera", el que se refiere a las denuncias formuladas por el reseñado y Alejandro CASTILLA, que vieron a un jeep con chapa Oficial 046, que llevaban ciudadanos brasileños hasta la Barra del Cuareim, donde lo entregaron a autoridades de ese País. El reseñado y CASTILLA, denuncian a funcionarios Policiales responsables de este traslado y manifiestan que el Ministro del Interior desconoce el asunto; pidiendo una investigación al respecto, en los cuadros policiales, las que no se llevaron a cabo, pese a las promesas del Jefe de Policía, Mario ORONOZ.- En el traslado de estos ciudadanos, intervenía solamente el Sub-Comisario Nicolás BERTIZ.

[illegible] 13 JUL 1984

MINISTERIO DE DEFENSA NACIONAL

S. I. D.

141095-0

Dep. I Sec. I

Sub - Secc. A/M.

Ficha Nro. ____ Confec. ____

Apellidos ____ Juan A. Nombres

...TOS: C/C. ____ Serie ____ Nro. ____ C/I. ____ Nro. ____ Dpto.

...OC. ____ Pasaporte ____ Lib. Enrol. ____ etc.

...NTO. ____ Fecha ____ Lugar ____

____ Calle ____ Nro. ____ Teléf. ____ Ciudad o Localidad

...ON U OCUPACION: ____

____ CARGO: ____

...GIA POLITICA: ____ CLASIFICACION: ____

...S COMPLEMENTARIOS: ____ Est. Civil ____ Cónyuge ____ Hijos

____ Otros familiares

14109 ANTECEDENTES A REGISTRAR 12

-Aparece como 1er. suplente del 13er. titular a la Junta Departamental de Montevideo en las listas de la "UNION POPULAR", para las elecciones nacionales del corriente año.-(FP).-

MICROFILMADO 13 JUL 1984

Fs. 3

SERVICIO DE INFORMACION
DE DEFENSA
Dep. I

..... Sección
Act. Ant. Nac.
Ficha Nº 141095

Nombres y Apellidos: SORIA, Juan A.

Fecha de Nacimiento:

Lugar de Nacimiento:
(País - Ciudad o Localidad - etc.)

FOTO

Cred. Cív.: Serie ..... Nº ..... Ced. Identidad:

Otros documentos:
(Pasaporte — Libreta Enrolam. — etc.)

Domicilio:
(Ciudad o Localidad) (Calle) Nº Teléf

Filiación

Edad aparente ..... Color del Cutis .....

Color del Cabello ..... Estatura Aproximada .....

Complexión ..... Aspecto Social .....

Señas particulares .....

Ficha confeccionada en Montevideo el 28 de junio de 1967.

Fórm. 1

14.095

B.C.

ACTIVIDADES

(1) **Laborales:** Profesión ..... Lugar de trabajo .....

Cargo ..... Antigüedad .....

Otras Actividades .....

(2) **Políticas:** Ideología ..... Actuación .....

Antecedentes .....

Antecedentes familiares .....

(3) **Sociales:** Estado Civil ..... Religión ..... Figuración .....

Grado Instrucción ..... Lugares que frecuenta .....

(4) **Económicas:** Situación ..... Capital aprox. ..... Vehículo .....
marca y Nº

Otros datos .....

Datos Complementarios .....

Apreciación Personal Gral. .....

155

FICHA COMPLEMENTARIA

Documento		ANTECEDENTES
Fecha	Origen	141095
Año 1966.	Lista "UNION POPULAR".	-Figura como 18o. Títular a la Cámara de Representantes en las listas 4190 y 4191 de la UNION POPULAR, en las elecciones nacionales del corriente año.

MICROFILMADO 19 JUL. 1964

R.1

SERVICIO DE INFORMACION DE DEFENSA
Dep. 1

141096-8 Confeccionado el 20 MAYO 1975

V A R I O S

Apellidos SORIA

Nombres Juan Carlos

Fecha de Nacimiento 25.4.37

Lugar de Nacimiento

Est. Civil

Cred Cívica Céd. Identidad 1.106.247

Otros Documentos

Ocupación

Padre

Madre

Domicilio Carlos Molina 477 Ciudad

Otros datos

Imp. CHIESA Hnos. Ltda. 10.000 - 12 - 73

141096

FICHA COMPLEMENTARIA

DOCUMENTO		ANTECEDENTES
Fecha	Origen	
15.4.75. Eval. F-2 (BB).-	Doc. 626	-Integrante de la Murga "Las 40". Participó en el Carnaval 1975, la cual tiene un grado de protesta desimulado en la forma que realizan la presentación.- IZQUIERDISTA.- (X)

MINISTERIO DE DEFENSA NACIONAL
S. I. D.

17/VIII/976

141096

15.3

Dep. I Secc. I

Sub Secc.

Ficha Nro. ___ Confec. ___

SORIA (Apellidos) Juan Carlos (Nombres)

DOCUMENTOS: C/C BVA 4494 (Serie / Nro.) C/I. 1.106.247 (Nro. / Dpto.)

OTROS DOC. ___ (Pasaporte / Lib. Enrol. / etc.)

NACIMIENTO: ___ (Fecha / Lugar)

DOMICILIO: Juan Carlos Molina 477, esquina Pedro C. Bauzá (Calle / Nro. / Teléf. / Ciudad o Localidad)

PROFESION U OCUPACION: Funcionario UTE

LUGAR: Central Paso Molino CARGO: ___

IDEOLOGIA POLITICA: ___ CLASIFICACION: ___

DATOS COMPLEMENTARIOS: ___ (Est. Civil / Conyuge / Hijos)

Otros familiares

141096

Fecha	Documentos	ANTECEDENTES A REGISTRAR. F.4
11.8.76	1047	Encargado del cobro de una cuota de aproximadamente N$ 2.00 a todos los funcionarios de la Central Paso Molino, para ser distribuído, aparentemente entre familiares de los detenidos. El líder principal del cobro lo era, hasta su detención, el funcionario Juan Carlos SANCHEZ. Eval. A-2. (E).-
	25/4/78	-Se contestó por Mem.(A) Nº 480/78 a la Dirección Nacional de Identificación Civil.-(CC)

SERVICIO DE INFORMACION DE DEFENSA

Dep. 1

141090

Confeccionado el 20 de abril de 1976.-

V A R I O S

FOTO

Apellidos SORIA

Nombres Juan Carlos

Fecha de Nacimiento

Lugar de Nacimiento

Est. Civil

Cred. Cívica Cedl Identidad

Otros Documentos

Ocupación Sección teléfonos de UTE.-Central Paso Molino

Padre

Madre

Domicilio Ciudad

Otros datos

FICHA COMPLEMENTARIA

DOCUMENTO		141096 ANTECEDENTES F16
Fecha	Origen	
4/VII/969	B/67-D-3-	-Detenido por violación de las Medidas Prontas de Seguridad(Decreto del Poder Ejecutivo del 24/VI/69) Posteriormente fue puesto en libertad.-

MICRO... 18 JUL 1994

MINISTERIO DE DEFENSA NACIONAL
SERVICIO DE INFORMACION DE DEFENSA
M/F
I. 141097-6

Fs. 1

SERVICIO DE INTELIGENCIA
División I
(Seguridad)

Sección «G»
Gremios
Ficha N.° [illegible]

Nombres y Apellidos: SORIA Juan Carlos

Fecha y Lugar Nac.:

Cred. Civ.: Serie N.° Ced. Identidad:

Otros documentos:
(Pasaporte - Libreta Enrolam. - etc.)

Domicilio: Montevideo,
(Ciudad o Localidad) (Calle) (N.o) (Telef.)

Profesión: Empleado

Foto

Cargo y Lugar: Auxiliar del personal de dirección de la Fca. SADIL S.A.

Ideol. Política: Actuación: Dirigente sindical.

Datos Complementarios:

Apreciación General:

Ficha confeccionada MONTEVIDEO, Febrero 3/1961.-
Montevideo

FICHA COMPLEMENTARIA

F12

Documento		141097 Antecedentes
Fecha	Origen	
3.II.961.-	"El Popular".-	Tesorero de la Comisión Interna del personal de Dirección de la Fábrica SADIL S.A.- Fué despedido días pasados conjuntamente con otros 9 empleados.-

MICROFILMADO 13 JUL. 1984

S. I. D.

Sub - Secc. A/N.
Ficha Nro. ____ Confec. 24/4/74

14 1098 - 4

SORIA GONZALEZ — Juan Eduardo
Apellidos — Nombres

B.1

DOCUMENTOS: C/C. _____ C/I. 1.230.367
Serie — Nro. — Nro. — Dpto.

OTROS DOC. _____
Pasaporte — Lib. Enrol. — etc.

NACIMIENTO: 12/12/54 — Uruguayo (Montevideo)
Fecha — Lugar

DOMICILIO: Aparicio Saravia 5300 apto. 3 — Montevideo.-
Calle — Nro. — Teléf. — Ciudad o Localidad

PROFESION U OCUPACION: _____

LUGAR: _____ CARGO: _____

IDEOLOGIA POLITICA: _____ CLASIFICACION: _____

DATOS COMPLEMENTARIOS: Soltero
Est. Civil — Cónyuge — Hijos

hijo de LIBER y DELIA
Otros familiares

[illegible]

B.2

Fecha	Documentos	14 1098 ANTECEDENTES A REGISTRAR
28/1/75	182	-Detenida por personal de la D.N.I.I., con relación a su vinculación a la U.J.C. y Grupos estudiantiles de izquierda, ya que se le habia encontrado su nombre al detenido NESTOR ALFREDO MORIN.- Pocos dias despues de su detención y luego de haber sido indagado, recuperó su libertad.-(PP).- 15.2.78-Se contestó por MEMO(A)Nº 4430/77 para DNII.-qq-.

[illegible] 19 JUL 19[illegible]

SERVICIO DE INFORMACION
DE DEFENSA

Dep. 1

141099-2

B1

Confeccionado el 24.4.75

GREMIOS

FOTO

Apellidos SORIA

Nombres JUAN M.

Fecha de Nacimiento

Lugar de Nacimiento

Est. Civil

Cred Cívica — Céd. Identidad

Otros Documentos

Ocupación Médico

LUGAR: CARGO:

METODOLOGIA: CLASIFICACION: Secretario del Sindicato Médico de Maldonado.

Domicilio — Ciudad

Otros datos

Imp. CHIESA Hnos. Ltda. 10.000 - 12 - 7

FICHA COMPLEMENTARIA FJ.2

DOCUMENTO		141099 ANTECEDENTES
Fecha	Origen	
23.5.74	1243	En su calidad de integrante de la Federación Médica del Interior (F.M.I.) por el Departamento de Maldonado redonocida como filial del Sindicato Médico de Uruguay firmó remitido contra declaraciones efectuadas por el M.de S.P. Dr. Bruno Iruleguy a su regreso de la gira realizada a distintos centros de asistencia en el interior.- Evaluación B-2.- (E).-
16/10/81	Doc.8701	Integra una nómina de ciudadanos que mediante un llamado "Manifiesto Nacionalista de Maldonado" exponen una serie de consideraciones por la que exortan a votar por NO el plesbicito constitucional del 30 de Nov./80. Dichas consideraciones fueron resueltas por unanimidad en la Asamblea de Dirigentes del P.Nacional de ese Departamento en la reunión partidaria del Día 7 de Noviembre en Punta del Este. EVAL:A-1. (VM).

MINISTERIO DE DEFENSA NACIONAL 141100-8 15-2 14 AGO. 1974

S. I. D.

Dep. I Secc, I

Sub - Secc. G

Ficha Nro.____ Confec.____

SORIA PERALTA — Juan María
Apellidos — Nombres

DOCUMENTOS: C/C. B.O.B. 18.114 C/I. 1.070.332
Serie Nro. Nro. Dpto.

OTROS DOC. ____
Pasaporte Lib. Enrol. etc.

NACIMIENTO: 8.3.942 Montevideo
Fecha Lugar

DOMICILIO: Paso de la Española 5068
Calle Nro. Teléf. Ciudad o Localidad

PROFESION U OCUPACION: Textil

LUGAR: Hilandería Miguelete CARGO:

IDEOLOGIA POLITICA: CLASIFICACION:

DATOS COMPLEMENTARIOS: Casado Milda Gladys Villalba Villar
Est. Civil Conyuge Hijos

Hijo de Atilio Feliciano y Eudacia
Otros familiares

F. 2

Fecha	Documentos	14 1 1 0 0 ANTECEDENTES A REGISTRAR
15.7.73	DNII	Fué detenido el 10.7.73 cuando ocupaba el lugar de trabajo, liberado el 157.73. (K)

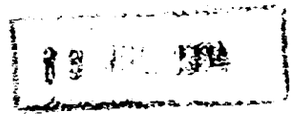

(PR)

ACTA DE CIERRE DE MICROFILMACION

LUGAR DE LA MICROFILMACION (ORGANISMO): SERVICIO DE INFORMACION DE DEFENSA.-

FECHA DE FINALIZACION DE LA MICROFILMACION: 13 DE JULIO DE 1984.-

DENOMINACION DE LA DOCUMENTACION: FICHAS CORRESPONDIENTES AL FICHERO GENERAL.-

IDENTIFICACION DEL ULTIMO ORIGINAL MICROFILMADO: FICHA No. 141100-8 (SORIA PERALTA, Juan María).-

OPERARIO/S: Cbo.2da. C. Blanco y Sdo.1ra. R. Peraza.-

REDUCCION DE IMAGEN: 29 X

SISTEMA EMPLEADO: STANDARD

ROLLO SIMULTANEO: NO

VISTO: Una vez comprobadas las características que contiene el último documento microfilmado en el cierre del acta, se da por finalizada la microfilmación , firmando para su constancia el funcionario responsable y la Dirección de la Oficina, como aval de la autenticidad de este rollo.-

El Encargado de la Sección Microfilmación

FIN

ROLLO

370